



Cofinanziato
dall'Unione europea



Regione Toscana

ALLEGATO A)

**PROVVEDIMENTO ATTUATIVO DI
DETTAGLIO 2021-2027
VERSIONE VIII**

Indice

Finalità del dispositivo.....	3
1. Descrizione del sistema organizzativo e gestionale	4
2. Ripartizione finanziaria complessiva e di dettaglio	6
3. Il contributo delle attività del PAD alle strategie territoriali e alla Strategia di Specializzazione Intelligente.....	56
Appendice 1 - Tabella di correlazione tra la codifica degli Obiettivi specifici del PR FSE+ 2021-2027 e del Reg (UE) 2021/1057.....	59

Finalità del dispositivo

Il **Provvedimento Attuativo di Dettaglio (PAD)** del Programma Regionale (PR) FSE+ 2021-2027 rappresenta, in continuità con l'analogo documento predisposto dalla Regione Toscana per l'attuazione del POR FSE 2014-2020, lo strumento che descrive la dotazione finanziaria di ciascuna delle attività in cui si articola il PR FSE+ e individua al contempo i soggetti referenti dell'attuazione di tali attività, stabilendone le responsabilità e le competenze ai fini della programmazione, gestione, controllo e pagamento degli interventi del PR.

Il PAD è espressione diretta della strategia regionale contenuta nel PR, approvato con Decisione della Commissione Europea C(2025) 3679 final del 03/06/2025, di cui si è preso atto con la DGR 803 del 16/06/2025, e ne rappresenta un'appendice con caratteristiche fortemente operative, finalizzate a fornire un utile e immediato supporto per l'esecuzione della programmazione regionale.

A tal fine il documento è articolato nelle seguenti sezioni:

1. **Descrizione del sistema organizzativo e gestionale**, nel quale è fornita una breve descrizione del modello di *governance* sul quale si fonda l'attuazione del Programma Regionale;
2. **Ripartizione finanziaria complessiva e di dettaglio**, che riepiloga la dotazione finanziaria delle attività che declinano operativamente la strategia del Programma, al contempo, rendendone evidente la corrispondenza, in termini di responsabilità, ai diversi soggetti coinvolti nella gestione e attuazione del Programma;
3. **Contributo del PR alle priorità territoriali e alla Strategia di Specializzazione Intelligente**, che circoscrive l'ambito di azione del PR, e la relativa programmazione di dettaglio, in riferimento alle strategie settoriali definite dalla Regione Toscana.

1. Descrizione del sistema organizzativo e gestionale

La struttura organizzativa definita per l'attuazione del PR FSE+ 2021-2027, descritta in maniera articolata nell'ambito del Sistema di gestione e controllo (Si.Ge.Co) del Programma, contribuisce a garantire il perseguimento, nell'attuazione degli interventi previsti, del principio comunitario della "sana gestione finanziaria dei Fondi".

La principale caratteristica di tale struttura organizzativa è l'articolazione operativa dell'AdG in **Responsabili di attività (RdA)** che, per competenza, programmano e gestiscono le azioni del PR FSE+ 2021-2027 attraverso:

- le proprie strutture (Settori regionali, con i quali gli RdA sostanzialmente coincidono);
- enti/uffici esterni all'Amministrazione regionale che, mediante convenzioni bilaterali, sono stati individuati quali Organismi Intermedi (OI) per lo svolgimento di determinati compiti delegati dall'Autorità di Gestione/RdA.

Ne consegue dunque che le funzioni di programmazione, gestione e rendicontazione e controlli sono allocate a livello regionale e che la presenza di Organismi Intermedi risulta limitata ai soli casi in cui l'attribuzione di funzioni dell'Autorità di Gestione (AdG) sia riferita a soggetti esterni all'amministrazione regionale. In tal senso gli **Organismi Intermedi** previsti per l'attuazione di taluni interventi del PR FSE+ 2021-2027 sono due e nello specifico:

- Azienda Regionale per il Diritto allo Studio Universitario (ARDSU);
- Agenzia Regionale Toscana per l'Impiego (ARTI).

All'**Azienda Regionale per il Diritto allo Studio Universitario (ARDSU)** è affidata la realizzazione di quattro linee di intervento: l'Orientamento verso l'università, i Tirocini curriculari retribuiti, i Voucher per frequenza di corsi post laurea e le Borse di Studio universitarie, come evidenziato nella Tabella 6.3.

Come meglio definito nell'accordo di delega sottoscritto con l'Organismo Intermedio, lo stesso programmerà e gestirà gli interventi e i relativi fondi in autonomia, ma dovrà attenersi alle linee di indirizzo e di attuazione che le verranno fornite dal RdA di riferimento, cioè il Settore Diritto allo Studio Universitario e sostegno alla Ricerca.

All'**Agenzia Regionale Toscana per l'impiego (ARTI)**, è affidata la realizzazione di otto linee di intervento: Interventi a sostegno dell'occupazione tra cui incentivi all'assunzione implementati attraverso quattro distinte linee destinate a target specifici (over 30, under 30, donne e disabili); Azioni di sistema e accompagnamento a sostegno dell'occupazione femminile; Percorsi di inclusione donne vittime di violenza e di tratta; Tirocini di orientamento e formazione, inserimento e reinserimento, praticantato; Incentivi per l'assunzione di giovani tirocinanti (under 35), come evidenziato nella Tabella 6.9. Come meglio definito nell'accordo di delega sottoscritto con l'Organismo Intermedio, lo stesso programmerà e gestirà gli interventi e i relativi fondi in autonomia, ma dovrà attenersi alle linee di indirizzo e di attuazione che le verranno fornite dal RdA di riferimento, cioè il Settore Lavoro. Per il dettaglio delle funzioni e delle responsabilità assunte da ciascun Organismo intermedio, si rimanda agli accordi formali conclusi con l'Autorità di Gestione. Si riporta di seguito la rappresentazione grafica del **modello di governance** sin qui delineato.

Programma Regionale Fondo Sociale Europeo Plus 2021–2027
 Regione Toscana

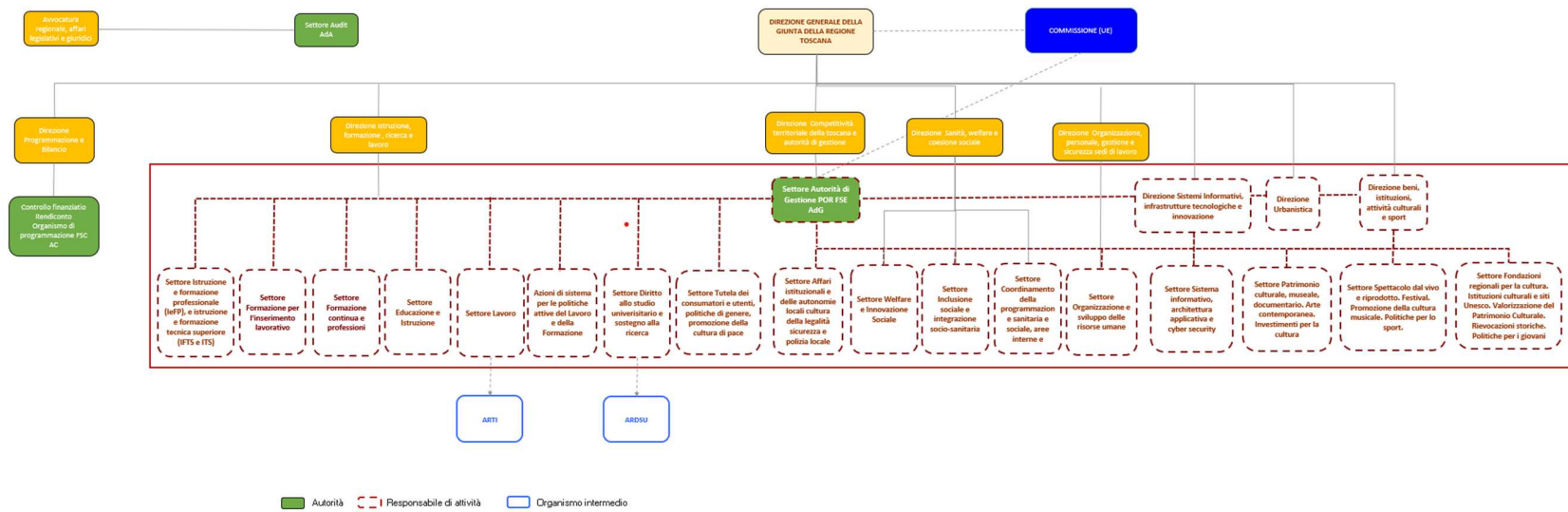

■ Autorità ▭ Responsabile di attività □ Organismo intermedio

Provvedimento Attuativo di Dettaglio

2. Ripartizione finanziaria complessiva e di dettaglio

La dotazione complessiva del PR FSE+ 2021-27 della Regione Toscana ammonta a € **1.083.631.598**.

Secondo quanto previsto dall'art. 86 (1) del Regolamento (UE) n. 1060/2021, una quota di tale dotazione complessiva, corrispondente al 50% del contributo per gli anni 2026 e il 2027 («importo di flessibilità»), è stata definitivamente assegnata al PR FSE+ 2021-2027 con l'adozione della Decisione della Commissione Europea C(2025) 3679 final del 03/06/2025, in seguito al riesame intermedio previsto dall'articolo 18.

Regolamento (UE) 1060/2021

Articolo 86, c. 1. Impegni di bilancio

La decisione di approvazione del programma in conformità dell'articolo 23 costituisce una decisione di finanziamento ai sensi dell'articolo 110, paragrafo 1, del regolamento finanziario e la sua notifica allo Stato membro costituisce un impegno giuridico. Tale decisione specifica il contributo totale dell'Unione per fondo e per anno. Tuttavia, per i programmi dell'obiettivo «Investimenti a favore dell'occupazione e della crescita», è mantenuto un importo pari al 50 % del contributo per gli anni 2026 e il 2027 («importo di flessibilità») per programma in ciascuno Stato membro, importo che è definitivamente assegnato al programma solo dopo l'adozione della decisione della Commissione in seguito al riesame intermedio in conformità dell'articolo 18.

Articolo 18, c. 2. Riesame intermedio e importo di flessibilità

Entro il 31 marzo 2025 lo Stato membro presenta alla Commissione, per ciascun programma, una valutazione relativa ai risultati del riesame intermedio, compresa una proposta riguardante l'assegnazione definitiva dell'importo di flessibilità di cui all'articolo 86, paragrafo 1, secondo comma.

Sulla base di tali premesse, le successive tabelle 1 e 2 riportano la **dotazione complessiva del Programma**, distinta per quota comunitaria e nazionale (stato/regione), rispettivamente a livello di Priorità di intervento e di annualità. La tabella 3, inoltre, offre un quadro di sintesi della distribuzione per Priorità e anno della dotazione complessiva del Programma.

Nella tabella 4 è rappresentata **l'intera struttura della programmazione attuativa**, con la puntuale indicazione dell'assegnazione finanziaria complessiva, fino al livello della singola Attività. La tabella 5 presenta una disamina della programmazione per Priorità e Obiettivo Specifico.

Successivamente, le tabelle 6.1 - 6.23 mostrano il dettaglio per attività della assegnazione finanziaria per competenza e annualità.

Per quanto riguarda l'istituzione degli atti di impegno e spesa delle risorse pubbliche ad essi assegnate, i soggetti responsabili sono tenuti ad utilizzare le seguenti percentuali di cofinanziamento:

Per tutte le Priorità inclusa l'Assistenza Tecnica:

- Quota di cofinanziamento UE: 40,00%
- Quota di cofinanziamento STATO: 42,00%
- Quota di cofinanziamento REGIONE: 18,00%

Relativamente alle sole attività di Assistenza Tecnica 5.t.2 - Valutazione e verifiche di gestione, 5.t.6 - Rafforzamento dei Responsabili di Attività coinvolti nella gestione del PR FSE 2021/27 e 5.t.23 -

Comunicazione strategica per le politiche giovanili, il cui RdA è il Settore Autorità di Gestione POR FSE, le percentuali di cofinanziamento sono rispettivamente:

Per l'attività 5.t.2 – Valutazione e verifiche di gestione

- Quota di cofinanziamento UE: 40,00%
- Quota di cofinanziamento STATO: 24,00%
- Quota di cofinanziamento REGIONE: 36,00%

Per l'attività 5.t.6 - Rafforzamento dei Responsabili di Attività coinvolti nella gestione del PR FSE 2021/27

- Quota di cofinanziamento UE: 40,00%
- Quota di cofinanziamento STATO: 60,00%
- Quota di cofinanziamento REGIONE: 0,00%

Per l'attività 5.t.23 - Comunicazione strategica per le politiche giovanili:

- Quota di cofinanziamento UE: 40,00%
- Quota di cofinanziamento STATO: 24,00%
- Quota di cofinanziamento REGIONE: 36,00%

Anche nella programmazione 2021-2027 è prevista l'istituzione, ai sensi dell'art. 16 del Reg. (UE) 2021/1060, di un quadro di riferimento dell'efficacia dell'attuazione prevede altresì **target intermedi da conseguire entro la fine dell'anno 2024** per gli indicatori di **output** e target finali da conseguire entro la **fine dell'anno 2029** per gli indicatori di **output e di risultato**, per il cui conseguimento, ai soggetti responsabili (RdA e OI) delle specifiche attività, è assegnato il compito di porre in essere le adeguate modalità di attuazione per il completo raggiungimento degli stessi.

In accordo con quanto previsto dal Regolamento (UE) n. 2021/1060, il raggiungimento dei target verrà valutato dalla Commissione nell'ambito della valutazione relativa ai risultati del riesame intermedio (art. 18) e sulla base della relazione finale in materia di performance (art. 43).

Il rinnovato quadro regolamentare della programmazione 2021-2027 ha, dunque, confermato le misure di sorveglianza dei Programmi, anche mediante la definizione di un sistema di indicatori, con milestone e target, al contempo introducendo alcuni elementi di innovazione per la sorveglianza dei Programmi e di specifici interventi.

In particolare, come diffusamente disciplinato dal Regolamento (UE) n. 1060/2021 (cfr. artt. 22, 40, 46, 50 e 73), nell'ambito di ciascun Programma devono essere individuate **“operazioni di importanza strategica”**, ossia interventi che forniscono un contributo significativo al conseguimento degli obiettivi del Programma e che pertanto sono soggetti a particolari misure di sorveglianza e comunicazione.

Nel quadro del PR Toscana sono state individuate, come descritto nell'Appendice III del PR, quattro operazioni di importanza strategica, una per ciascuna Priorità tematica di cui si compone il Programma. Tali operazioni, corrispondenti alle attività del PAD identificate nella tabella 5 del presente documento, sono relative a:

- Azioni innovative di welfare aziendale per favorire la parità di genere - Priorità 1 “Occupazione”, Obiettivo specifico c);
- Promozione della qualità e dell'efficacia dei percorsi universitari - Priorità 2 “Istruzione e formazione”, Obiettivo specifico f);
- Sostegno alla domanda di servizi educativi per la prima infanzia - Priorità 3 “Inclusione sociale”,

Obiettivo specifico k);

- Promozione dei percorsi degli Istituti Tecnici Superiori - Priorità 4 “Occupazione giovanile”, Obiettivo specifico f).

Tabella 1 – Ripartizione per Priorità e Fondo

Priorità	Dotazione complessiva PR					Importo totale	%
	Quota comunitaria FSE+	Quota nazionale					
		Totale	Stato	Regione			
1) Occupazione	82.173.596,00	123.260.394,00	86.282.276,00	36.978.118,00	205.433.990,00	19,0%	
2) Istruzione e formazione	103.034.534,00	154.551.801,00	108.186.260,00	46.365.541,00	257.586.335,00	23,8%	
3) Inclusione sociale	162.592.404,00	243.888.606,00	170.722.024,00	73.166.582,00	406.481.010,00	37,5%	
4) Occupazione giovanile	68.314.000,00	102.471.000,00	71.729.700,00	30.741.300,00	170.785.000,00	15,8%	
5) Assistenza tecnica	17.338.105,00	26.007.158,00	18.205.011,00	7.802.147,00	43.345.263,00	4,0%	
Totale	433.452.639,00	650.178.959,00	455.125.271,00	195.053.688,00	1.083.631.598,00	100%	

Tabella 2 - Ripartizione per Anno e Fondo

Anno	Dotazione complessiva PR					
	Quota comunitaria FSE+		Quota nazionale			Importo totale
	Dotazione finanziaria	Importo flessibilità	Totale	Stato	Regione	
2021	-	-	-	-	-	-
2022	74.041.544,00	-	111.062.316,00	77.743.621,00	33.318.695,00	185.103.860,00
2023	75.232.628,00	-	112.848.942,00	78.994.259,00	33.854.683,00	188.081.570,00
2024	76.447.830,00	-	114.671.745,00	80.270.221,00	34.401.524,00	191.119.575,00
2025	77.687.331,00	-	116.530.997,00	81.571.698,00	34.959.299,00	194.218.328,00
2026	32.188.429,00	32.188.430,00	96.565.289,00	67.595.702,00	28.969.587,00	160.942.148,00
2027	32.833.223,00	32.833.224,00	98.499.670,00	68.949.769,00	29.549.901,00	164.166.117,00
Totale	368.430.985,00	65.021.654,00	650.178.959,00	455.125.270,00	195.053.689,00	1.083.631.598,00

Tabella 3 - Ripartizione dotazione complessiva per Priorità e Anno

Priorità	2021	2022	2023	2024	2025	2026	2027	Totale
1) Occupazione	-	35.496.474,00	37.577.954,00	37.358.528,00	36.456.320,00	27.129.602,00	31.415.112,00	205.433.990,00
2) Istruzione e formazione	-	37.700.071,00	37.470.963,00	39.599.207,00	51.441.739,00	46.767.097,00	44.607.258,00	257.586.335,00
3) Inclusione sociale	-	75.162.614,00	71.019.142,00	69.877.593,00	69.334.169,00	56.750.099,00	64.337.393,00	406.481.010,00
4) Occupazione giovanile	-	29.340.545,00	34.490.248,00	36.639.465,00	29.217.367,00	23.857.665,00	17.239.710,00	170.785.000,00
5) Assistenza tecnica	-	7.404.156,00	7.523.263,00	7.644.782,00	7.768.733,00	6.437.685,00	6.566.644,00	43.345.263,00
Totale	-	185.103.860,00	188.081.570,00	191.119.575,00	194.218.328,00	160.942.148,00	164.166.117,00	1.083.631.598,00

Tabella 4 - Ripartizione dotazione complessiva per obiettivo specifico

Priorità	Obiettivo specifico	Dotazione assegnata (€)
1. Occupazione	a - Migliorare l'accesso all'occupazione e le misure di attivazione per tutte le persone in cerca di lavoro, in particolare i giovani, soprattutto attraverso l'attuazione della garanzia per i giovani, i disoccupati di lungo periodo e i gruppi svantaggiati nel mercato del lavoro, nonché delle persone inattive, anche mediante la promozione del lavoro autonomo e dell'economia sociale	121.400.000,00
	c - Promuovere una partecipazione equilibrata di donne e uomini al mercato del lavoro, parità di condizioni di lavoro e un migliore equilibrio tra vita professionale e vita privata, anche attraverso l'accesso a servizi abbordabili di assistenza all'infanzia e alle persone non autosufficienti	50.633.990,00
	d - Promuovere l'adattamento dei lavoratori, delle imprese e degli imprenditori ai cambiamenti, un invecchiamento attivo e sano, come pure ambienti di lavoro sani e adeguati che tengano conto dei rischi per la salute	33.400.000,00
Occupazione Totale		205.433.990,00
2. Istruzione e formazione	e - Migliorare la qualità, l'inclusività, l'efficacia e l'attinenza al mercato del lavoro dei sistemi di istruzione e di formazione, anche attraverso la convalida dell'apprendimento non formale e informale, per sostenere l'acquisizione di competenze chiave, comprese le competenze imprenditoriali e digitali, e promuovendo l'introduzione di sistemi formativi duali e di apprendistati	26.300.000,00
	f - Promuovere la parità di accesso e di completamento di un'istruzione e una formazione inclusive e di qualità, in particolare per i gruppi svantaggiati, dall'educazione e cura della prima infanzia, attraverso l'istruzione e la formazione generale e professionale, fino al livello terziario e all'istruzione e all'apprendimento degli adulti, anche agevolando la mobilità ai fini dell'apprendimento per tutti e l'accessibilità per le persone con disabilità	231.286.335,00
Istruzione e formazione Totale		257.586.335,00
3. Inclusione sociale	h - Incentivare l'inclusione attiva, per promuovere le pari opportunità, la non discriminazione e la partecipazione attiva, e migliorare l'occupabilità, in particolare dei gruppi svantaggiati	90.100.000,00

Priorità	Obiettivo specifico	Dotazione assegnata (€)
	k - Migliorare l'accesso paritario e tempestivo a servizi di qualità, sostenibili e a prezzi accessibili, compresi i servizi che promuovono l'accesso agli alloggi e all'assistenza incentrata sulla persona, anche in ambito sanitario; modernizzare i sistemi di protezione sociale, anche promuovendone l'accesso e prestando particolare attenzione ai minori e ai gruppi svantaggiati; migliorare l'accessibilità l'efficacia e la resilienza dei sistemi sanitari e dei servizi di assistenza di lunga durata, anche per le persone con disabilità	316.381.010,00
Inclusione sociale Totale		406.481.010,00
4. Occupazione giovanile	a - Migliorare l'accesso all'occupazione e le misure di attivazione per tutte le persone in cerca di lavoro, in particolare i giovani, soprattutto attraverso l'attuazione della garanzia per i giovani, i disoccupati di lungo periodo e i gruppi svantaggiati nel mercato del lavoro, nonché delle persone inattive, anche mediante la promozione del lavoro autonomo e dell'economia sociale	71.785.000,00
	f - Promuovere la parità di accesso e di completamento di un'istruzione e una formazione inclusive e di qualità, in particolare per i gruppi svantaggiati, dall'educazione e cura della prima infanzia, attraverso l'istruzione e la formazione generale e professionale, fino al livello terziario e all'istruzione e all'apprendimento degli adulti, anche agevolando la mobilità ai fini dell'apprendimento per tutti e l'accessibilità per le persone con disabilità	99.000.000,00
Occupazione giovanile Totale		170.785.000,00
5. Assistenza Tecnica	AT	43.345.263,00
Assistenza Tecnica Totale		43.345.263,00
Totale complessivo		1.083.631.598,00

Tabella 5 - Ripartizione di dettaglio dotazione complessiva per attività

La tabella seguente rappresenta l'articolazione delle azioni del Programma Regionale nelle attività che compongono il PAD, offrendo evidenza dei RdA/OI referenti dell'attuazione, dei destinatari delle attività e delle risorse destinate a ciascuna attività. Le "operazioni di importanza strategica" individuate nell'ambito del PR sono identificate nella tabella seguente con un differente cromatismo (celeste) della riga pertinente.

Riguardo ai destinatari delle attività si sottolinea che gli stessi sono riportati nella tabella seguente in coerenza con i destinatari previsti dal PR a, livello dell'Obiettivo specifico corrispondente e pertanto rappresentano la platea dei destinatari alla quale le attività del PAD inserite nell'Obiettivo specifico possono rivolgersi.

Azione PR	Codice	Categoria di intervento	Attività	RdA/OI	Destinatari	%	VA Totale
PRIORITA' 1) OCCUPAZIONE						19,0%	205.433.990
Obiettivo Specifico a						11,2%	121.400.000
Azioni integrate per la mobilità transnazionale	1.a.1	134	Borse di mobilità professionale	Settore Lavoro	Disoccupati/e, inoccupati/e, inattivi/e, occupati/e che intendono avviare un'attività imprenditoriale o di autoimpiego, o che l'abbiano avviata da non oltre 12 mesi, soggetti che per la loro appartenenza a specifici settori professionali (ad es. cultura e spettacolo) sono caratterizzati da un elevato rischio di perdita occupazionale, operatori/trici del sistema per le azioni di capacity building	0,3%	3.000.000
Incentivi all'assunzione di particolari categorie di soggetti maggiormente vulnerabili e a rischio di esclusione lavorativa e sociale	1.a.2	134	Interventi di politica attiva, integrati e specialistici a sostegno dell'occupazione (over 30)	Settore Lavoro		0,1%	1.300.000
Interventi integrati a sostegno dell'occupazione e dell'occupabilità in settori professionali caratterizzati da una maggiore precarietà lavorativa o da un elevato rischio di perdita occupazionale	1.a.3	134	Interventi innovativi per favorire la crescita professionale nei settori della cultura e dello spettacolo	Settore Formazione continua e Professioni		0,2%	1.827.758
	1.a.4	134	Interventi innovativi per favorire la crescita professionali di giovani musicisti di musica popolare e di musica classica (Toscana 100+100 Band&Orchestra)	Settore Spettacolo dal vivo e riprodotto. festival. promozione della cultura musicale. politiche per lo sport		0,2%	2.500.000
	1.a.5	134	Sostegno alle transizioni verso un'occupazione stabile e di qualità nei beni culturali, nelle arti contemporanee	Settore Patrimonio culturale, museale e documentario. arte contemporanea. investimenti per la cultura		0,8%	9.000.000
Percorsi e servizi integrati (orientamento, formazione, consulenza, accompagnamento,	1.a.6	137	Percorsi e servizi integrati (orientamento, formazione, consulenza) per la creazione	Settore Formazione continua e Professioni		0,0%	272.242

Azione PR	Codice	Categoria di intervento	Attività	RdA/OI	Destinatari	%	VA Totale
tutoraggio) per la creazione d'impresa e di lavoro autonomo			d'impresa e di lavoro autonomo				
Servizi e misure di politica attiva del lavoro	1.a.7	134	Politiche attive, servizi e azioni di empowerment finalizzate a rafforzare i percorsi di professionalizzazione e stabilizzazione professionale ed occupazionale dei lavoratori	Settore Lavoro		0,1%	1.099.500
	1.a.8	134	Rafforzamento delle politiche attive (CPI)	Settore Lavoro		1,8%	19.120.465
Rafforzamento dei servizi per il lavoro	1.a.9	134	Sistema informativo lavoro	Settore Lavoro		0,2%	2.180.035
Interventi formativi strettamente collegati alle esigenze di inserimento e reinserimento lavorativo	1.a.10	134	Formazione per disoccupati	Settore Formazione per l'inserimento lavorativo		6,3%	68.500.000
Azioni di rafforzamento del partenariato socio-economico e, più in generale, della società civile	1.a.11	134	Capacità istituzionale "Occupazione" - Formazione	Settore Organizzazione e sviluppo risorse umane		0,0%	200.000
	1.a.12	134	Capacità istituzionale "Occupazione" - Animazione	Settore Lavoro		0,1%	700.000
	1.a.13	134	Capacità istituzionale "Occupazione" - Animazione	Direzione Beni, istituzioni, attività culturali e sport		0,0%	300.000
Incentivi all'assunzione di particolari categorie di soggetti maggiormente vulnerabili e a rischio di esclusione lavorativa e sociale	1.a.14	134	Interventi a sostegno dell'occupazione tra cui Incentivi all'assunzione (over 30)	ARTI		0,6%	6.900.000
Interventi integrati a sostegno dell'occupazione e dell'occupabilità in settori professionali caratterizzati da una maggiore precarietà lavorativa o da un elevato rischio di perdita occupazionale	1.a.15	134	Sostegno alle transizioni verso un'occupazione stabile e di qualità nello spettacolo dal vivo	Settore Fondazioni regionali per la cultura. istituzioni culturali e siti UNESCO. valorizzazione del patrimonio culturale. rievocazioni storiche. politiche per i giovani		0,4%	4.500.000

Azione PR	Codice	Categoria di intervento	Attività	RdA/OI	Destinatari	%	VA Totale
Obiettivo Specifico c						4,7%	50.633.990
Azioni di accompagnamento e percorsi integrati sia per l'avvio che per lo sviluppo di attività d'impresa e per l'autoimpiego	1.c.1	142	Promozione della qualificazione professionale delle imprenditrici anche attraverso la tecnica del Mentoring e di azioni positive a sostegno della parità di genere	Settore Formazione continua e Professioni	Occupati/e, donne disoccupate, donne inattive, aziende per interventi di welfare aziendale e istituti scolastici/partners sociali per azioni di sensibilizzazione sulla cultura di genere, studenti di ogni ordine e grado e persone coinvolte in un percorso scolastico o formativo	0,1%	700.000
Percorsi integrati, orientativi, formativi e di accompagnamento mirati a contrastare gli stereotipi di genere sia nei contesti scolastici che lavorativi - Azioni di gender mainstreaming per la diffusione della cultura di genere e la promozione di azioni positive per il sostegno alla parità di genere nella vita sociale, culturale ed economica.	1.c.2	142	Azioni di sistema e di mainstreaming	Settore Tutela dei consumatori e utenti, politiche di genere, promozione della cultura di pace		0,5%	5.714.911
Azioni per favorire l'occupazione femminile, incentivi alle assunzioni e interventi per incentivare la scelta di percorsi di istruzione e/o formazione nelle materie STEM - Azioni di accompagnamento e di sostegno ai percorsi di inserimento lavorativo, crescita professionale e di progressione di carriera, anche attraverso servizi specialistici e interventi personalizzati	1.c.3	142	Interventi di politica attiva, integrati e specialistici a sostegno dell'occupazione femminile	Settore Lavoro		0,2%	2.000.000
Soluzioni innovative di welfare aziendale e interventi per favorire il gender balance nelle imprese, incluse misure rivolte alla conciliazione dei tempi di vita-lavoro	1.c.4	143	Interventi innovativi a sostegno della conciliazione tra vita privata e professionale di donne e uomini	Settore Lavoro		1,3%	14.485.089

Azione PR	Codice	Categoria di intervento	Attività	RdA/OI	Destinatari	%	VA Totale
- Azioni per favorire l'occupazione femminile, incentivi alle assunzioni e interventi per incentivare la scelta di percorsi di istruzione e/o formazione nelle materie STEM	1.c.5	142	Interventi a sostegno dell'occupazione femminile tra cui incentivi all'assunzione	ARTI		1,2%	12.900.000
- Azioni di accompagnamento e di sostegno ai percorsi di inserimento lavorativo, crescita professionale e di progressione di carriera, anche attraverso servizi specialistici e interventi personalizzati	1.c.6	142	Azioni di sistema e accompagnamento a sostegno dell'occupazione femminile	ARTI		0,0%	200.000
Soluzioni innovative di welfare aziendale e interventi per favorire il gender balance nelle imprese, incluse misure rivolte alla conciliazione dei tempi di vita-lavoro	1.c.7	143	Interventi innovativi a sostegno della conciliazione tra vita privata e professionale, anche attraverso il sostegno ai servizi educativi	Settore Educazione e Istruzione		1,4%	14.633.990
Obiettivo Specifico d						3,1%	33.400.000
Misure volte a consentire l'innalzamento delle competenze dei lavoratori/delle lavoratrici, degli imprenditori/delle imprenditrici e delle imprese	1.d.1	146	Formazione continua rivolta a: situazioni di crisi, attività di innovazione tecnologica e transizione digitale, rafforzamento ed aggiornamento delle competenze professionali	Settore Formazione continua e Professioni	Lavoratori/lavoratrici, imprenditori/imprenditrici, imprese, lavoratori/lavoratrici autonomi/e	1,8%	24.687.026
	1.d.2	146	Voucher formativi per occupati, imprenditori, soci di cooperative e liberi professionisti per la partecipazione a percorsi formativi tesi ad a rafforzare ed aggiornare le competenze professionali	Settore Formazione continua e Professioni		1,3%	8.712.974
PRIORITA' 2) ISTRUZIONE E FORMAZIONE						23,8%	257.586.335
Obiettivo Specifico e						2,4%	26.300.000

Azione PR	Codice	Categoria di intervento	Attività	RdA/OI	Destinatari	%	VA Totale
Interventi di potenziamento dell'integrazione dei sistemi di istruzione e formazione con il mercato del lavoro	2.e.1	149	Attività dei Poli Tecnico Professionali (PTP)	Settore Istruzione e formazione professionale (IeFP), e istruzione e formazione tecnica superiore (IFTS e ITS)	Inattivi/e, disoccupati/e, studenti/esse, lavoratori/trici assunti/e con contratto di apprendistato, operatori/trici del sistema per le azioni di capacity building	0,2%	2.500.000
	2.e.2	149	Interventi qualificanti per il miglioramento dell'offerta formativa volta allo sviluppo delle competenze e delle abilità trasversali per l'occupazione: educazione all'imprenditorialità, spirito di impresa, etc	Settore Istruzione e formazione professionale (IeFP), e istruzione e formazione tecnica superiore (IFTS e ITS)		0,5%	5.000.000
	2.e.3	149	Misure di integrazione istruzione/formazione/lavoro, (anche impresa formativa simulata) campagne informative e servizi a supporto delle imprese, degli organismi formativi, delle scuole e dei soggetti del mercato del lavoro interessati a vario titolo nell'attuazione del sistema duale, finalizzati all'attivazione di contratti di apprendistato in duale	Settore Lavoro		0,6%	6.000.000
Azioni di sistema a supporto della filiera istruzione e formazione	2.e.4	151	Sistema informativo della formazione	Settore Sistema informativo, architettura applicativa e cyber security		0,4%	4.687.547
	2.e.5	151	Accreditamento degli Organismi Formativi, delle Università, delle Istituzioni Scolastiche, dei C.P.I.A. Regionali e delle Botteghe-Scuola sul territorio della Toscana	Settore Azioni di sistema per le politiche attive del lavoro e della formazione		0,2%	2.000.000
	2.e.6	151	Assistenza tecnica per la gestione e monitoraggio del sistema regionale degli standard professionali, per il	Settore Azioni di sistema per le politiche attive del lavoro e della formazione		0,2%	2.000.000

Azione PR	Codice	Categoria di intervento	Attività	RdA/OI	Destinatari	%	VA Totale
			riconoscimento e certificazione delle competenze				
Azioni di rafforzamento del partenariato socio-economico e, più in generale, della società civile	2.e.7	151	Capacità istituzionale "Istruzione e formazione" - Formazione	Settore Organizzazione e sviluppo risorse umane		0,0%	312.453
	2.e.8	151	Capacità istituzionale "Istruzione e formazione" - Animazione	Settore Educazione e Istruzione		0,4%	3.800.000
Obiettivo Specifico f						21,3%	231.286.335
Interventi rivolti agli studenti universitari e post-universitari, mirati all'acquisizione, l'applicazione e il trasferimento di competenze, attraverso progetti realizzati in collaborazione tra Università e/o Enti di ricerca e imprese	2.f.2	150	Corsi di laurea e post laurea realizzati in rete fra università ed enti pubblici di ricerca, anche in collaborazione con imprese	Settore Diritto allo studio universitario e sostegno alla ricerca		2,4%	26.410.000
	2.f.3	150	Percorsi di alta formazione e ricerca-azione (AFR)	Settore Diritto allo studio universitario e sostegno alla ricerca		0,3%	3.424.277
	2.f.4	150	Tirocini curriculari retribuiti nell'ambito dei percorsi universitari ed altre forme di work experience	ARDSU		0,1%	567.100
	2.f.5	150	Voucher alta formazione per la frequenza di corsi post laurea con prioritario riferimento ad ambiti disciplinari coerenti con i settori e le tecnologie individuati dalla programmazione regionale come strategici	ARDSU		0,2%	2.470.000
Azioni di orientamento	2.f.6	150	Interventi di informazione, orientamento e placement nell'ambito della formazione terziaria	Settore Diritto allo studio universitario e sostegno alla ricerca		0,1%	831.175
	2.f.7	149	Orientamento verso Università	ARDSU		0,1%	1.013.392
Sostegno al diritto allo studio universitario per studentesse e studenti meritevoli e in	2.f.8	150	Borse di studio università	ARDSU		3,7%	40.570.391

Azione PR	Codice	Categoria di intervento	Attività	RdA/OI	Destinatari	%	VA Totale
condizioni di fragilità economica							
Interventi per l'acquisizione di competenze digitali, trasversali e di base	2.f.9	151	Sistema regionale di web learning	Settore Azioni di sistema per le politiche attive del lavoro e della formazione		0,9%	9.500.000
	2.f.10	151	Facilitare l'acquisizione di competenze da parte della popolazione adulta: il ruolo di biblioteche e archivi	Settore Patrimonio culturale, museale e documentario. arte contemporanea. investimenti per la cultura		0,3%	3.580.000
Percorsi di Istruzione e Formazione Tecnica Superiore (IFTS)	2.f.11	150	Istruzione e Formazione Tecnica Superiore – IFTS	Settore Istruzione e formazione professionale (leFP), e istruzione e formazione tecnica superiore (IFTS e ITS)		2,0%	22.000.000
Interventi di sostegno all'educazione e all'assistenza prescolare	2.f.12	148	Sostegno all'offerta di servizi educativi per la prima infanzia (3-36 mesi)	Settore Educazione e Istruzione		4,4%	48.161.610
Azioni di prevenzione e lotta alla dispersione scolastica	2.f.13	149	Progetti Educativi Zonali (PEZ) finalizzati al contrasto della dispersione scolastica	Settore Educazione e Istruzione		2,5%	27.000.000
Azioni di prevenzione e lotta alla dispersione scolastica	2.f.14	149	Promozione della qualità del sistema integrato 0-6	Settore Educazione e Istruzione		0,4%	4.500.000
Azioni di prevenzione e lotta alla dispersione scolastica	2.f.15	149	Sostegno all'inclusione nel sistema scolastico secondario di primo e secondo grado	Settore Educazione e Istruzione		3,6%	39.327.390
Azioni formative e informative sui valori fondanti dell'Unione Europea	2.f.16	149	Educazione alla pace e diffusione della cultura della memoria	Settore Tutela dei consumatori e utenti, politiche di genere, promozione della cultura di pace		0,2%	1.931.000
PRIORITA' 3) INCLUSIONE SOCIALE						37,5%	406.481.010
Obiettivo Specifico h						8,3%	90.100.000

Azione PR	Codice	Categoria di intervento	Attività	RdA/OI	Destinatari	%	VA Totale
Percorsi integrati per l'inclusione socio lavorativa dei gruppi svantaggiati	3.h.1	152	Inclusione attiva e miglioramento dell'occupabilità di persone in carico ai servizi socio sanitari territoriali - svantaggiati	Settore Welfare e Innovazione Sociale	Persone con disabilità, categorie socialmente fragili (anziani non autosufficienti, persone con limitazione dell'autonomia, anche temporanea, donne vittime di violenza, vittime di tratta, persone in carico ai servizi sociali e sociosanitari, Rom, cittadini di paesi terzi e beneficiari della protezione internazionale, in particolare i minori migranti e/o i minori non accompagnati e i giovani adulti, ecc.) cittadini/e, famiglie, giovani, imprese, Terzo Settore, operatori del sistema per le azioni di capacity building	5,8%	63.200.000
	3.h.2	154	Inclusione attiva e miglioramento dell'occupabilità di persone in carico ai servizi socio sanitari territoriali - Rom	Settore Welfare e Innovazione Sociale		0,2%	2.000.000
	3.h.3	156	Formazione per l'inclusione socio-lavorativa di persone immigrate	Settore Formazione per l'inserimento lavorativo		0,1%	1.000.000
	3.h.4	152	Percorsi di inclusione donne vittime di violenza e di tratta	ARTI		0,4%	3.800.000
Strumenti di sostegno alle imprese e ai datori di lavoro privati per l'assunzione di persone con disabilità, l'adattamento degli ambienti di lavoro e la valorizzazione delle diversità nei luoghi di	3.h.5	152	Interventi di politica attiva integrati e specialistici di presa in carico e di inclusione attiva per il miglioramento dell'occupabilità di soggetti disabili e di persone immigrate	Settore Lavoro		0,2%	1.700.000
Promozione dell'economia sociale	3.h.6	152	Promozione dell'economia sociale nell'ottica di sostenere e diffondere modelli e processi di sviluppo innovativi e sostenibili finalizzati all'inclusione socio-economica e lavorativa di soggetti in condizioni di svantaggio o a rischio di esclusione sociale	Settore Inclusione sociale e integrazione socio-sanitaria		0,3%	3.000.000
Interventi per l'inclusione sociale dei gruppi svantaggiati	3.h.8	152	Benessere e inclusione sociale e opportunità di crescita ed integrazione delle famiglie, inclusi i minori, e povertà infantile	Settore Welfare e Innovazione Sociale		0,6%	6.000.000
Azioni di rafforzamento del partenariato socio-economico e, più in generale, della società civile	3.h.9	152	Capacità istituzionale "Inclusione" - Formazione	Settore Organizzazione e sviluppo risorse umane		0,1%	700.000
	3.h.10	152	Capacità istituzionale "Inclusione" - Animazione	Settore Welfare e Innovazione Sociale		0,3%	3.600.000

Azione PR	Codice	Categoria di intervento	Attività	RdA/OI	Destinatari	%	VA Totale
Strumenti di sostegno alle imprese e ai datori di lavoro privati per l'assunzione di persone con disabilità, l'adattamento degli ambienti di lavoro e la valorizzazione delle diversità nei luoghi di	3.h.11	152	Interventi a sostegno dell'occupazione dei soggetti disabili tra cui incentivi all'assunzione	ARTI		0,5%	5.100.000
Obiettivo Specifico k						29,2%	316.381.010
Sostegno ai soggetti impegnati nell'erogazione di attività di interesse generale e di utilità sociale	3.k.1	158	Inclusione e presidio sociale per promuovere la partecipazione attiva dei cittadini e garantire maggiori condizioni di sicurezza	Settore Affari istituzionali e delle autonomie locali cultura della legalità sicurezza e polizia locale politiche per la partecipazione. Ufficio ed osservatorio elettorale.	Bambini/e 3-36 mesi, persone con disabilità, cittadini/e, famiglie, giovani, terzo settore	0,3%	2.800.000
	3.k.2	158	Percorsi partecipativi, innovativi ed inclusivi per la rigenerazione urbana	Direzione Urbanistica e sostenibilità		0,1%	1.600.000
	3.k.3	158	Sostegno all'erogazione di attività di interesse generale, utilità sociale e welfare culturale, anche mediante il coinvolgimento degli enti del terzo settore, organizzazione di volontariato, ecc.	Settore Fondazioni regionali per la cultura. istituzioni culturali e siti UNESCO. valorizzazione del patrimonio culturale. rievocazioni storiche. politiche per i giovani		0,3%	2.800.000
	3.k.4	158	Supporto alla cittadinanza per lo sviluppo della cultura e delle competenze digitali e l'inclusione nel mondo digitale	Direzione Sistemi informativi, infrastrutture tecnologiche e innovazione		0,2%	2.400.000
Promozione e diffusione delle attività sportive e motorio ricreative, con particolare attenzione alle categorie fragili	3.k.5	158	Inclusione attiva e diffusione della pratica sportiva per i soggetti socialmente fragili, le persone a rischio di esclusione sociale e le persone con disabilità	Settore Spettacolo dal vivo e riprodotto. festival. promozione della cultura musicale. politiche per lo sport		0,3%	3.366.010

Azione PR	Codice	Categoria di intervento	Attività	RdA/OI	Destinatari	%	VA Totale
Sostegno alla domanda di servizi educativi per la prima infanzia	3.k.6	158	Sostegno alla domanda di servizi educativi per la prima infanzia (3-36 mesi)	Settore Educazione e istruzione		15,6%	169.015.000
Rafforzamento e miglioramento dell'offerta dei servizi di cura socio-sanitari a sostegno del diritto alla domiciliarità per le persone con limitazioni dell'autonomia	3.k.7	158	Sostegno alle persone con limitazione dell'autonomie e ai loro familiari per l'accesso ai servizi di cura sociosanitari	Settore Welfare e Innovazione Sociale		4,5%	49.000.000
Progetti personalizzati per persone con disabilità permanente e grave limitazione dell'autonomia personale	3.k.8	158	Interventi personalizzati destinati alle persone con disabilità e grave limitazione dell'autonomia finalizzati a garantire il diritto ad una vita indipendente	Settore Inclusione sociale e integrazione socio-sanitaria		7,2%	78.000.000
Potenziamento dei servizi funzionali a garantire un accesso paritario e tempestivo all'assistenza sanitaria essenziale	3.k.9	158	Potenziamento dei servizi funzionali a garantire un accesso paritario e tempestivo all'assistenza sanitaria essenziale	Settore Coordinamento della programmazione sanitaria e sociale, aree interne e servizio civile		0,3%	3.400.000
Sostegno all'indipendenza sanitaria	3.k.10	158	Sostegno all'indipendenza sanitaria	Settore Coordinamento della programmazione sanitaria e sociale, aree interne e servizio civile		0,4%	4.000.000
PRIORITA' 4) OCCUPAZIONE GIOVANILE						15,8%	170.785.000
Obiettivo Specifico a						6,6%	71.785.000
Incentivi all'assunzione di particolari categorie di giovani	4.a.1	136	Interventi di politica attiva, integrati e specialistici a sostegno dell'occupazione giovanile (under 30)	Settore Lavoro	Disoccupati/e, inoccupati/e, inattivi/e, occupati/e che intendono avviare un'attività imprenditoriale o di autoimpiego, o che l'abbiano avviata da non oltre 12 mesi, soggetti che per la loro appartenenza a specifici settori professionali (ad es. cultura e spettacolo) sono caratterizzati da un elevato rischio di perdita	0,7%	7.379.275
Apprendistato professionalizzante	4.a.2	136	Percorsi di formazione per i giovani assunti con contratto di apprendistato professionalizzante	Settore Lavoro		1,3%	13.578.491
Servizio Civile Regionale	4.a.3	136	Servizio civile regionale	Settore Coordinamento della programmazione sanitaria e sociale, aree interne e servizio civile		1,9%	21.000.000

Azione PR	Codice	Categoria di intervento	Attività	RdA/OI	Destinatari	%	VA Totale
Misure e servizi di politica attiva	4.a.4	136	Tirocini di orientamento e formazione, inserimento e reinserimento, praticantato	ARTI	occupazionale, operatori/trici del sistema per le azioni di capacity building	0,4%	4.262.234
Percorsi di alta formazione	4.a.5	136	Assegni di ricerca, contratti a tempo determinato, contratti di apprendistato di alta formazione e altre forme di alternanza fra alta formazione, lavoro e ricerca	Settore Diritto allo studio universitario e sostegno alla ricerca		1,3%	14.000.000
Incentivi all'assunzione di particolari categorie di giovani	4.a.6	136	Interventi a sostegno dell'occupazione giovanile tra cui incentivi all'assunzione (under 30)	ARTI		0,6%	6.865.000
	4.a.7	136	Incentivi per l'assunzione di giovani tirocinanti (under 35)	ARTI		0,4%	4.700.000
Obiettivo Specifico f						9,1%	99.000.000
Percorsi per le Competenze Trasversali e l'Orientamento (PCTO)	4.f.1	136	Percorsi per le Competenze Trasversali e l'Orientamento (PCTO) - ex alternanza scuola-lavoro	Settore Istruzione e formazione professionale (leFP), e istruzione e formazione tecnica superiore (IFTS e ITS)	Disoccupati/e, occupati/e e inattivi/e, inclusi i bambini/e e ragazzi/e da 3 mesi a 18 anni di età	0,3%	3.760.889
Percorsi di Istruzione Tecnica Superiore (ITS)	4.f.2	136	Istruzione Tecnica Superiore – percorsi ITS	Settore Istruzione e formazione professionale (leFP), e istruzione e formazione tecnica superiore (IFTS e ITS)		4,2%	45.502.320
Misure in grado di favorire l'integrazione tra l'istruzione e la formazione "on the job"	4.f.3	136	Stage transnazionali per migliorare le transizioni istruzione/formazione/lavoro e favorire lo sviluppo delle soft skills	Settore Istruzione e formazione professionale (leFP), e istruzione e formazione tecnica superiore (IFTS e ITS)		0,4%	4.736.791
Percorsi di Istruzione e Formazione Professionale (leFP)	4.f.4	136	Percorsi per il contrasto alla dispersione scolastica leFP	Settore Istruzione e formazione professionale (leFP), e istruzione e formazione tecnica superiore (IFTS e ITS)		4,2%	45.000.000
PRIORITA' 5) ASSISTENZA TECNICA						4,0%	43.345.263

Azione PR	Codice	Categoria di intervento	Attività	RdA/OI	Destinatari	%	VA Totale
Supporto alla predisposizione degli strumenti di programmazione, attuazione e gestione del PR	5.t.1	180	Supporto, attuazione e rafforzamento risorse programmate, gestione e sorveglianza del PR	Settore Autorità di Gestione POR FSE		1,0%	10.511.808
Valutazione	5.t.2	181	Valutazione e verifiche di gestione	Settore Autorità di Gestione POR FSE		0,3%	3.750.895
Comunicazione	5.t.3	179	Comunicazione e informazione	Settore Autorità di Gestione POR FSE		0,3%	3.250.895
Interventi capacity building	5.t.4	182	Interventi capacity building - Formazione soggetti gestori FSE+ e operatori di sistema	Settore Organizzazione e sviluppo risorse umane		0,1%	1.500.000
Supporto tecnico specialistico in termini di miglioramento e completamento del sistema informativo	5.t.5	180	Progettazione e realizzazione di sistemi informativi per la gestione e il monitoraggio del PR	Settore Sistema informativo, architettura applicativa e cyber security		0,6%	6.400.000
Supporto alla predisposizione degli strumenti di programmazione, attuazione e gestione del PR	5.t.6	180	Rafforzamento dei Responsabili di Attività coinvolti nella gestione del PR FSE 2021/27	Settore Autorità di Gestione POR FSE		0,5%	5.750.895
Supporto alla predisposizione degli strumenti di programmazione, attuazione e gestione del PR	5.t.7	180	Supporto, attuazione e rafforzamento risorse programmate, gestione e sorveglianza del PR	Settore Educazione e istruzione		0,3%	3.300.000
Supporto alla predisposizione degli strumenti di programmazione, attuazione e gestione del PR	5.t.8	180	Supporto, attuazione e rafforzamento risorse programmate, gestione e sorveglianza del PR	Settore Lavoro		0,0%	526.140
Supporto alla predisposizione degli strumenti di programmazione, attuazione e gestione del PR	5.t.9	180	Supporto, attuazione e rafforzamento risorse programmate, gestione e sorveglianza del PR	Settore Formazione continua e Professioni		0,1%	986.380
Supporto alla predisposizione degli strumenti di programmazione, attuazione e gestione del PR	5.t.10	180	Supporto, attuazione e rafforzamento risorse programmate, gestione e sorveglianza del PR	Settore Diritto allo studio universitario e sostegno alla ricerca		0,1%	856.594
Supporto alla predisposizione degli strumenti di programmazione, attuazione e gestione del PR	5.t.11	180	Supporto, attuazione e rafforzamento risorse programmate, gestione e sorveglianza del PR	Direzione Urbanistica e sostenibilità		0,0%	26.123

Azione PR	Codice	Categoria di intervento	Attività	RdA/OI	Destinatari	%	VA Totale
Supporto alla predisposizione degli strumenti di programmazione, attuazione e gestione del PR	5.t.12	180	Supporto, attuazione e rafforzamento risorse programmate, gestione e sorveglianza del PR	Settore Formazione per l'inserimento lavorativo		0,2%	1.823.760
Supporto alla predisposizione degli strumenti di programmazione, attuazione e gestione del PR	5.t.13	180	Supporto, attuazione e rafforzamento risorse programmate, gestione e sorveglianza del PR	Settore Patrimonio culturale, museale e documentario. arte contemporanea. investimenti per la cultura		0,0%	329.000
Supporto alla predisposizione degli strumenti di programmazione, attuazione e gestione del PR	5.t.14	180	Supporto, attuazione e rafforzamento risorse programmate, gestione e sorveglianza del PR	Settore Inclusione sociale e integrazione socio-sanitaria		0,0%	395.000
Supporto alla predisposizione degli strumenti di programmazione, attuazione e gestione del PR	5.t.15	180	Supporto, attuazione e rafforzamento risorse programmate, gestione e sorveglianza del PR	Settore Affari istituzionali e delle autonomie locali cultura della legalità sicurezza e polizia locale politiche per la partecipazione. Ufficio ed osservatorio elettorale		0,0%	210.000
Supporto alla predisposizione degli strumenti di programmazione, attuazione e gestione del PR	5.t.16	180	Supporto, attuazione e rafforzamento risorse programmate, gestione e sorveglianza del PR	Settore Fondazioni regionali per la cultura. Istituzioni culturali e siti UNESCO. Valorizzazione del patrimonio culturale. Rievocazioni storiche. Politiche per i giovani		0,0%	356.959
Supporto alla predisposizione degli strumenti di programmazione, attuazione e gestione del PR	5.t.17	180	Supporto, attuazione e rafforzamento risorse programmate, gestione e sorveglianza del PR	Settore Spettacolo dal vivo e riprodotto. Festival. Promozione della cultura musicale. Politiche per lo sport		0,0%	130.000
Supporto alla predisposizione degli strumenti di programmazione, attuazione e gestione del PR	5.t.18	180	Supporto, attuazione e rafforzamento risorse programmate, gestione e sorveglianza del PR	Settore tutela dei consumatori e utenti, politiche di genere, promozione della cultura di pace		0,0%	260.952
Supporto alla predisposizione degli strumenti di programmazione, attuazione e gestione del PR	5.t.19	180	Supporto, attuazione e rafforzamento risorse programmate, gestione e sorveglianza del PR	Settore Welfare e Innovazione Sociale		0,0%	265.300

Azione PR	Codice	Categoria di intervento	Attività	RdA/OI	Destinatari	%	VA Totale
Supporto alla predisposizione degli strumenti di programmazione, attuazione e gestione del PR	5.t.20	180	Supporto, attuazione e rafforzamento risorse programmate, gestione e sorveglianza del PR	Settore Istruzione e formazione professionale (leFP) e istruzione e formazione tecnica superiore (IFTS e ITS)		0,1%	935.664
Supporto alla predisposizione degli strumenti di programmazione, attuazione e gestione del PR	5.t.22	180	Supporto, attuazione e rafforzamento risorse programmate, gestione e sorveglianza del PR	ARTI		0,1%	550.000
Comunicazione	5.t.23	180	Comunicazione strategica per le politiche giovanili	Settore Autorità di Gestione POR FSE		0,1%	1.000.000
Supporto alla predisposizione degli strumenti di programmazione, attuazione e gestione del PR	5.t.24	180	Supporto, attuazione e rafforzamento risorse programmate, gestione e sorveglianza del PR	Direzione Sistemi informativi, infrastrutture tecnologiche e innovazione		0,0%	228.898
TOTALE FSE+						100,0%	1.083.631.598

Tabelle di dettaglio per ciascun RdA/OI

Di seguito sono riportate, a livello di ciascun RdA/OI, le tabelle di dettaglio (tabelle da 6.1 a 6.23) delle attività di cui gli stessi sono referenti.

Tali tabelle offrono, oltre che il riepilogo delle attività di cui è referente il singolo RdA/OI, la ripartizione della dotazione per annualità e i target degli indicatori di output (realizzazione fisica), da conseguire entro il 31 dicembre 2029, e i target finanziari, da conseguire entro il 31 dicembre 2026.

Rispetto a tali target si specificano di seguito i contenuti e le modalità di definizione, evidenziando che:

- i target degli indicatori di output (realizzazione fisica) riportati all'interno del presente documento sono quelli definiti nell'ambito del documento metodologico presentato alla Commissione europea a corredo del Programma Regionale, la cui finalità è quella di rappresentare alla CE le riflessioni di carattere strategico e metodologico sottese agli obiettivi definiti dall'Amministrazione titolare del PR. In tal senso, tali target fisici rappresentano la formalizzazione dei più ampi obiettivi da conseguire mediante l'attuazione del PR e pertanto ciascun RdA/OI, nell'attuazione delle attività di propria competenza, dovrà raggiungere i target coerenti con l'attuazione delle attività di riferimento, avendo cura di rilevare le informazioni dirimenti ai fini del monitoraggio (mediante la scheda di rilevazione dei destinatari per gli interventi diretti alle "persone").
- i target finanziari rappresentano gli obiettivi di spesa certificata che ciascun RdA/OI dovrà conseguire nell'ambito delle attività di competenza al fine di consentire al PR di raggiungere i più ampi obiettivi di spesa discendenti dalla così detta regola del N+3 inerente al disimpegno delle risorse. Si evidenzia inoltre che i target riportati in corrispondenza di ciascuna attività sono stati stabiliti, in quota parte sul totale delle risorse del PR, sulla base del target da raggiungere al 31 dicembre 2026 dal PR FSE+ Toscana.

Si evidenzia, infine, rispetto alle tempistiche riportate per il conseguimento dei target che:

- per gli indicatori di output il termine del 31 dicembre 2029 è stato inserito nel presente documento in coerenza con le "scadenze" richieste dal quadro regolamentare, che impongono di fissare target per gli indicatori di output target al 2024 e al 2029;
- per i target finanziari, a seguito del raggiungimento della prima scadenza di disimpegno N+3 al 31 dicembre 2025, è riportato il valore obiettivo relativo alla successiva scadenza N+3 al 31 dicembre 2026.

Tabella 6.1 - Ripartizione di dettaglio dotazione principale – Settore Autorità di Gestione POR FSE

OS	Cod	Attività	2021	2022	2023	2024	2025	2026	2027	Totale	Target output al 2029	Target disimpegno 2026
PRIORITA' 5) ASSISTENZA TECNICA			-	6.054.544	4.251.785	2.320.076	2.347.965	4.133.291	5.156.832	24.264.493	1	7.385.726
-	5.t.1	Supporto, attuazione e rafforzamento risorse programmate, gestione e sorveglianza del PR	-	4.387.996	959.661	-	-	2.084.813	3.079.338	10.511.808	1 ^H	3.199.627
	5.t.2	Valutazione e verifiche di gestione	-	555.312	864.245	873.359	801.541	-	656.438	3.750.895		1.141.713
	5.t.3	Comunicazione e informazione	-	555.312	564.245	573.359	582.655	482.826	492.498	3.250.895		989.521
	5.t.6	Rafforzamento dei Responsabili di Attività coinvolti nella gestione del PR FSE 2021/27	-	555.924	1.363.634	873.358	963.769	1.201.712	792.498	5.750.895		1.750.481
	5.t.23	Comunicazione strategica per le politiche	-	-	500.000	-	-	363.940	136.060	1.000.000		304.384
TOTALE AT			-	6.054.544	4.251.785	2.320.076	2.347.965	4.133.291	5.156.832	24.264.493	1	7.385.726
TOTALE			-	6.054.544	4.251.785	2.320.076	2.347.965	4.133.291	5.156.832	24.264.493	1	7.385.726

* H: Numero di pubbliche amministrazioni o servizi pubblici sostenuti a livello nazionale, regionale o locale

Tabella 6.2 - Ripartizione di dettaglio dotazione principale – Settore Diritto allo Studio Universitario e Sostegno alla Ricerca

OS	Cod	Attività	2021	2022	2023	2024	2025	2026	2027	Totale	Target output al 2029	Target disimpegno 2026
PRIORITA' 2) ISTRUZIONE E FORMAZIONE			-	5.436.261	3.585.568	3.874.863	3.927.544	5.348.644	8.492.572	30.665.452	6.416	9.334.074
f	2.f.2	Corsi di laurea e post laurea realizzati in rete fra università ed enti pubblici di ricerca, anche in collaborazione con imprese	-	4.646.996	3.000.000	3.050.000	3.700.000	4.438.571	7.574.433	26.410.000	538 ^E	8.038.783
	2.f.3	Percorsi di alta formazione e ricerca-azione (AFR)	-	518.615	585.568	704.863	227.544	642.300	745.387	3.424.277	123 ^E	1.042.295
	2.f.6	Interventi di informazione, orientamento e placement nell'ambito della formazione terziaria	-	270.650	-	120.000	-	267.773	172.752	831.175	5.755 ^E	252.996
TOTALE OS f			-	5.436.261	3.585.568	3.874.863	3.927.544	5.348.644	8.492.572	30.665.452	6.416	9.334.074
PRIORITA' 4) OCCUPAZIONE GIOVANILE			-	2.391.453	2.429.924	2.469.173	2.509.208	2.079.295	2.120.947	14.000.000	70	4.261.377
a	4.a.5	Assegni di ricerca, contratti a tempo determinato, contratti di apprendistato di alta formazione e altre forme di alternanza fra alta formazione, lavoro e ricerca	-	2.391.453	2.429.924	2.469.173	2.509.208	2.079.295	2.120.947	14.000.000	70 ^G	4.261.377
TOTALE OS a			-	2.391.453	2.429.924	2.469.173	2.509.208	2.079.295	2.120.947	14.000.000	70	4.261.377
PRIORITA' 5) ASSISTENZA TECNICA			-	-	506.594	102.500	183.000	64.500	-	856.594	1	260.734
-	5.t.10	Supporto, attuazione e rafforzamento risorse programmate, gestione e sorveglianza del PR	-	-	506.594	102.500	183.000	64.500	-	856.594	1 ^H	260.734
TOTALE AT			-	-	506.594	102.500	183.000	64.500	-	856.594	1	260.734
TOTALE			-	7.827.714	6.522.086	6.446.536	6.619.752	7.492.439	10.613.519	45.522.046	6.487	13.856.185

* E: Titolari di un diploma di istruzione terziaria (ISCED da 5 a 8)

G: Numero di giovani di età compresa tra i 18 e i 29 anni

H: Numero di pubbliche amministrazioni o servizi pubblici sostenuti a livello nazionale, regionale o locale

Tabella 6.3 - Ripartizione di dettaglio dotazione principale – ARDSU

OS	Cod	Attività	2021	2022	2023	2024	2025	2026	2027	Totale	Target output al 2029	Target disimpegno 2026
PRIORITA' 2) ISTRUZIONE E FORMAZIONE			-	5.920.806	8.182.965	8.142.207	9.373.093	8.247.723	4.754.089	44.620.883	1.339	13.581.885
f	2.f.4	Tirocini curriculari retribuiti nell'ambito dei percorsi universitari ed altre forme di work experience	-	168.200	167.900	67.901	100.000	63.099	-	567.100	439 ^E	172.616
	2.f.5	Voucher alta formazione per la frequenza di corsi post laurea con prioritario riferimento ad ambiti disciplinari coerenti con i settori e le tecnologie individuati dalla programmazione regionale come strategici	-	451.483	443.011	353.167	483.919	329.381	409.039	2.470.000	900 ^E	751.829
	2.f.7	Orientamento verso Università	-	9.726	20.274	49.808	404.103	356.451	173.030	1.013.392	-	308.460
	2.f.8	Borse di studio università	-	5.291.397	7.551.780	7.671.331	8.385.071	7.498.792	4.172.020	40.570.391	-	12.348.980
TOTALE OS f			-	5.920.806	8.182.965	8.142.207	9.373.093	8.247.723	4.754.089	44.620.883	1.339	13.581.885
TOTALE			-	5.920.806	8.182.965	8.142.207	9.373.093	8.247.723	4.754.089	44.620.883	1.340	13.581.885

* E: Titolari di un diploma di istruzione terziaria (ISCED da 5 a 8)

Tabella 6.4 - Ripartizione di dettaglio dotazione principale – Settore Educazione e Istruzione

OS	Cod	Attività	2021	2022	2023	2024	2025	2026	2027	Totale	Target output al 2029	Target disimpegno 2026
PRIORITA' 1) OCCUPAZIONE			-	24.908	1.966.083	4.935.381	4.446.000	2.701.143	560.475	14.633.990	-	4.454.353
c	1.c.7	Interventi innovativi a sostegno della conciliazione tra vita privata e professionale, anche attraverso il sostegno ai servizi educativi	-	24.908	1.966.083	4.935.381	4.446.000	2.701.143	560.475	14.633.990	-	4.454.353
TOTALE OS c			-	24.908	1.966.083	4.935.381	4.446.000	2.701.143	560.475	14.633.990	-	4.454.353
PRIORITA' 2) ISTRUZIONE E FORMAZIONE			-	14.635.154	15.308.518	16.521.819	28.141.840	25.392.331	22.789.338	122.789.000	-	37.375.012
e	2.e.8	Capacità istituzionale "Istruzione e formazione" - Animazione	-	204.982	208.279	211.643	1.115.075	1.032.827	1.027.194	3.800.000	-	1.156.659
TOTALE OS e			-	204.982	208.279	211.643	1.115.075	1.032.827	1.027.194	3.800.000	-	1.156.659
f	2.f.12	Sostegno all'offerta di servizi educativi per la prima infanzia (3-36 mesi)	-	9.278.394	6.393.260	4.752.908	10.636.059	8.465.702	8.635.287	48.161.610	-	14.659.626
	2.f.13	Progetti Educativi Zonali (PEZ) finalizzati al contrasto della dispersione scolastica	-	5.124.542	5.206.979	5.291.085	5.376.873	4.455.633	1.544.888	27.000.000	-	8.218.369
	2.f.14	Promozione della qualità del sistema integrato 0-6	-	-	3.500.000	-	-	250.000	750.000	4.500.000	-	1.369.728
	2.f.15	Sostegno all'inclusione nel sistema scolastico secondario di primo e secondo grado	-	27.236	-	6.266.183	11.013.833	11.188.169	10.831.969	39.327.390	-	11.970.630
TOTALE OS f			-	14.430.172	15.100.239	16.310.176	27.026.765	24.359.504	21.762.144	118.989.000	-	36.218.353
PRIORITA' 3) INCLUSIONE SOCIALE			-	30.063.981	30.547.611	31.041.034	27.994.486	23.139.712	26.228.176	169.015.000	70.400	51.445.469
k	3.k.6	Sostegno alla domanda di servizi educativi per la prima infanzia (3-36 mesi)	-	30.063.981	30.547.611	31.041.034	27.994.486	23.139.712	26.228.176	169.015.000	70.400 ^F	51.445.469
TOTALE OS k			-	30.063.981	30.547.611	31.041.034	27.994.486	23.139.712	26.228.176	169.015.000	70.400	51.445.469
PRIORITA' 5) ASSISTENZA TECNICA			-	-	-	3.300.000	-	-	-	3.300.000	1	1.004.467
-	5.t.7	Supporto, attuazione e rafforzamento risorse programmate, gestione e sorveglianza del PR	-	-	-	3.300.000	-	-	-	3.300.000	1 ^H	1.004.467
TOTALE AT			-	-	-	3.300.000	-	-	-	3.300.000	1	1.004.467
TOTALE			-	44.724.043	47.822.212	55.798.234	60.582.326	51.233.186	49.577.989	309.737.990	70.401	94.279.301

* F: Numero di minori di 18 anni

H: Numero di pubbliche amministrazioni o servizi pubblici sostenuti a livello nazionale, regionale o locale

Tabella 6.5 - Ripartizione di dettaglio dotazione principale – Settore Formazione continua e professioni

OS	Cod	Attività	2021	2022	2023	2024	2025	2026	2027	Totale	Target output al 2029	Target disimpegno 2026
PRIORITA' 1) OCCUPAZIONE			-	6.311.076	6.201.629	6.782.946	6.255.755	5.255.327	5.393.267	36.200.000	16.789	11.018.702
a	1.a.3	Interventi innovativi per favorire la crescita professionale nei settori della cultura e dello spettacolo	-	426.345	213.846	708.321	179.229	148.521	151.496	1.827.758	-	556.340
	1.a.6	Percorsi e servizi integrati (orientamento, formazione, consulenza) per la creazione d'impresa e di lavoro autonomo	-	-	-	272.242	-	-	-	272.242	-	82.866
TOTALE OS a			-	426.345	213.846	980.563	179.229	148.521	151.496	2.100.000	-	639.206
c	1.c.1	Promozione della qualificazione professionale delle imprenditrici anche attraverso la tecnica del Mentoring e di azioni positive a sostegno della parità di genere	-	93.998	103.896	323.459	659	71.941	106.047	700.000	560 ^B	213.069
TOTALE OS c			-	93.998	103.896	323.459	659	71.941	106.047	700.000	560	213.069
d	1.d.1	Formazione continua rivolta a: situazioni di crisi, attività di innovazione tecnologica e transizione digitale, rafforzamento ed aggiornamento delle competenze professionali	-	4.002.843	4.505.125	3.584.133	5.869.045	3.332.363	3.393.517	24.687.026	12.680 ^B	7.514.337
	1.d.2	Voucher formativi per occupati, imprenditori, soci di cooperative e liberi professionisti per la partecipazione a percorsi formativi tesi ad a rafforzare ed aggiornare le competenze professionali	-	1.787.890	1.378.762	1.894.791	206.822	1.702.502	1.742.207	8.712.974	3.549 ^B	2.652.090
TOTALE OS d			-	5.790.733	5.883.887	5.478.924	6.075.867	5.034.865	5.135.724	33.400.000	16.229	10.166.427
PRIORITA' 5) ASSISTENZA TECNICA			-	-	772.508	213.872	-	-	-	986.380	1	300.238
-	5.t.9	Supporto, attuazione e rafforzamento risorse programmate, gestione e sorveglianza del PR	-	-	772.508	213.872	-	-	-	986.380	1 ^H	300.238
TOTALE AT			-	-	772.508	213.872	-	-	-	986.380	1	300.238
TOTALE			-	6.311.076	6.974.137	6.996.818	6.255.755	5.255.327	5.393.267	37.186.380	16.790	11.318.940

* B: Lavoratori, compresi i lavoratori autonomi

H: Numero di pubbliche amministrazioni o servizi pubblici sostenuti a livello nazionale, regionale o locale

Tabella 6.6 - Ripartizione di dettaglio dotazione principale – Settore Formazione per l'inserimento lavorativo

OS	Cod	Attività	2021	2022	2023	2024	2025	2026	2027	Totale	Target output al 2029	Target disimpegno 2026
PRIORITA' 1) OCCUPAZIONE			-	12.385.010	12.803.602	12.782.473	12.127.632	7.190.561	11.210.722	68.500.000	16.860	20.850.307
a	1.a.10	Formazione per disoccupati	-	12.385.010	12.803.602	12.782.473	12.127.632	7.190.561	11.210.722	68.500.000	16.860 _A	20.850.307
TOTALE OS a			-	12.385.010	12.803.602	12.782.473	12.127.632	7.190.561	11.210.722	68.500.000	16.860	20.850.307
PRIORITA' 3) INCLUSIONE SOCIALE			-	341.636	347.132	311.232	-	-	-	1.000.000	-	304.384
h	3.h.3	Formazione per l'inclusione socio-lavorativa di persone immigrate	-	341.636	347.132	311.232	-	-	-	1.000.000	-	304.384
TOTALE OS h			-	341.636	347.132	311.232	-	-	-	1.000.000	-	304.384
PRIORITA' 5) ASSISTENZA TECNICA			-	-	273.991	100.015	1.361.354	88.400	-	1.823.760	1	555.123
-	5.t.12	Supporto, attuazione e rafforzamento risorse programmate, gestione e sorveglianza del PR	-	-	273.991	100.015	1.361.354	88.400	-	1.823.760	1 ^H	555.123
TOTALE AT			-	-	273.991	100.015	1.361.354	88.400	-	1.823.760	1	555.123
TOTALE			-	12.726.646	13.424.725	13.193.720	13.488.986	7.278.961	11.210.722	71.323.760	16.861	21.709.814

* A: Disoccupati, compresi i disoccupati di lungo periodo

H: Numero di pubbliche amministrazioni o servizi pubblici sostenuti a livello nazionale, regionale o locale

Tabella 6.7 - Ripartizione di dettaglio dotazione principale – Settore Istruzione e formazione professionale (IEFP) e istruzione e formazione tecnica superiore (IFTS e ITS)

OS	Cod	Attività	2021	2022	2023	2024	2025	2026	2027	Totale	Target output al 2029	Target disimpegno 2026
PRIORITA' 2) ISTRUZIONE E FORMAZIONE			-	5.281.135	4.301.745	5.732.009	5.372.261	3.889.222	4.923.628	29.500.000	3.138	8.979.329
e	2.e.1	Attività dei Poli Tecnico Professionali (PTP)	-	427.045	433.915	440.923	448.073	371.303	378.741	2.500.000	60 ^C	760.960
	2.e.2	Interventi qualificanti per il miglioramento dell'offerta formativa volta allo sviluppo delle competenze e delle abilità trasversali per l'occupazione: educazione all'imprenditorialità, spirito di impresa, etc	-	854.090	867.830	881.848	896.146	742.605	757.481	5.000.000	192 ^C	1.521.920
TOTALE OS e			-	1.281.135	1.301.745	1.322.771	1.344.219	1.113.908	1.136.222	7.500.000	252	2.282.880
f	2.f.11	Istruzione e Formazione Tecnica Superiore – IFTS	-	4.000.000	3.000.000	4.409.238	4.028.042	2.775.314	3.787.406	22.000.000	2.886 ^D	6.696.449
TOTALE OS f			-	4.000.000	3.000.000	4.409.238	4.028.042	2.775.314	3.787.406	22.000.000	2.886	6.696.449
PRIORITA' 4) OCCUPAZIONE GIOVANILE			-	16.933.469	21.015.081	18.902.514	18.998.859	16.559.991	6.590.086	99.000.000	2.732	30.134.021
f	4.f.1	Percorsi per le Competenze Trasversali e l'Orientamento (PCTO) - ex alternanza scuola-lavoro	-	1.366.545	1.388.528	789.350	-	-	216.466	3.760.889	-	1.144.755
	4.f.2	Istruzione Tecnica Superiore – percorsi ITS	-	7.453.066	11.382.169	6.882.723	7.274.034	6.210.212	6.300.116	45.502.320	2.503 ^G	13.850.180
	4.f.3	Stage transnazionali per migliorare le transizioni istruzione/formazione/lavoro e favorire lo sviluppo delle soft skills	-	427.045	433.915	819.664	1.423.191	1.559.472	73.504	4.736.791	229 ^G	1.441.804
	4.f.4	Percorsi per il contrasto alla dispersione scolastica IeFP	-	7.686.813	7.810.469	10.410.777	10.301.634	8.790.307	-	45.000.000	-	13.697.282
TOTALE OS f			-	16.933.469	21.015.081	18.902.514	18.998.859	16.559.991	6.590.086	99.000.000	2.732	30.134.021
PRIORITA' 5) ASSISTENZA TECNICA			-	-	-	-	579.889	355.775	-	935.664	1	284.801
-	5.t.20	Supporto, attuazione e rafforzamento risorse programmate, gestione e sorveglianza del PR	-	-	-	-	579.889	355.775	-	935.664	1	284.801
TOTALE AT			-	-	-	-	579.889	355.775	-	935.664	1	284.801

TOTALE	-	22.214.604	25.316.826	24.634.523	24.951.009	20.804.988	11.513.714	129.435.664	5.871	39.398.151
---------------	---	-------------------	-------------------	-------------------	-------------------	-------------------	-------------------	--------------------	--------------	-------------------

* C: Numero di enti coinvolti nell'attuazione della misura

D: Titolari di un diploma di istruzione secondaria di secondo grado (ISCED 3) o di un diploma di istruzione post secondaria (ISCED 4)

G: Numero di giovani di età compresa tra i 18 e i 29 anni

Tabella 6.8 - Ripartizione di dettaglio dotazione principale – Settore Lavoro

OS	Cod	Attività	2021	2022	2023	2024	2025	2026	2027	Totale	Target output al 2029	Target disimpegno 2026
PRIORITA' 1) OCCUPAZIONE			-	8.337.704	8.450.918	7.666.424	7.069.329	6.119.068	6.241.646	43.885.089	387.075	13.357.920
a	1.a.1	Borse di mobilità professionale	-	854.090	-	-	645.824	742.605	757.481	3.000.000	900 ^A	913.152
	1.a.2	Interventi di politica attiva, integrati e specialistici a sostegno dell'occupazione (over 30)	-	600.000	600.000	100.000	-	-	-	1.300.000	1.815	395.699
	1.a.7	Politiche attive, servizi e azioni di empowerment finalizzate a rafforzare i percorsi di professionalizzazione e stabilizzazione professionale ed occupazionale dei lavoratori	-	341.636	163.744	-	-	291.127	302.993	1.099.500	-	334.670
	1.a.8	Rafforzamento delle politiche attive (CPI)	-	3.160.134	4.262.188	3.894.751	3.297.217	2.233.731	2.272.444	19.120.465	381.600 ^A	5.819.964
	1.a.9	Sistema informativo lavoro	-	-	-	502.672	627.302	519.824	530.237	2.180.035	-	663.568
	1.a.12	Capacità istituzionale "Occupazione" - Animazione	-	119.573	121.496	123.459	125.460	103.965	106.047	700.000	-	213.069
TOTALE OS a			-	5.075.433	5.147.428	4.620.882	4.695.803	3.891.252	3.969.202	27.400.000	384.315	8.340.122
c	1.c.3	Interventi di politica attiva, integrati e specialistici a sostegno dell'occupazione femminile	-	700.000	700.000	400.000	200.000	-	-	2.000.000	-	608.768
	1.c.4	Interventi innovativi a sostegno della conciliazione tra vita privata e professionale di donne e uomini	-	2.562.271	2.603.490	2.645.542	2.173.526	2.227.816	2.272.444	14.485.089	2.760 ^B	4.409.030
TOTALE OS c			-	3.262.271	3.303.490	3.045.542	2.373.526	2.227.816	2.272.444	16.485.089	2.760	5.017.798
PRIORITA' 2) ISTRUZIONE E FORMAZIONE			-	1.024.908	1.041.396	1.058.217	1.075.375	891.127	908.977	6.000.000	95	1.826.304
e	2.e.3	Misure di integrazione istruzione/formazione/lavoro, (anche impresa formativa simulata) campagne informative e servizi a supporto delle imprese, degli organismi formativi, delle scuole e dei soggetti del mercato del lavoro	-	1.024.908	1.041.396	1.058.217	1.075.375	891.127	908.977	6.000.000	95 ^C	1.826.304

OS	Cod	Attività	2021	2022	2023	2024	2025	2026	2027	Totale	Target output al 2029	Target disimpegno 2026
		interessati a vario titolo nell'attuazione del sistema duale, finalizzati all'attivazione di contratti di apprendistato in duale										
TOTALE OS e			-	1.024.908	1.041.396	1.058.217	1.075.375	891.127	908.977	6.000.000	95	1.826.304
PRIORITA' 3) INCLUSIONE SOCIALE			-	300.000	300.000	141.507	358.458	297.042	302.993	1.700.000	-	517.453
h	3.h.5	Interventi di politica attiva integrati e specialistici di presa in carico e di inclusione attiva per il miglioramento dell'occupabilità di soggetti disabili e di persone immigrate	-	300.000	300.000	141.507	358.458	297.042	302.993	1.700.000	-	517.453
TOTALE OS h			-	300.000	300.000	141.507	358.458	297.042	302.993	1.700.000	-	517.453
PRIORITA' 4) OCCUPAZIONE GIOVANILE			-	6.632.082	3.310.684	2.628.186	3.136.509	2.599.121	2.651.184	20.957.766	21.525	6.379.210
a	4.a.1	Interventi di politica attiva, integrati e specialistici a sostegno dell'occupazione giovanile (under 30)	-	3.642.766	300.000	2.628.186	808.323	-	-	7.379.275	-	2.246.134
	4.a.2	Percorsi di formazione per i giovani assunti con contratto di apprendistato professionalizzante	-	2.989.316	3.010.684	-	2.328.186	2.599.121	2.651.184	13.578.491	21.525 _G	4.133.076
TOTALE OS a			-	6.632.082	3.310.684	2.628.186	3.136.509	2.599.121	2.651.184	20.957.766	21.525	6.379.210
PRIORITA' 5) ASSISTENZA TECNICA			-	149	171.091	60.000	124.900	85.000	85.000	526.140	1	160.149
-	5.t.8	Supporto, attuazione e rafforzamento risorse programmate, gestione e sorveglianza del PR	-	149	171.091	60.000	124.900	85.000	85.000	526.140	1 ^H	160.149
TOTALE AT			-	149	171.091	60.000	124.900	85.000	85.000	526.140	1	160.149
TOTALE			-	16.294.843	13.274.089	11.554.334	11.764.571	9.991.358	10.189.800	73.068.995	408.696	22.241.036

* A: Disoccupati, compresi i disoccupati di lungo periodo

B: Lavoratori, compresi i lavoratori autonomi

C: Numero di enti coinvolti nell'attuazione della misura

G: Numero di giovani di età compresa tra i 18 e i 29 anni

H: Numero di pubbliche amministrazioni o servizi pubblici sostenuti a livello nazionale, regionale o locale

Tabella 6.9 - Ripartizione di dettaglio dotazione principale – ARTI

OS	Cod	Attività	2021	2022	2023	2024	2025	2026	2027	Totale	Target output al 2029	Target disimpegno 2026
PRIORITA' 1) OCCUPAZIONE			-	3.420.920	3.290.042	2.589.229	4.787.013	2.660.847	3.251.949	20.000.000	821	6.087.681
a	1.a.14	Interventi a sostegno dell'occupazione tra cui Incentivi all'assunzione (over 30)	-	629.888	649.675	1.234.540	2.375.781	995.091	1.015.025	6.900.000	821 ^A	2.100.250
TOTALE OS a			-	629.888	649.675	1.234.540	2.375.781	995.091	1.015.025	6.900.000	821	2.100.250
c	1.c.5	Interventi a sostegno dell'occupazione femminile tra cui incentivi all'assunzione	-	2.791.032	2.640.367	1.254.689	2.344.678	1.632.310	2.236.924	12.900.000	-	3.926.554
	1.c.6	Azioni di sistema e accompagnamento a sostegno dell'occupazione femminile	-	-	-	100.000	66.554	33.446	-	200.000	-	60.877
TOTALE OS c			-	2.791.032	2.640.367	1.354.689	2.411.232	1.665.756	2.236.924	13.100.000	-	3.987.431
PRIORITA' 3) INCLUSIONE SOCIALE			-	1.783.981	1.817.505	1.723.540	1.039.529	861.422	1.674.023	8.900.000	580	2.709.018
h	3.h.4	Percorsi di inclusione donne vittime di violenza e di tratta	-	1.093.236	1.110.822	800.597	-	-	795.345	3.800.000	-	1.156.659
	3.h.11	Interventi a sostegno dell'occupazione dei soggetti disabili tra cui incentivi all'assunzione	-	690.745	706.683	922.943	1.039.529	861.422	878.678	5.100.000	580 ^E	1.552.359
TOTALE OS h			-	1.783.981	1.817.505	1.723.540	1.039.529	861.422	1.674.023	8.900.000	580	2.709.018
PRIORITA' 4) OCCUPAZIONE GIOVANILE			-	1.404.908	1.659.751	6.466.659	1.299.772	2.421.020	2.575.124	15.827.234	750	4.817.557
a	4.a.4	Tirocini di orientamento e formazione, inserimento e reinserimento, praticantato	-	-	891.635	-	174.559	1.529.893	1.666.147	4.262.234	-	1.297.356
	4.a.6	Interventi a sostegno dell'occupazione giovanile tra cui incentivi all'assunzione (under 30)	-	1.404.908	768.116	1.816.497	1.075.375	891.127	908.977	6.865.000	750 ^G	2.089.596
	4.a.7	Incentivi per l'assunzione di giovani tirocinanti (under 35)	-	-	-	4.650.162	49.838	-	-	4.700.000	-	1.430.605
TOTALE OS a			-	1.404.908	1.659.751	6.466.659	1.299.772	2.421.020	2.575.124	15.827.234	750	4.817.557
PRIORITA' 5) ASSISTENZA TECNICA			-	-	150.000	-	400.000	-	-	550.000	1	167.411
-	5.t.22	Supporto, attuazione e rafforzamento risorse programmate, gestione e sorveglianza del PR	-	-	150.000	-	400.000	-	-	550.000	1 ^H	167.411
TOTALE AT			-	-	150.000	-	400.000	-	-	550.000	1	167.411
TOTALE			-	6.609.809	6.917.298	10.779.428	7.526.314	5.943.289	7.501.096	45.277.234	2.152	13.781.667

- * A: Disoccupati, compresi i disoccupati di lungo periodo
- E: Partecipanti con disabilità
- G: Numero di giovani di età compresa tra i 18 e i 29 anni
- H: Numero di pubbliche amministrazioni o servizi pubblici sostenuti a livello nazionale, regionale o locale

Tabella 6.10 - Ripartizione di dettaglio dotazione principale - Settore Organizzazione e Sviluppo Risorse Umane

OS	Cod	Attività	2021	2022	2023	2024	2025	2026	2027	Totale	Target output al 2029	Target disimpegno 2026
PRIORITA' 1) OCCUPAZIONE			-	-	-	-	49.991	74.261	75.748	200.000	-	60.877
a	1.a.11	Capacità istituzionale "Occupazione" - Formazione	-	-	-	-	49.991	74.261	75.748	200.000	-	60.877
TOTALE OS a			-	-	-	-	49.991	74.261	75.748	200.000	-	60.877
PRIORITA' 2) ISTRUZIONE E FORMAZIONE			-	102.491	104.140	105.822	-	-	-	312.453	-	95.106
e	2.e.7	Capacità istituzionale "Istruzione e formazione" - Formazione	-	102.491	104.140	105.822	-	-	-	312.453	-	95.106
TOTALE OS e			-	102.491	104.140	105.822	-	-	-	312.453	-	95.106
PRIORITA' 3) INCLUSIONE SOCIALE			-	119.573	121.496	123.459	125.460	103.965	106.047	700.000	-	213.069
h	3.h.9	Capacità istituzionale "Inclusione" - Formazione	-	119.573	121.496	123.459	125.460	103.965	106.047	700.000	-	213.069
TOTALE OS h			-	119.573	121.496	123.459	125.460	103.965	106.047	700.000	-	213.069
PRIORITA' 5) ASSISTENZA TECNICA			-	256.227	260.349	264.554	268.844	222.782	227.244	1.500.000	1	456.576
-	5.t.4	Interventi capacity building - Formazione soggetti gestori FSE+ e operatori di sistema	-	256.227	260.349	264.554	268.844	222.782	227.244	1.500.000	1 ^H	456.576
TOTALE AT			-	256.227	260.349	264.554	268.844	222.782	227.244	1.500.000	1	456.576
TOTALE			-	478.291	485.985	493.835	444.295	401.008	409.039	2.712.453	1	825.628

* H: Numero di pubbliche amministrazioni o servizi pubblici sostenuti a livello nazionale, regionale o locale

Tabella 6.11 - Ripartizione di dettaglio dotazione principale – Settore Azioni di sistema per le politiche attive del lavoro e della formazione

OS	Cod	Attività	2021	2022	2023	2024	2025	2026	2027	Totale	Target output al 2029	Target disimpegno 2026
PRIORITA' 2) ISTRUZIONE E FORMAZIONE			-	2.306.044	2.343.141	2.380.988	2.419.593	2.005.034	2.045.200	13.500.000	108.000	4.109.184
e	2.e.5	Accreditamento degli Organismi Formativi, delle Università, delle Istituzioni Scolastiche, dei C.P.I.A. Regionali e delle Botteghe-Scuola sul territorio della Toscana	-	341.636	347.132	352.739	358.458	297.042	302.993	2.000.000	-	608.768
	2.e.6	Assistenza tecnica per la gestione e monitoraggio del sistema regionale degli standard professionali, per il riconoscimento e certificazione delle competenze	-	341.636	347.132	352.739	358.458	297.042	302.993	2.000.000	-	608.768
TOTALE OS e			-	683.272	694.264	705.478	716.916	594.084	605.986	4.000.000	-	1.217.536
f	2.f.9	Sistema regionale di web learning	-	1.622.772	1.648.877	1.675.510	1.702.677	1.410.950	1.439.214	9.500.000	108.000	2.891.648
TOTALE OS f			-	1.622.772	1.648.877	1.675.510	1.702.677	1.410.950	1.439.214	9.500.000	108.000	2.891.648
TOTALE			-	2.306.044	2.343.141	2.380.988	2.419.593	2.005.034	2.045.200	13.500.000	108.000	4.109.184

* D: Titolari di un diploma di istruzione secondaria di secondo grado (ISCED 3) o di un diploma di istruzione post secondaria (ISCED 4)

Tabella 6.12 - Ripartizione di dettaglio dotazione principale – Settore tutela dei consumatori e utenti, politiche di genere, promozione della cultura di pace

OS	Cod	Attività	2021	2022	2023	2024	2025	2026	2027	Totale	Target output al 2029	Target disimpegno 2026
PRIORITA' 1) OCCUPAZIONE			-	2.150	200.622	1.625.612	1.666.831	1.381.246	838.450	5.714.911	1.450	1.739.528
c	1.c.2	Azioni di sistema e di mainstreaming	-	2.150	200.622	1.625.612	1.666.831	1.381.246	838.450	5.714.911	1.450 _B	1.739.528
TOTALE OS c			-	2.150	200.622	1.625.612	1.666.831	1.381.246	838.450	5.714.911	1.450	1.739.528
PRIORITA' 2) ISTRUZIONE E FORMAZIONE			-	431.000	-	103.768	669.894	718.857	7.481	1.931.000	-	587.766
f	2.f.16	Educazione alla pace e diffusione della cultura della memoria	-	431.000	-	103.768	669.894	718.857	7.481	1.931.000	-	587.766
TOTALE OS f			-	431.000	-	103.768	669.894	718.857	7.481	1.931.000	-	587.766
PRIORITA' 5) ASSISTENZA TECNICA			-	-	-	-	260.952	-	-	260.952	1	79.430
-	5.t.18	Supporto, attuazione e rafforzamento risorse programmate, gestione e sorveglianza del PR	-	-	-	-	260.952	-	-	260.952	1 ^H	79.430
TOTALE AT			-	-	-	-	260.952	-	-	260.952	1	79.430
TOTALE			-	433.150	200.622	1.729.380	2.597.677	2.100.103	845.931	7.906.863	1.451	2.406.724

* B: Lavoratori, compresi i lavoratori autonomi

H: Numero di pubbliche amministrazioni o servizi pubblici sostenuti a livello nazionale, regionale o locale

Tabella 6.13 - Ripartizione di dettaglio dotazione principale – Settore Welfare e Innovazione Sociale

OS	Cod	Attività	2021	2022	2023	2024	2025	2026	2027	Totale	Target output al 2029	Target disimpegno 2026
PRIORITA' 3) INCLUSIONE SOCIALE			-	24.583.577	20.914.700	21.252.526	21.597.108	17.196.791	18.255.298	123.800.000	5.813	37.682.744
h	3.h.1	Inclusione attiva e miglioramento dell'occupabilità di persone in carico ai servizi socio sanitari territoriali - svantaggiati	-	10.966.520	11.142.935	11.322.923	10.506.509	9.535.054	9.726.059	63.200.000	5.813 ^E	19.237.071
	3.h.2	Inclusione attiva e miglioramento dell'occupabilità di persone in carico ai servizi socio sanitari territoriali - Rom	-	341.636	347.132	352.739	358.458	297.042	302.993	2.000.000	-	608.768
	3.h.8	Benessere e inclusione sociale e opportunità di crescita ed integrazione delle famiglie, inclusi i minori, e povertà infantile	-	-	799.457	1.587.326	1.613.062	636.690	1.363.465	6.000.000	-	1.826.304
	3.h.10	Capacità istituzionale "Inclusione" - Animazione	-	1.759.426	988.273	229.280	232.998	193.077	196.946	3.600.000	-	1.095.783
TOTALE OS h			-	13.067.582	13.277.797	13.492.268	12.711.027	10.661.863	11.589.463	74.800.000	5.813	22.767.926
k	3.k.7	Sostegno alle persone con limitazione dell'autonomie e ai loro familiari per l'accesso ai servizi di cura sociosanitari	-	11.515.995	7.636.903	7.760.258	8.886.081	6.534.928	6.665.835	49.000.000	-	14.914.818
TOTALE OS k			-	11.515.995	7.636.903	7.760.258	8.886.081	6.534.928	6.665.835	49.000.000	-	14.914.818
PRIORITA' 5) ASSISTENZA TECNICA			-	-	-	-	265.300	-	-	265.300	1	80.753
-	5.t.19		-	-	-	-	265.300	-	-	265.300	1 ^H	80.753
TOTALE AT			-	-	-	-	265.300	-	-	265.300	1	80.753
TOTALE			-	24.583.577	20.914.700	21.252.526	21.862.408	17.196.791	18.255.298	124.065.300	5.814	37.763.497

* E: Partecipanti con disabilità

G: Numero di giovani di età compresa tra i 18 e i 29 anni

H: Numero di pubbliche amministrazioni o servizi pubblici sostenuti a livello nazionale, regionale o locale

Tabella 6.14 - Ripartizione di dettaglio dotazione principale – Settore Sistema informativo, architettura applicativa e cyber security

OS	Cod	Attività	2021	2022	2023	2024	2025	2026	2027	Totale	Target output al 2029	Target disimpegno 2026
PRIORITA' 2) ISTRUZIONE E FORMAZIONE			-	1.195.727	1.214.962	1.234.587	462.139	274.159	305.973	4.687.547	-	1.426.815
e	2.e.4	Sistema informativo della formazione	-	1.195.727	1.214.962	1.234.587	462.139	274.159	305.973	4.687.547	-	1.426.815
TOTALE OS e			-	1.195.727	1.214.962	1.234.587	462.139	274.159	305.973	4.687.547	-	1.426.815
PRIORITA' 5) ASSISTENZA TECNICA			-	1.093.236	1.110.822	1.128.765	1.147.066	950.535	969.576	6.400.000	1	1.948.058
-	5.t.5	Progettazione e realizzazione di sistemi informativi per la gestione e il monitoraggio del PR	-	1.093.236	1.110.822	1.128.765	1.147.066	950.535	969.576	6.400.000	1 ^H	1.948.058
TOTALE AT			-	1.093.236	1.110.822	1.128.765	1.147.066	950.535	969.576	6.400.000	1	1.948.058
TOTALE			-	2.288.963	2.325.784	2.363.352	1.609.205	1.224.694	1.275.549	11.087.547	1	3.374.873

* H: Numero di pubbliche amministrazioni o servizi pubblici sostenuti a livello nazionale, regionale o locale

Tabella 6.15 - Ripartizione di dettaglio dotazione principale – Settore Patrimonio culturale, museale e documentario. arte contemporanea. investimenti per la cultura

OS	Cod	Attività	2021	2022	2023	2024	2025	2026	2027	Totale	Target output al 2029	Target disimpegno 2026
PRIORITA' 1) OCCUPAZIONE			-	2.562.271	2.603.490	834.239	-	727.557	2.272.443	9.000.000	-	2.739.456
a	1.a.5	Sostegno alle transizioni verso un'occupazione stabile e di qualità nei beni culturali, nelle arti contemporanee	-	2.562.271	2.603.490	834.239	-	727.557	2.272.443	9.000.000	-	2.739.456
TOTALE OS a			-	2.562.271	2.603.490	834.239	-	727.557	2.272.443	9.000.000	-	2.739.456
PRIORITA' 2) ISTRUZIONE E FORMAZIONE			-	1.366.545	1.388.528	444.927	-	-	380.000	3.580.000	-	1.089.695
f	2.f.10	Facilitare l'acquisizione di competenze da parte della popolazione adulta: il ruolo di biblioteche e archivi	-	1.366.545	1.388.528	444.927	-	-	380.000	3.580.000	-	1.089.695
TOTALE OS f			-	1.366.545	1.388.528	444.927	-	-	380.000	3.580.000	-	1.089.695
PRIORITA' 5) ASSISTENZA TECNICA			-	-	-	105.000	150.000	54.000	20.000	329.000	1	100.142
-	5.t.13	Supporto, attuazione e rafforzamento risorse programmate, gestione e sorveglianza del PR	-	-	-	105.000	150.000	54.000	20.000	329.000	1 ^H	100.142
TOTALE AT			-	-	-	105.000	150.000	54.000	20.000	329.000	1	100.142
TOTALE			-	3.928.816	3.992.018	1.384.166	150.000	781.557	2.672.443	12.909.000	1	3.929.293

*H: Numero di pubbliche amministrazioni o servizi pubblici sostenuti a livello nazionale, regionale o locale

Tabella 6.16 - Ripartizione di dettaglio dotazione principale – Settore Spettacolo dal vivo e riprodotto. festival. promozione della cultura musicale. politiche per lo sport

OS	Cod	Attività	2021	2022	2023	2024	2025	2026	2027	Totale	Target output al 2029	Target disimpegno 2026
PRIORITA' 1) OCCUPAZIONE			-	1.195.727	1.214.960	89.313	-	-	-	2.500.000	-	760.960
a	1.a.4	Interventi innovativi per favorire la crescita professionali di giovani musicisti di musica popolare e di musica classica (Toscana 100+100 Band&Orchestra)	-	1.195.727	1.214.960	89.313	-	-	-	2.500.000	-	760.960
TOTALE OS a			-	1.195.727	1.214.960	89.313	-	-	-	2.500.000	-	760.960
PRIORITA' 3) INCLUSIONE SOCIALE			-	1.000.000	-	-	765.907	691.127	908.976	3.366.010	-	1.024.560
k	3.k.5	Inclusione attiva e diffusione della pratica sportiva per i soggetti socialmente fragili, le persone a rischio di esclusione sociale e le persone con disabilità	-	1.000.000	-	-	765.907	691.127	908.976	3.366.010	-	1.024.560
TOTALE OS k			-	1.000.000	-	-	765.907	691.127	908.976	3.366.010	-	1.024.560
PRIORITA' 5) ASSISTENZA TECNICA			-	-	-	-	55.000	65.000	10.000	130.000	1	39.570
-	5.t.17	Supporto, attuazione e rafforzamento risorse programmate, gestione e sorveglianza del PR	-	-	-	-	55.000	65.000	10.000	130.000	1 ^H	39.570
TOTALE AT			-	-	-	-	55.000	65.000	10.000	130.000	1	39.570
TOTALE			-	2.195.727	1.214.960	89.313	820.907	756.127	918.976	5.996.010	1	1.825.090

*H: Numero di pubbliche amministrazioni o servizi pubblici sostenuti a livello nazionale, regionale o locale

Tabella 6.17 - Ripartizione di dettaglio dotazione principale – Settore Fondazioni regionali per la cultura. istituzioni culturali e siti UNESCO. valorizzazione del patrimonio culturale. rievocazioni storiche. politiche per i giovani

OS	Cod	Attività	2021	2022	2023	2024	2025	2026	2027	Totale	Target output al 2029	Target disimpegno 2026
PRIORITA' 1- OCCUPAZIONE			-	1.205.463	794.538	-	-	975.036	1.524.963	4.500.000	-	1.369.728
a	1.a.15	Sostegno alle transizioni verso un'occupazione stabile e di qualità nello spettacolo dal vivo	-	1.205.463	794.538	-	-	975.036	1.524.963	4.500.000	-	1.369.728
TOTALE OS a			-	1.205.463	794.538	-	-	975.036	1.524.963	4.500.000	-	1.369.728
PRIORITA' 3) INCLUSIONE SOCIALE			-	673.536	-	1.409.478	375.489	200.000	141.497	2.800.000	-	852.275
k	3.k.3	Sostegno ai soggetti impegnati nell'erogazione di attività di interesse generale e di utilità sociale, tra cui gli enti del terzo settore (associazioni culturali, organizzazioni di volontariato, ecc.)	-	673.536	-	1.409.478	375.489	200.000	141.497	2.800.000	-	852.275
TOTALE OS k			-	673.536	-	1.409.478	375.489	200.000	141.497	2.800.000	-	852.275
PRIORITA' 5) ASSISTENZA TECNICA			-	-	-	-	241.759	76.800	38.400	356.959	1	108.653
-	5.t.16	Supporto, attuazione e rafforzamento risorse programmate, gestione e sorveglianza del PR	-	-	-	-	241.759	76.800	38.400	356.959	1 ^H	108.653
TOTALE AT			-	-	-	-	241.759	76.800	38.400	356.959	1	108.653
TOTALE			-	1.878.999	794.538	1.409.478	617.248	1.251.836	1.704.860	7.656.959	1	2.330.656

*H: Numero di pubbliche amministrazioni o servizi pubblici sostenuti a livello nazionale, regionale o locale

Tabella 6.18 - Ripartizione di dettaglio dotazione principale - Settore Affari istituzionali e delle autonomie locali cultura della legalità sicurezza e polizia locale. Politiche per la partecipazione. Ufficio ed osservatorio elettorale

OS	Cod	Attività	2021	2022	2023	2024	2025	2026	2027	Totale	Target output al 2029	Target disimpegno 2026
PRIORITA' 3) INCLUSIONE SOCIALE			-	512.454	520.698	529.109	791.929	-	445.810	2.800.000	-	852.275
k	3.k.1	Inclusione e presidio sociale per promuovere la partecipazione attiva dei cittadini e garantire maggiori condizioni di sicurezza	-	512.454	520.698	529.109	791.929	-	445.810	2.800.000	-	852.275
TOTALE OS k			-	512.454	520.698	529.109	791.929	-	445.810	2.800.000	-	852.275
PRIORITA' 5) ASSISTENZA TECNICA			-	-	-	-	210.000	-	-	210.000	1	63.921
-	5.t.15	Supporto, attuazione e rafforzamento risorse programmate, gestione e sorveglianza del PR	-	-	-	-	210.000	-	-	210.000	1 ^H	63.921
TOTALE AT			-	-	-	-	210.000	-	-	210.000	1	63.921
TOTALE			-	512.454	520.698	529.109	1.001.929	-	445.810	3.010.000	1	916.196

*H: Numero di pubbliche amministrazioni o servizi pubblici sostenuti a livello nazionale, regionale o locale

Tabella 6.19 - Ripartizione di dettaglio dotazione principale – Direzione Sistemi informativi, infrastrutture tecnologiche e innovazione

OS	Cod	Attività	2021	2022	2023	2024	2025	2026	2027	Totale	Target output al 2029	Target disimpegno 2026
PRIORITA' 3) INCLUSIONE SOCIALE			-	854.090	867.830	678.080	-	-	-	2.400.000	-	730.522
k	3.k.4	Supporto alla cittadinanza per lo sviluppo della cultura e delle competenze digitali e l'inclusione nel mondo digitale	-	854.090	867.830	678.080	-	-	-	2.400.000	-	730.522
TOTALE OS k			-	854.090	867.830	678.080	-	-	-	2.400.000	-	730.522
PRIORITA' 5) ASSISTENZA TECNICA			-	-	-	-	-	228.898	-	228.898	-	69.673
-	5.t.24	Supporto, attuazione e rafforzamento risorse programmate, gestione e sorveglianza del PR	-	-	-	-	-	228.898	-	228.898	-	69.673
			-	-	-	-	-	228.898	-	228.898	-	69.673
TOTALE			-	854.090	867.830	678.080	-	228.898	-	2.628.898	-	800.195

Tabella 6.20 - Ripartizione di dettaglio dotazione principale – Direzione Urbanistica e sostenibilità

OS	Cod	Attività	2021	2022	2023	2024	2025	2026	2027	Totale	Target output al 2029	Target disimpegno 2026
PRIORITA' 3) INCLUSIONE SOCIALE			-	341.636	308.364	-	349.965	297.042	302.993	1.600.000	-	487.014
k	3.k.2	Percorsi partecipativi, innovativi ed inclusivi per la rigenerazione urbana	-	341.636	308.364	-	349.965	297.042	302.993	1.600.000	-	487.014
TOTALE OS k			-	341.636	308.364	-	349.965	297.042	302.993	1.600.000	-	487.014
PRIORITA' 5) ASSISTENZA TECNICA			-	-	26.123	-	-	-	-	26.123	1	7.951
-	5.t.11	Supporto, attuazione e rafforzamento risorse programmate, gestione e sorveglianza del PR	-	-	26.123	-	-	-	-	26.123	1 ^H	7.951
TOTALE AT			-	-	26.123	-	-	-	-	26.123	1	7.951
TOTALE			-	341.636	334.487	-	349.965	297.042	302.993	1.626.123	1	494.965

* H: Numero di pubbliche amministrazioni o servizi pubblici sostenuti a livello nazionale, regionale o locale

Tabella 6.21 - Ripartizione di dettaglio dotazione principale – Direzione Beni, istituzioni, attività culturali e sport

OS	Cod	Attività	2021	2022	2023	2024	2025	2026	2027	Totale	Target output al 2029	Target disimpegno 2026
PRIORITA' 1) OCCUPAZIONE			-	51.245	52.070	52.911	53.769	44.556	45.449	300.000	-	91.315
a	1.a.13	Capacità istituzionale "Occupazione" - Animazione	-	51.245	52.070	52.911	53.769	44.556	45.449	300.000	-	91.315
TOTALE OS a			-	51.245	52.070	52.911	53.769	44.556	45.449	300.000	-	91.315
TOTALE			-	51.245	52.070	52.911	53.769	44.556	45.449	300.000	-	91.315

Tabella 6.22 - Ripartizione di dettaglio dotazione principale – Settore Inclusione sociale e integrazione socio-sanitaria

OS	Cod	Attività	2021	2022	2023	2024	2025	2026	2027	Totale	Target output al 2029	Target disimpegno 2026
PRIORITA' 3) INCLUSIONE SOCIALE			-	14.588.150	15.273.806	12.667.628	13.535.838	10.962.998	13.971.580	81.000.000	2.600	24.655.107
h	3.h.6	Promozione dell'economia sociale nell'ottica di sostenere e diffondere modelli e processi di sviluppo innovativi e sostenibili finalizzati all'inclusione socio-economica e lavorativa di soggetti in condizioni di svantaggio o a rischio di esclusione sociale	-	1.264.340	1.735.660	-	-	-	-	3.000.000	-	913.152
TOTALE OS h			-	1.264.340	1.735.660	-	-	-	-	3.000.000	-	913.152
k	3.k.8	Interventi personalizzati destinati alle persone con disabilità e grave limitazione dell'autonomia finalizzati a garantire il diritto ad una vita indipendente	-	13.323.810	13.538.146	12.667.628	13.535.838	10.962.998	13.971.580	78.000.000	2.600 ^E	23.741.955
TOTALE OS k			-	13.323.810	13.538.146	12.667.628	13.535.838	10.962.998	13.971.580	78.000.000	2.600	23.741.955
PRIORITA' 5) ASSISTENZA TECNICA			-	-	-	50.000	172.704	112.704	59.592	395.000	1	120.232
-	5.t.14	Supporto, attuazione e rafforzamento risorse programmate, gestione e sorveglianza del PR	-	-	-	50.000	172.704	112.704	59.592	395.000	1 ^H	120.232
TOTALE AT			-	-	-	50.000	172.704	112.704	59.592	395.000	1	120.232
TOTALE			-	14.588.150	15.273.806	12.717.628	13.708.542	11.075.702	14.031.172	81.395.000	2.601	24.775.339

* E: Partecipanti con disabilità

H: Numero di pubbliche amministrazioni o servizi pubblici sostenuti a livello nazionale, regionale o locale

Tabella 6.23 - Ripartizione di dettaglio dotazione principale – Settore Coordinamento della programmazione sanitaria e sociale, aree interne e servizio civile

OS	Cod	Attività	2021	2022	2023	2024	2025	2026	2027	Totale	Target output al 2029	Target disimpegno 2026
PRIORITA' 3) INCLUSIONE SOCIALE			-	-	-	-	2.400.000	3.000.000	2.000.000	7.400.000	-	2.252.442
k	3.k.9	Potenziamento dei servizi funzionali a garantire un accesso paritario e tempestivo all'assistenza sanitaria essenziale	-	-	-	-	900.000	1.500.000	1.000.000	3.400.000	-	1.034.906
	3.k.10	Sostegno all'indipendenza sanitaria	-	-	-	-	1.500.000	1.500.000	1.000.000	4.000.000	-	1.217.536
TOTALE OS k			-	-	-	-	2.400.000	3.000.000	2.000.000	7.400.000	-	2.252.442
PRIORITA' 4) OCCUPAZIONE GIOVANILE			-	1.978.633	6.074.808	6.172.933	3.273.019	198.238	3.302.369	21.000.000	4.106	6.392.065
a	4.a.3	Servizio civile regionale	-	1.978.633	6.074.808	6.172.933	3.273.019	198.238	3.302.369	21.000.000	4.106	6.392.065
TOTALE OS a			-	1.978.633	6.074.808	6.172.933	3.273.019	198.238	3.302.369	21.000.000	4.106	6.392.065
TOTALE			-	1.978.633	6.074.808	6.172.933	5.673.019	3.198.238	5.302.369	28.400.000	4.106	8.644.507

3. Il contributo delle attività del PAD alle strategie territoriali e alla Strategia di Specializzazione Intelligente

Il presente capitolo descrive le attività del PAD che offriranno un contributo alle strategie settoriali di riferimento, rendendone evidente il contributo finanziario che il PR fornirà alle strategie sulla base dei macro ambiti di intervento definiti dalle suddette strategie.

Alla luce di tali premesse, ciascun RdA, per propria competenza, programmerà le risorse assegnate sulla base delle azioni descritte nelle schede attività e in modo coerente con gli obiettivi del PR e con le finalità definite delle strategie settoriali definite nelle pertinenti DGR.

Le strategie territoriali

Con riferimento alle priorità territoriali, sulla scorta delle linee di indirizzo settoriali della Regione Toscana, il PR ha definito il conseguimento di determinati obiettivi relativamente a specifici territori, individuando a tal fine specifiche attività e destinando, nel quadro di tali attività, alle priorità territoriali, l'ammontare di risorse di seguito descritto (Tabella 7) con evidenza della finalità di dettaglio:

- lo 0,2% della dotazione finanziaria complessiva su interventi che insistono sulle aree urbane;
- lo 0,6% del totale della dotazione del PR per l'attuazione della strategia per le aree interne.

Per quanto riguarda il contributo del Programma ad interventi che insistono sulle aree urbane il contributo del Programma sarà fornito dall'attività "3.k.2 - Percorsi partecipativi, innovativi ed inclusivi per la rigenerazione urbana".

Con riferimento invece alla strategia delle aree interne, in linea con quanto definito dalla Delibera della Giunta Regionale n. 1476 del 19/12/2022, la tabella seguente riporta le attività del PR che contribuiscono all'attuazione della stessa strategia, con evidenza delle risorse destinate a livello di singola attività del PAD come da ultimo aggiornato con Delibera di Giunta Regionale n. 397 del 31/03/2025.

Tabella 7 – Il contributo del PR FSE+ per l'attuazione delle strategie territoriali in Aree interne 2021-2027

Attività PAD	Priorità	OS	RdA	Risorse
2.f.10 Facilitare l'acquisizione di competenze da parte della popolazione adulta: il ruolo di biblioteche e archivi	2. Istruzione e formazione	f	Settore Patrimonio culturale, museale e documentario. arte contemporanea. investimenti per la cultura	380.000
2.f.12 Sostegno all'offerta di servizi educativi per la prima infanzia (3-36 mesi)	2. Istruzione e formazione	f	Settore Educazione e Istruzione	400.000
2.f.13 Progetti Educativi Zonali (PEZ) finalizzati al contrasto della dispersione scolastica	2. Istruzione e formazione	f	Settore Educazione e Istruzione	190.000
3.k.1 Inclusione e presidio sociale per promuovere la partecipazione attiva dei cittadini e garantire maggiori condizioni di sicurezza	3. Inclusione sociale	k	Settore Affari istituzionali e delle autonomie locali cultura della legalità sicurezza e polizia locale. Politiche per la partecipazione. Ufficio ed osservatorio elettorale	320.000

3.k.2 Percorsi partecipativi, innovativi ed inclusivi per la rigenerazione urbana	3. Inclusione sociale	k	Direzione Urbanistica e sostenibilità	950.000
3.k.3 Sostegno all'erogazione di attività di interesse generale, utilità sociale e welfare culturale, anche mediante il coinvolgimento degli enti del terzo settore, organizzazione di volontariato, ecc.	3. Inclusione sociale	k	Settore Fondazioni regionali per la cultura. istituzioni culturali e siti UNESCO. valorizzazione del patrimonio culturale. rievocazioni storiche. politiche per i giovani	2.768.400
3.k.5 Inclusione attiva e diffusione della pratica sportiva per i soggetti socialmente fragili, le persone a rischio di esclusione sociale e le persone con disabilità	3. Inclusione sociale	k	Settore Spettacolo dal vivo e riprodotto. festival. promozione della cultura musicale. politiche per lo sport	972.100
3.k.7 Sostegno alle persone con limitazione dell'autonomie e ai loro familiari per l'accesso ai servizi di cura sociosanitari	3. Inclusione sociale	k	Settore Welfare e Innovazione Sociale	619.500

La Strategia di Specializzazione Intelligente

La Strategia di Specializzazione Intelligente (Smart Specialisation Strategy - S3) si prefigge l'obiettivo di promuovere dinamiche di sviluppo in risposta alle sfide e alle transizioni tecnologiche. Pur rappresentando una condizione abilitante legata al PR FESR 2021-2027, la S3 si configura come una strategia che massimizza le integrazioni con PR FSE+ per valorizzare le opportunità e rispondere alle sfide legate al capitale umano e quelle generazionali in ragione delle transizioni socio-demografiche.

Secondo quanto stabilito dalla Delibera di giunta n. 1321 del 28 novembre 2022, con cui la Regione ha adottato la versione definitiva della S3, l'impianto della stessa, per la programmazione 2021-2027, è strutturalmente rivolto al perseguimento di Missioni Strategiche (vedi tabella che segue) in grado di rispondere alle sfide della transizione industriale.

Sfide delle Strategia	Priorità Tecnologiche	Ambiti Applicativi	Missioni Strategiche
- Transizione digitale - Transizione ecologica - Transizione generazionale	- Tecnologie digitali - Tecnologie per la manifattura avanzata - Materiali avanzati e nanotecnologie - Tecnologie per la vita e per l'ambiente	Ambiente, Territorio, Energia	ATE.1 - Verso una Toscana circolare ATE.2 - Verso la Neutralità carbonica in Toscana ATE.3 - Space Economy e Governo del Territorio
		Cultura e Beni Culturali	CBC.1 - Facilitare l'accesso al patrimonio culturale, come strumento di conoscenza e inclusione socio-economica CBC.2 - Facilitare la conservazione dei beni culturali, artistici ed architettonici CBC.3 - Facilitare la libera espressione culturale e creativa
		Salute	S.2 - Miglioramento dello stato di salute dei cittadini, della sostenibilità del sistema sanitario e competitività delle imprese S.3 - Potenziamento della ricerca e innovazione nel settore della salute
		Smart Agrifood	SA.1 - Sistemi agricolo-forestali sostenibili ed intelligenti SA.2 - Produzioni agro-alimentari di alta qualità
		Impresa Intelligente e Sostenibile	IIS.1 - Transizione digitale delle imprese IIS.2 - Produzioni sostenibili

Nell'ampio quadro delle Missioni della S3 della Regione Toscana, il PR FSE+ contribuirà a tale Strategia mediante le attività riportate nella tabella che segue, con evidenza della quota parte delle risorse che nell'ambito di ciascuna attività saranno destinate ad offrire un contributo alla S3.

Tabella 8 – Le attività del PR FSE+ che contribuiscono alla S3 della Regione Toscana

Asse	OS	Attività PAD	RdA	Risorse	Tipologia di intervento S3
1. Occupazione	d	1.d.1 Formazione continua rivolta a: situazioni di crisi, attività di innovazione tecnologica e transizione digitale, rafforzamento ed aggiornamento delle competenze professionali	Settore Formazione continua e professioni	15.000.000	Interventi S3 in materia di sostegno all'occupazione
1. Occupazione	d	1.d.2 Voucher formativi per occupati, imprenditori, soci di cooperative e liberi professionisti per la partecipazione a percorsi formativi tesi ad a rafforzare ed aggiornare le competenze professionali	Settore Formazione continua e professioni	9.000.000	
2. Istruzione e formazione	f	2.f.2 Corsi di laurea e post-laurea realizzati in rete fra università ed enti pubblici di ricerca, anche in collaborazione con imprese	Settore Diritto allo studio universitario e sostegno alla ricerca	18.000.000	Interventi S3 in materia di istruzione e formazione
2. Istruzione e formazione	f	2.f.3 Percorsi di alta formazione e ricerca-azione (AFR)	Settore Diritto allo studio universitario e sostegno alla ricerca	600.000	
2. Istruzione e formazione	f	2.f.5 Voucher alta formazione di corsi post-laurea con prioritario riferimento ad ambiti disciplinari coerenti con i settori e le tecnologie individuati dalla programmazione regionale come strategici	Settore Diritto allo studio universitario e sostegno alla ricerca	500.000	
4. Occupazione giovanile	f	4.f.2 Istruzione Tecnica Superiore – percorsi ITS	Settore Istruzione e formazione professionale (IeFP), e istruzione e formazione tecnica superiore (IFTS e ITS)	11.900.000	Interventi S3 in materia di sostegno all'occupazione giovanile
4. Occupazione giovanile	a	4.a.5 Assegni di ricerca, contratti a tempo determinato, contratti di apprendistato di alta formazione e altre forme di alternanza fra alta formazione, lavoro e ricerca	Settore Diritto allo studio universitario e sostegno alla ricerca	11.500.000	
Totale				66.500.000	-

Appendice 1 - Tabella di correlazione tra la codifica degli Obiettivi specifici del PR FSE+ 2021-2027 e del Reg (UE) 2021/1057

Priorità	Codici Reg (UE) 2021/1057	Codici SFC PR 2021-2027
1. OCCUPAZIONE	a	ESO4.1
	c	ESO4.3
	d	ESO4.4
2. ISTRUZIONE E FORMAZIONE	e	ESO4.5
	f	ESO4.6
3. INCLUSIONE SOCIALE	h	ESO4.8
	k	ESO4.11
4. OCCUPAZIONE GIOVANILE	a	ESO4.1
	f	ESO4.6
5. ASSISTENZA TECNICA	--	--