



Cofinanziato
dall'Unione europea



Regione Toscana

ALLEGATO A)

**PROVVEDIMENTO ATTUATIVO DI
DETTAGLIO 2021-2027
VERSIONE IV**

Indice

Finalità del dispositivo.....	3
1. Descrizione del sistema organizzativo e gestionale	4
2. Ripartizione finanziaria complessiva e di dettaglio	6
3. Il contributo delle attività del PAD alle strategie territoriali e alla Strategia di Specializzazione Intelligente.....	51
Appendice 1 - Tabella di correlazione tra la codifica degli Obiettivi specifici del PR FSE+ 2021-2027 e del Reg (UE) 2021/1057.....	54

Finalità del dispositivo

Il **Provvedimento Attuativo di Dettaglio (PAD)** del Programma Regionale (PR) FSE+ 2021-2027 rappresenta, in continuità con l'analogo documento predisposto dalla Regione Toscana per l'attuazione del POR FSE 2014-2020, lo strumento che descrive la dotazione finanziaria di ciascuna delle attività in cui si articola il PR FSE+ e individua al contempo i soggetti referenti dell'attuazione di tali attività, stabilendone le responsabilità e le competenze ai fini della programmazione, gestione, controllo e pagamento degli interventi del PR.

Il PAD è espressione diretta della strategia regionale contenuta nel PR, approvato con Decisione della Commissione Europea C(2024) 4745 final del 01/07/2024, recante modifica alla Decisione della Commissione Europea C(2022) 6089 del 19/08/2022, di cui si è preso atto con la DGR 818 del 15/07/2024, e ne rappresenta un'appendice con caratteristiche fortemente operative, finalizzate a fornire un utile e immediato supporto per l'esecuzione della programmazione regionale.

A tal fine il documento è articolato nelle seguenti sezioni:

1. **Descrizione del sistema organizzativo e gestionale**, nel quale è fornita una breve descrizione del modello di *governance* sul quale si fonda l'attuazione del Programma Regionale;
2. **Ripartizione finanziaria complessiva e di dettaglio**, che riepiloga la dotazione finanziaria delle attività che declinano operativamente la strategia del Programma, al contempo, rendendone evidente la corrispondenza, in termini di responsabilità, ai diversi soggetti coinvolti nella gestione e attuazione del Programma;
3. **Contributo del PR alle priorità territoriali e alla Strategia di Specializzazione Intelligente**, che circoscrive l'ambito di azione del PR, e la relativa programmazione di dettaglio, in riferimento alle strategie settoriali definite dalla Regione Toscana

1. Descrizione del sistema organizzativo e gestionale

La struttura organizzativa definita per l'attuazione del PR FSE+ 2021-2027, descritta in maniera articolata nell'ambito del Sistema di gestione e controllo (Si.Ge.Co) del Programma, contribuisce a garantire il perseguimento, nell'attuazione degli interventi previsti, del principio comunitario della "sana gestione finanziaria dei Fondi".

La principale caratteristica di tale struttura organizzativa è l'articolazione operativa dell'AdG in **Responsabili di attività (RdA)** che, per competenza, programmano e gestiscono le azioni del PR FSE+ 2021-2027 attraverso:

- le proprie strutture (Settori regionali, con i quali gli RdA sostanzialmente coincidono);
- enti/uffici esterni all'Amministrazione regionale che, mediante convenzioni bilaterali, sono stati individuati quali Organismi Intermedi (OI) per lo svolgimento di determinati compiti delegati dall'Autorità di Gestione/RdA.

Ne consegue dunque che le funzioni di programmazione, gestione e rendicontazione e controlli sono allocate a livello regionale e che la presenza di Organismi Intermedi risulta limitata ai soli casi in cui l'attribuzione di funzioni dell'Autorità di Gestione (AdG) sia riferita a soggetti esterni all'amministrazione regionale. In tal senso gli **Organismi Intermedi** previsti per l'attuazione di taluni interventi del PR FSE+ 2021-2027 sono due e nello specifico:

- Azienda Regionale per il Diritto allo Studio Universitario (ARDSU);
- Agenzia Regionale Toscana per l'Impiego (ARTI).

All'**Azienda Regionale per il Diritto allo Studio Universitario (ARDSU)** è affidata la realizzazione di quattro linee di intervento: l'Orientamento verso l'università, i Tirocini curriculari retribuiti, i Voucher per frequenza di corsi post laurea e le Borse di Studio universitarie. A tal fine, come evidenziato nella Tabella 6.4, sono ad essa assegnati complessivamente circa 31,5 meuro. Come meglio definito nell'accordo di delega sottoscritto con l'Organismo Intermedio, lo stesso programmerà e gestirà gli interventi e i relativi fondi in autonomia, ma dovrà attenersi alle linee di indirizzo e di attuazione che le verranno fornite dal RdA di riferimento, cioè il Settore Diritto allo Studio Universitario e sostegno alla Ricerca.

All'**Agenzia Regionale Toscana per l'impiego (ARTI)**, è affidata la realizzazione di otto linee di intervento: Interventi a sostegno dell'occupazione tra cui incentivi all'assunzione implementati attraverso quattro distinte linee destinate a target specifici (over 30, under 30, donne e disabili); Azioni di sistema e accompagnamento a sostegno dell'occupazione femminile; Percorsi di inclusione donne vittime di violenza e di tratta; Tirocini di orientamento e formazione, inserimento e reinserimento, praticantato; Incentivi per l'assunzione di giovani tirocinanti (under 35). A tal fine, come evidenziato nella Tabella 6.10, sono ad essa assegnati complessivamente 53,6 meuro. Come meglio definito nell'accordo di delega sottoscritto con l'Organismo Intermedio, lo stesso programmerà e gestirà gli interventi e i relativi fondi in autonomia, ma dovrà attenersi alle linee di indirizzo e di attuazione che le verranno fornite dal RdA di riferimento, cioè il Settore Lavoro. Per il dettaglio delle funzioni e delle responsabilità assunte da ciascun Organismo intermedio, si rimanda agli accordi formali conclusi con l'Autorità di Gestione.

Si riporta di seguito la rappresentazione grafica del **modello di governance** sin qui delineato.

Programma Regionale Fondo Sociale Europeo Plus 2021–2027
 Regione Toscana

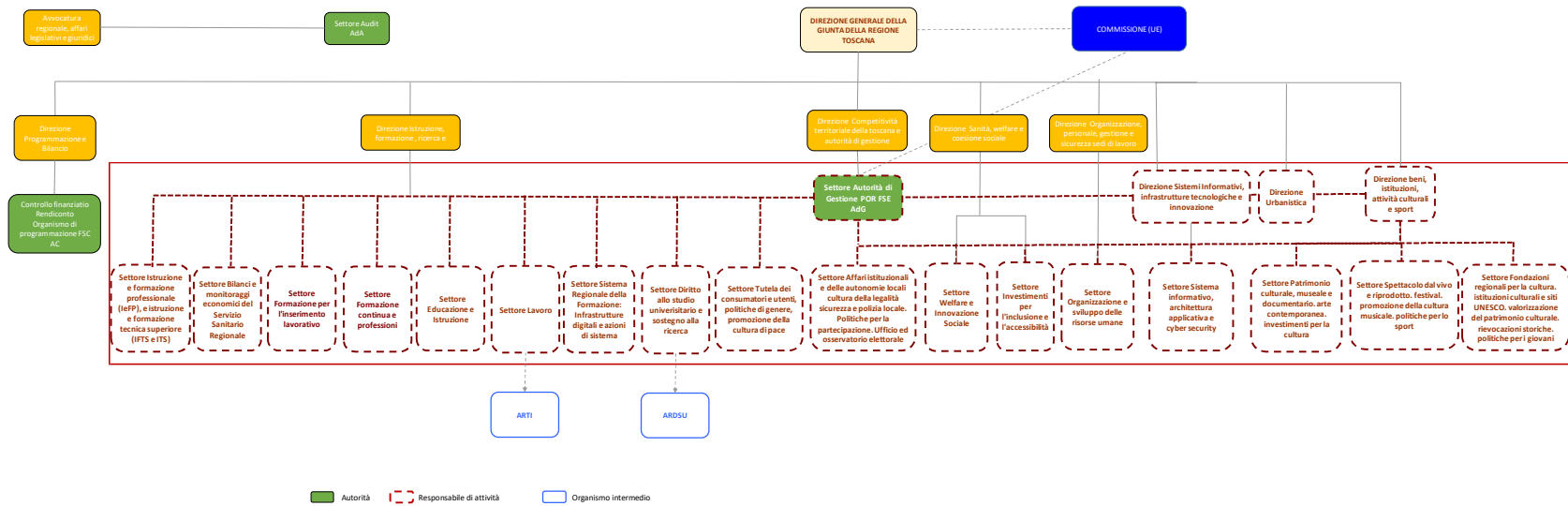

Provvedimento Attuativo di Dettaglio

2. Ripartizione finanziaria complessiva e di dettaglio

La dotazione complessiva del PR FSE+ 2021-27 della Regione Toscana ammonta a € **1.083.631.598**.

Secondo quanto previsto dall'art. 86 (1) del Regolamento (UE) n. 1060/2021, una quota di tale dotazione complessiva, corrispondente al 50% del contributo per gli anni 2026 e il 2027 («importo di flessibilità»), sarà definitivamente assegnata al PR FSE+ 2021-2027 solo dopo l'adozione della decisione della Commissione in seguito al riesame intermedio previsto dall'articolo 18.

Regolamento (UE) 1060/2021

Articolo 86, c. 1. Impegni di bilancio

La decisione di approvazione del programma in conformità dell'articolo 23 costituisce una decisione di finanziamento ai sensi dell'articolo 110, paragrafo 1, del regolamento finanziario e la sua notifica allo Stato membro costituisce un impegno giuridico. Tale decisione specifica il contributo totale dell'Unione per fondo e per anno. Tuttavia, per i programmi dell'obiettivo «Investimenti a favore dell'occupazione e della crescita», è mantenuto un importo pari al 50 % del contributo per gli anni 2026 e il 2027 («importo di flessibilità») per programma in ciascuno Stato membro, importo che è definitivamente assegnato al programma solo dopo l'adozione della decisione della Commissione in seguito al riesame intermedio in conformità dell'articolo 18.

Articolo 18, c. 2. Riesame intermedio e importo di flessibilità

Entro il 31 marzo 2025 lo Stato membro presenta alla Commissione, per ciascun programma, una valutazione relativa ai risultati del riesame intermedio, compresa una proposta riguardante l'assegnazione definitiva dell'importo di flessibilità di cui all'articolo 86, paragrafo 1, secondo comma.

Sulla base di tali premesse, le successive tabelle 1 e 2 riportano la **dotazione complessiva del Programma**, distinta per quota comunitaria e nazionale (stato/regione), rispettivamente a livello di Priorità di intervento e di annualità. La tabella 3, inoltre, offre un quadro di sintesi della distribuzione per Priorità e anno della dotazione complessiva del Programma.

Nella tabella 4 è rappresentata **l'intera struttura della programmazione attuativa**, con la puntuale indicazione dell'assegnazione finanziaria complessiva, fino al livello della singola Attività. La tabella 5 presenta una disamina della programmazione per Priorità e Obiettivo Specifico.

Successivamente, le tabelle 6.1 - 6.23 mostrano il dettaglio per attività della assegnazione finanziaria per competenza e annualità.

Per quanto riguarda l'istituzione degli atti di impegno e spesa delle risorse pubbliche ad essi assegnate, i soggetti responsabili sono tenuti ad utilizzare le seguenti percentuali di cofinanziamento:

Per tutte le Priorità inclusa l'Assistenza Tecnica:

- Quota di cofinanziamento UE: 40,00%
- Quota di cofinanziamento STATO: 42,00%
- Quota di cofinanziamento REGIONE: 18,00%

Relativamente alle sole attività di Assistenza Tecnica 5.t.2 - Valutazione e 5.t.6 - Rafforzamento dei Responsabili di Attività coinvolti nella gestione del PR FSE 2021/27, il cui RdA è il Settore Autorità di Gestione POR FSE, le percentuali di cofinanziamento sono rispettivamente:

Per l'attività 5.t.2 – Valutazione

- Quota di cofinanziamento UE: 40,00%
- Quota di cofinanziamento STATO: 24,00%
- Quota di cofinanziamento REGIONE: 36,00%

Per l'attività 5.t.6 - Rafforzamento dei Responsabili di Attività coinvolti nella gestione del PR FSE 2021/27

- Quota di cofinanziamento UE: 40,00%
- Quota di cofinanziamento STATO: 60,00%
- Quota di cofinanziamento REGIONE: 0,00%

Anche nella programmazione 2021-2027 è prevista l'istituzione, ai sensi dell'art. 16 del Reg. (UE) 1060/2021, di un quadro di riferimento dell'efficacia dell'attuazione prevede altresì **target intermedi da conseguire entro la fine dell'anno 2024** per gli indicatori di **output** e target finali da conseguire entro la **fine dell'anno 2029** per gli indicatori di **output e di risultato**, per il cui conseguimento, ai soggetti responsabili (RdA e OI) delle specifiche attività, è assegnato il compito di porre in essere le adeguate modalità di attuazione per il completo raggiungimento degli stessi.

In accordo con quanto previsto dal Regolamento (UE) n. 1060/2021, il raggiungimento dei target verrà valutato dalla Commissione nell'ambito della valutazione relativa ai risultati del riesame intermedio (art. 18) e sulla base della relazione finale in materia di performance (art. 43).

Il rinnovato quadro regolamentare della programmazione 2021-2027 ha, dunque, confermato le misure di sorveglianza dei Programmi, anche mediante la definizione di un sistema di indicatori, con milestone e target, al contempo introducendo alcuni elementi di innovazione per la sorveglianza dei Programmi e di specifici interventi.

In particolare, come diffusamente disciplinato dal Regolamento (UE) n. 1060/2021 (cfr. artt. 22, 40, 46, 50 e 73), nell'ambito di ciascun Programma devono essere individuate **“operazioni di importanza strategica”**, ossia interventi che forniscono un contributo significativo al conseguimento degli obiettivi del Programma e che pertanto sono soggetti a particolari misure di sorveglianza e comunicazione.

Nel quadro del PR Toscana sono state individuate, come descritto nell'Appendice III del PR, quattro operazioni di importanza strategica, una per ciascuna Priorità tematica di cui si compone il Programma. Tali operazioni, corrispondenti alle attività del PAD identificate nella tabella 5 del presente documento, sono relative a:

- Azioni innovative di welfare aziendale per favorire la parità di genere - Priorità 1 “Occupazione”, Obiettivo specifico c);
- Promozione della qualità e dell'efficacia dei percorsi universitari - Priorità 2 “Istruzione e formazione”, Obiettivo specifico f);
- Sostegno alla domanda di servizi educativi per la prima infanzia - Priorità 3 “Inclusione sociale”, Obiettivo specifico k);
- Promozione dei percorsi degli Istituti Tecnici Superiori - Priorità 4 “Occupazione giovanile”, Obiettivo specifico f).

Tabella 1 – Ripartizione per Priorità e Fondo

Priorità	Dotazione complessiva PR					%
	Quota comunitaria FSE+	Quota nazionale			Importo totale	
		Totale	Stato	Regione		
1) Occupazione	81.520.000,00	122.280.000,00	85.596.000,00	36.684.000,00	203.800.000,00	18,8%
2) Istruzione e formazione	102.714.534,00	154.071.801,00	107.850.260,00	46.221.541,00	256.786.335,00	23,7%
3) Inclusione sociale	163.166.000,00	244.749.000,00	171.324.300,00	73.424.700,00	407.915.000,00	37,6%
4) Occupazione giovanile	68.714.000,00	103.071.000,00	72.149.700,00	30.921.300,00	171.785.000,00	15,9%
5) Assistenza tecnica	17.338.105,00	26.007.158,00	18.205.011,00	7.802.147,00	43.345.263,00	4,0%
Totale	433.452.639,00	650.178.959,00	455.125.271,00	195.053.688,00	1.083.631.598,00	100%

Tabella 2 - Ripartizione per Anno e Fondo

Anno	Dotazione complessiva PR					
	Quota comunitaria FSE+		Quota nazionale			Importo totale
	Dotazione finanziaria	Importo flessibilità	Totale	Stato	Regione	
2021	-	-	-	-	-	-
2022	74.041.544,00	-	111.062.316,00	77.743.621,00	33.318.695,00	185.103.860,00
2023	75.232.628,00	-	112.848.942,00	78.994.259,00	33.854.683,00	188.081.570,00
2024	76.447.830,00	-	114.671.745,00	80.270.221,00	34.401.524,00	191.119.575,00
2025	77.687.331,00	-	116.530.997,00	81.571.698,00	34.959.299,00	194.218.328,00
2026	32.188.429,00	32.188.430,00	96.565.289,00	67.595.702,00	28.969.587,00	160.942.148,00
2027	32.833.223,00	32.833.224,00	98.499.670,00	68.949.769,00	29.549.901,00	164.166.117,00
Totale	368.430.985,00	65.021.654,00	650.178.959,00	455.125.270,00	195.053.689,00	1.083.631.598,00

Tabella 3 - Ripartizione dotazione complessiva per Priorità e Anno

Priorità	2021	2022	2023	2024	2025	2026	2027	Totale
1) Occupazione	-	35.471.567,00	36.536.558,00	36.100.310,00	36.375.643,00	27.400.811,00	31.915.111,00	203.800.000,00
2) Istruzione e formazione	-	37.970.523,00	38.581.344,00	39.308.300,00	50.510.075,00	46.483.066,00	43.933.027,00	256.786.335,00
3) Inclusione sociale	-	71.187.522,00	72.289.306,00	71.426.717,00	70.799.196,00	57.700.634,00	64.511.625,00	407.915.000,00
4) Occupazione giovanile	-	33.070.093,00	33.151.099,00	36.639.465,00	28.764.681,00	22.919.952,00	17.239.710,00	171.785.000,00
5) Assistenza tecnica	-	7.404.155,00	7.523.263,00	7.644.783,00	7.768.733,00	6.437.685,00	6.566.644,00	43.345.263,00
Totale	-	185.103.860,00	188.081.570,00	191.119.575,00	194.218.328,00	160.942.148,00	164.166.117,00	1.083.631.598,00

Tabella 4 - Ripartizione dotazione complessiva per obiettivo specifico

Priorità	Obiettivo specifico	Dotazione assegnata (€)
1. Occupazione	a - Migliorare l'accesso all'occupazione e le misure di attivazione per tutte le persone in cerca di lavoro, in particolare i giovani, soprattutto attraverso l'attuazione della garanzia per i giovani, i disoccupati di lungo periodo e i gruppi svantaggiati nel mercato del lavoro, nonché delle persone inattive, anche mediante la promozione del lavoro autonomo e dell'economia sociale	134.400.000,00
	c - Promuovere una partecipazione equilibrata di donne e uomini al mercato del lavoro, parità di condizioni di lavoro e un migliore equilibrio tra vita professionale e vita privata, anche attraverso l'accesso a servizi abbordabili di assistenza all'infanzia e alle persone non autosufficienti	36.000.000,00
	d - Promuovere l'adattamento dei lavoratori, delle imprese e degli imprenditori ai cambiamenti, un invecchiamento attivo e sano, come pure ambienti di lavoro sani e adeguati che tengano conto dei rischi per la salute	33.400.000,00
Occupazione Totale		203.800.000,00
2. Istruzione e formazione	e - Migliorare la qualità, l'inclusività, l'efficacia e l'attinenza al mercato del lavoro dei sistemi di istruzione e di formazione, anche attraverso la convalida dell'apprendimento non formale e informale, per sostenere l'acquisizione di competenze chiave, comprese le competenze imprenditoriali e digitali, e promuovendo l'introduzione di sistemi formativi duali e di apprendistati	26.300.000,00
	f - Promuovere la parità di accesso e di completamento di un'istruzione e una formazione inclusive e di qualità, in particolare per i gruppi svantaggiati, dall'educazione e cura della prima infanzia, attraverso l'istruzione e la formazione generale e professionale, fino al livello terziario e all'istruzione e all'apprendimento degli adulti, anche agevolando la mobilità ai fini dell'apprendimento per tutti e l'accessibilità per le persone con disabilità	230.486.335,00
Istruzione e formazione Totale		256.786.335,00
3. Inclusione sociale	h - Incentivare l'inclusione attiva, per promuovere le pari opportunità, la non discriminazione e la partecipazione attiva, e migliorare l'occupabilità, in particolare dei gruppi svantaggiati	93.700.000,00

Priorità	Obiettivo specifico	Dotazione assegnata (€)
	k - Migliorare l'accesso paritario e tempestivo a servizi di qualità, sostenibili e a prezzi accessibili, compresi i servizi che promuovono l'accesso agli alloggi e all'assistenza incentrata sulla persona, anche in ambito sanitario; modernizzare i sistemi di protezione sociale, anche promuovendone l'accesso e prestando particolare attenzione ai minori e ai gruppi svantaggiati; migliorare l'accessibilità l'efficacia e la resilienza dei sistemi sanitari e dei servizi di assistenza di lunga durata, anche per le persone con disabilità	314.215.000,00
Inclusione sociale Totale		407.915.000,00
4. Occupazione giovanile	a - Migliorare l'accesso all'occupazione e le misure di attivazione per tutte le persone in cerca di lavoro, in particolare i giovani, soprattutto attraverso l'attuazione della garanzia per i giovani, i disoccupati di lungo periodo e i gruppi svantaggiati nel mercato del lavoro, nonché delle persone inattive, anche mediante la promozione del lavoro autonomo e dell'economia sociale	80.785.000,00
	f - Promuovere la parità di accesso e di completamento di un'istruzione e una formazione inclusive e di qualità, in particolare per i gruppi svantaggiati, dall'educazione e cura della prima infanzia, attraverso l'istruzione e la formazione generale e professionale, fino al livello terziario e all'istruzione e all'apprendimento degli adulti, anche agevolando la mobilità ai fini dell'apprendimento per tutti e l'accessibilità per le persone con disabilità	91.000.000,00
Occupazione giovanile Totale		171.785.000,00
5. Assistenza Tecnica	AT	43.345.263,00
Assistenza Tecnica Totale		43.345.263,00
Totale complessivo		1.083.631.598,00

Tabella 5 - Ripartizione di dettaglio dotazione complessiva per attività

La tabella seguente rappresenta l'articolazione delle azioni del Programma Regionale nelle attività che compongono il PAD, offrendo evidenza dei RdA/OI referenti dell'attuazione, dei destinatari delle attività e delle risorse destinate a ciascuna attività. Le "operazioni di importanza strategica" individuate nell'ambito del PR sono identificate nella tabella seguente con un differente cromatismo (celeste) della riga pertinente.

Riguardo ai destinatari delle attività si sottolinea che gli stessi sono riportati nella tabella seguente in coerenza con i destinatari previsti dal PR a, livello dell'Obiettivo specifico corrispondente e pertanto rappresentano la platea dei destinatari alla quale le attività del PAD inserite nell'Obiettivo specifico possono rivolgersi.

Azione PR	Codice	Categoria di intervento	Attività	RdA/OI	Destinatari	%	VA Totale
PRIORITA' 1) OCCUPAZIONE						18,8%	203.800.000
Obiettivo Specifico a						12,4%	134.400.000
Azioni integrate per la mobilità transnazionale	1.a.1	134	Borse di mobilità professionale	Settore Lavoro	Disoccupati/e, inoccupati/e, inattivi/e, occupati/e che intendono avviare un'attività imprenditoriale o di autoimpiego, o che l'abbiano avviata da non oltre 12 mesi, soggetti che per la loro appartenenza a specifici settori professionali (ad es. cultura e spettacolo) sono caratterizzati da un elevato rischio di perdita occupazionale, operatori/trici del sistema per le azioni di capacity building	0,5%	5.000.000
Incentivi all'assunzione di particolari categorie di soggetti maggiormente vulnerabili e a rischio di esclusione lavorativa e sociale	1.a.2	134	Interventi di politica attiva, integrati e specialistici a sostegno dell'occupazione (over 30)	Settore Lavoro		0,2%	1.700.000
Interventi integrati a sostegno dell'occupazione e dell'occupabilità in settori professionali caratterizzati da una maggiore precarietà lavorativa o da un elevato rischio di perdita occupazionale	1.a.3	134	Interventi innovativi per favorire la crescita professionale nei settori della cultura e dello spettacolo	Settore Formazione continua e Professioni		0,1%	1.000.000
	1.a.4	134	Interventi innovativi per favorire la crescita professionali di giovani musicisti di musica popolare e di musica classica (Toscana 100+100 Band&Orchestra)	Settore Spettacolo dal vivo e riprodotto. Festival. Promozione della cultura musicale. Politiche per lo sport		0,6%	7.000.000
	1.a.5	134	Sostegno alle transizioni verso un'occupazione stabile e di qualità nei beni culturali, nelle arti contemporanee	Settore Patrimonio culturale, museale e documentario. Arte contemporanea. Investimenti per la cultura		1,4%	15.000.000
Percorsi e servizi integrati (orientamento, formazione, consulenza, accompagnamento,	1.a.6	137	Percorsi e servizi integrati (orientamento, formazione, consulenza) per la creazione	Settore Formazione continua e Professioni		0,0%	500.000

Azione PR	Codice	Categoria di intervento	Attività	RdA/OI	Destinatari	%	VA Totale
tutoraggio) per la creazione d'impresa e di lavoro autonomo			d'impresa e di lavoro autonomo				
Servizi e misure di politica attiva del lavoro	1.a.7	134	Politiche attive, servizi e azioni di empowerment finalizzate a rafforzare i percorsi di professionalizzazione e stabilizzazione professionale ed occupazionale dei lavoratori	Settore Lavoro		0,2%	2.000.000
	1.a.8	134	Rafforzamento delle politiche attive (CPI)	Settore Lavoro		1,4%	15.000.000
Rafforzamento dei servizi per il lavoro	1.a.9	134	Sistema informativo lavoro	Settore Lavoro		0,3%	3.500.000
Interventi formativi strettamente collegati alle esigenze di inserimento e reinserimento lavorativo	1.a.10	134	Formazione per disoccupati	Settore Formazione per l'inserimento lavorativo		6,4%	69.000.000
Azioni di rafforzamento del partenariato socio-economico e, più in generale, della società civile	1.a.11	134	Capacità istituzionale "Occupazione" - Formazione	Settore Organizzazione e sviluppo risorse umane		0,0%	500.000
	1.a.12	134	Capacità istituzionale "Occupazione" - Animazione	Settore Lavoro		0,1%	700.000
	1.a.13	134	Capacità istituzionale "Occupazione" - Animazione	Direzione Beni, istituzioni, attività culturali e sport		0,0%	300.000
Incentivi all'assunzione di particolari categorie di soggetti maggiormente vulnerabili e a rischio di esclusione lavorativa e sociale	1.a.14	134	Interventi a sostegno dell'occupazione tra cui Incentivi all'assunzione (over 30)	ARTI		0,6%	6.200.000
Interventi integrati a sostegno dell'occupazione e dell'occupabilità in settori professionali caratterizzati da una maggiore precarietà lavorativa o da un elevato rischio di perdita occupazionale	1.a.15	134	Sostegno alle transizioni verso un'occupazione stabile e di qualità nello spettacolo dal vivo	Settore Fondazioni regionali per la cultura. Istituzioni culturali e siti UNESCO. Valorizzazione del patrimonio culturale. Rievocazioni storiche. Politiche per i giovani		0,6%	7.000.000
Obiettivo Specifico c						3,3%	36.000.000
Azioni di accompagnamento e percorsi integrati sia per	1.c.1	142	Promozione della qualificazione professionale	Settore Formazione continua e Professioni	Occupati/e, donne disoccupate, donne inattive,	0,1%	700.000

Azione PR	Codice	Categoria di intervento	Attività	RdA/OI	Destinatari	%	VA Totale
l'avvio che per lo sviluppo di attività d'impresa e per l'autoimpiego			delle imprenditrici anche attraverso la tecnica del Mentoring e di azioni positive a sostegno della parità di genere		aziende per interventi di welfare aziendale e istituti scolastici/partners sociali per azioni di sensibilizzazione sulla cultura di genere, studenti di ogni ordine e grado e persone coinvolte in un percorso scolastico o formativo		
Percorsi integrati, orientativi, formativi e di accompagnamento mirati a contrastare gli stereotipi di genere sia nei contesti scolastici che lavorativi - Azioni di gender mainstreaming per la diffusione della cultura di genere e la promozione di azioni positive per il sostegno alla parità di genere nella vita sociale, culturale ed economica.	1.c.2	142	Azioni di sistema e di mainstreaming	Settore Tutela dei consumatori e utenti, politiche di genere, promozione della cultura di pace		0,6%	6.300.000
Azioni per favorire l'occupazione femminile, incentivi alle assunzioni e interventi per incentivare la scelta di percorsi di istruzione e/o formazione nelle materie STEM - Azioni di accompagnamento e di sostegno ai percorsi di inserimento lavorativo, crescita professionale e di progressione di carriera, anche attraverso servizi specialistici e interventi personalizzati	1.c.3	142	Interventi di politica attiva, integrati e specialistici a sostegno dell'occupazione femminile	Settore Lavoro		0,2%	2.200.000
Soluzioni innovative di welfare aziendale e interventi per favorire il gender balance nelle imprese, incluse misure rivolte alla conciliazione dei tempi di vita-lavoro	1.c.4	143	Interventi innovativi a sostegno della conciliazione tra vita privata e professionale di donne e uomini	Settore Lavoro		1,4%	15.000.000

Azione PR	Codice	Categoria di intervento	Attività	RdA/OI	Destinatari	%	VA Totale
- Azioni per favorire l'occupazione femminile, incentivi alle assunzioni e interventi per incentivare la scelta di percorsi di istruzione e/o formazione nelle materie STEM	1.c.5	142	Interventi a sostegno dell'occupazione femminile tra cui incentivi all'assunzione	ARTI		1,1%	11.400.000
- Azioni di accompagnamento e di sostegno ai percorsi di inserimento lavorativo, crescita professionale e di progressione di carriera, anche attraverso servizi specialistici e interventi personalizzati	1.c.6	142	Azioni di sistema e accompagnamento a sostegno dell'occupazione femminile	ARTI		0,0%	400.000
Obiettivo Specifico d						3,1%	33.400.000
Misure volte a consentire l'innalzamento delle competenze dei lavoratori/delle lavoratrici, degli imprenditori/delle imprenditrici e delle imprese	1.d.1	146	Formazione continua rivolta a: situazioni di crisi, attività di innovazione tecnologica e transizione digitale, rafforzamento ed aggiornamento delle competenze professionali	Settore Formazione continua e Professioni	Lavoratori/lavoratrici, imprenditori/imprenditrici, imprese, lavoratori/lavoratrici autonomi/e	2,0%	21.900.000
	1.d.2	146	Voucher formativi per occupati, imprenditori, soci di cooperative e liberi professionisti per la partecipazione a percorsi formativi tesi ad a rafforzare ed aggiornare le competenze professionali	Settore Formazione continua e Professioni		1,1%	11.500.000
PRIORITA' 2) ISTRUZIONE E FORMAZIONE						23,7%	256.786.335
Obiettivo Specifico e						2,4%	26.300.000
Interventi di potenziamento dell'integrazione dei sistemi di istruzione e formazione con il mercato del lavoro	2.e.1	149	Attività dei Poli Tecnico Professionali (PTP)	Settore Istruzione e formazione professionale (IeFP), e istruzione e formazione tecnica superiore (IFTS e ITS)	Inattivi/e, disoccupati/e, studenti/esse, lavoratori/trici assunti/e con contratto di apprendistato, operatori/trici	0,2%	2.500.000

Azione PR	Codice	Categoria di intervento	Attività	RdA/OI	Destinatari	%	VA Totale
	2.e.2	149	Interventi qualificanti per il miglioramento dell'offerta formativa volta allo sviluppo delle competenze e delle abilità trasversali per l'occupazione: educazione all'imprenditorialità, spirito di impresa, etc	Settore Istruzione e formazione professionale (IeFP), e istruzione e formazione tecnica superiore (IFTS e ITS)	del sistema per le azioni di capacity building	0,5%	5.000.000
	2.e.3	149	Misure di integrazione istruzione/formazione/lavoro, (anche impresa formativa simulata) campagne informative e servizi a supporto delle imprese, degli organismi formativi, delle scuole e dei soggetti del mercato del lavoro interessati a vario titolo nell'attuazione del sistema duale, finalizzati all'attivazione di contratti di apprendistato in duale	Settore Lavoro		0,6%	6.000.000
	2.e.4	151	Sistema informativo della formazione	Settore Sistema informativo, architettura applicativa e cyber security		0,4%	4.687.547
Azioni di sistema a supporto della filiera istruzione e formazione	2.e.5	151	Accreditamento degli Organismi Formativi, delle Università, delle Istituzioni Scolastiche, dei C.P.I.A. Regionali e delle Botteghe-Scuola sul territorio della Toscana	Settore Sistema Regionale della Formazione: Infrastrutture Digitali e Azioni di Sistema		0,2%	2.000.000
	2.e.6	151	Assistenza tecnica per la gestione e monitoraggio del sistema regionale degli standard professionali, per il riconoscimento e certificazione delle competenze	Settore Sistema Regionale della Formazione: Infrastrutture Digitali e Azioni di Sistema		0,2%	2.000.000
Azioni di rafforzamento del partenariato socio-economico	2.e.7	151	Capacità istituzionale "Istruzione e formazione" - Formazione	Settore Organizzazione e sviluppo risorse umane		0,0%	312.453

Azione PR	Codice	Categoria di intervento	Attività	RdA/OI	Destinatari	%	VA Totale
e, più in generale, della società civile	2.e.8	151	Capacità istituzionale "Istruzione e formazione" - Animazione	Settore Educazione e Istruzione		0,4%	3.800.000
Obiettivo Specifico f						21,3%	230.486.335
Interventi rivolti agli studenti universitari e post-universitari, mirati all'acquisizione, l'applicazione e il trasferimento di competenze, attraverso progetti realizzati in collaborazione tra Università e/o Enti di ricerca e imprese	2.f.1	150	Corsi di laurea e post laurea a carattere industriale e internazionale	Settore Diritto allo studio universitario e sostegno alla ricerca	Disoccupati/e, occupati/e e inattivi/e, inclusi i bambini/e e ragazzi/e da 3 mesi a 18 anni di età	0,1%	1.429.182
	2.f.2	150	Corsi di laurea e post laurea realizzati in rete fra università ed enti pubblici di ricerca, anche in collaborazione con imprese	Settore Diritto allo studio universitario e sostegno alla ricerca		2,8%	30.010.000
	2.f.3	150	Percorsi di alta formazione e ricerca-azione (AFR)	Settore Diritto allo studio universitario e sostegno alla ricerca		0,3%	2.741.100
	2.f.4	150	Tirocini curriculari retribuiti nell'ambito dei percorsi universitari ed altre forme di work experience	ARDSU		0,1%	1.000.000
	2.f.5	150	Voucher alta formazione per la frequenza di corsi post laurea con prioritario riferimento ad ambiti disciplinari coerenti con i settori e le tecnologie individuati dalla programmazione regionale come strategici	ARDSU		0,2%	2.700.000
Azioni di orientamento	2.f.6	150	Interventi di informazione, orientamento e placement nell'ambito della formazione terziaria	Settore Diritto allo studio universitario e sostegno alla ricerca		0,1%	831.175
	2.f.7	149	Orientamento verso Università	ARDSU		0,1%	1.200.000
Sostegno al diritto allo studio universitario per studentesse e studenti meritevoli e in condizioni di fragilità economica	2.f.8	150	Borse di studio università	ARDSU		2,9%	31.574.878

Azione PR	Codice	Categoria di intervento	Attività	RdA/OI	Destinatari	%	VA Totale
Interventi per l'acquisizione di competenze digitali, trasversali e di base	2.f.9	151	Sistema regionale di web learning	Settore Sistema Regionale della Formazione: Infrastrutture Digitali e Azioni di Sistema		0,9%	9.500.000
	2.f.10	151	Facilitare l'acquisizione di competenze da parte della popolazione adulta: il ruolo di biblioteche e archivi	Settore Patrimonio culturale, museale e documentario. Arte contemporanea. Investimenti per la cultura		0,7%	8.000.000
Percorsi di Istruzione e Formazione Tecnica Superiore (IFTS)	2.f.11	150	Istruzione e Formazione Tecnica Superiore – IFTS	Settore Istruzione e formazione professionale (leFP), e istruzione e formazione tecnica superiore (IFTS e ITS)		2,3%	25.000.000
Interventi di sostegno all'educazione e all'assistenza prescolare	2.f.12	148	Sostegno all'offerta di servizi educativi per la prima infanzia (3-36 mesi)	Settore Educazione e Istruzione		4,9%	53.500.000
Azioni di prevenzione e lotta alla dispersione scolastica	2.f.13	149	Progetti Educativi Zonali (PEZ) finalizzati al contrasto della dispersione scolastica	Settore Educazione e Istruzione		2,5%	27.000.000
Azioni di prevenzione e lotta alla dispersione scolastica	2.f.14	149	Promozione della qualità del sistema integrato 0-6	Settore Educazione e Istruzione		0,4%	4.500.000
Azioni di prevenzione e lotta alla dispersione scolastica	2.f.15	149	Sostegno all'inclusione nel sistema scolastico secondario di primo e secondo grado	Settore Educazione e Istruzione		2,8%	30.000.000
Azioni formative e informative sui valori fondanti dell'Unione Europea	2.f.16	152	Educazione alla pace e diffusione della cultura della memoria	Settore Tutela dei consumatori e utenti, politiche di genere, promozione della cultura di pace		0,1%	1.500.000
PRIORITA' 3) INCLUSIONE SOCIALE						37,6%	407.915.000
Obiettivo Specifico h						8,6%	93.700.000
Percorsi integrati per l'inclusione socio lavorativa dei gruppi svantaggiati	3.h.1	152	Inclusione attiva e miglioramento dell'occupabilità di persone in carico ai servizi	Settore Welfare e Innovazione Sociale	Personne con disabilità, categorie socialmente fragili (anziani non autosufficienti,	5,9%	64.200.000

Azione PR	Codice	Categoria di intervento	Attività	RdA/OI	Destinatari	%	VA Totale
			socio sanitari territoriali - svantaggiati		persone con limitazione dell'autonomia, anche temporanea, donne vittime di violenza, vittime di tratta, persone in carico ai servizi sociali e sociosanitari, Rom, cittadini di paesi terzi e beneficiari della protezione internazionale, in particolare i minori migranti e/o i minori non accompagnati e i giovani adulti, ecc.) cittadini/e, famiglie, giovani, imprese, Terzo Settore, operatori del sistema per le azioni di capacity building		
	3.h.2	154	Inclusione attiva e miglioramento dell'occupabilità di persone in carico ai servizi socio sanitari territoriali - Rom	Settore Welfare e Innovazione Sociale		0,2%	2.000.000
	3.h.3	156	Inclusione attiva e miglioramento dell'occupabilità di persone immigrate	Settore Lavoro		0,2%	2.000.000
	3.h.4	152	Percorsi di inclusione donne vittime di violenza e di tratta	ARTI		0,6%	6.400.000
Strumenti di sostegno alle imprese e ai datori di lavoro privati per l'assunzione di persone con disabilità, l'adattamento degli ambienti di lavoro e la valorizzazione delle diversità nei luoghi di	3.h.5	152	Interventi di politica attiva integrati e specialistici, di presa in carico multiprofessionale a sostegno dell'occupazione dei soggetti disabili	Settore Lavoro		0,1%	700.000
Promozione dell'economia sociale	3.h.6	152	Promozione dell'economia sociale nell'ottica di sostenere e diffondere modelli e processi di sviluppo innovativi e sostenibili finalizzati all'inclusione socio-economica e lavorativa di soggetti in condizioni di svantaggio o a rischio di esclusione sociale	Settore Investimenti per l'inclusione e l'accessibilità		0,3%	3.000.000
Interventi per l'inclusione sociale dei gruppi svantaggiati	3.h.8	152	Benessere e inclusione sociale e opportunità di crescita ed integrazione delle famiglie, inclusi i minori, e povertà infantile	Settore Welfare e Innovazione Sociale		0,6%	6.000.000
Azioni di rafforzamento del partenariato socio-economico e, più in generale, della società civile	3.h.9	152	Capacità istituzionale "Inclusione" - Formazione	Settore Organizzazione e sviluppo risorse umane		0,1%	700.000
	3.h.10	152	Capacità istituzionale "Inclusione" - Animazione	Settore Welfare e Innovazione Sociale		0,3%	3.600.000

Azione PR	Codice	Categoria di intervento	Attività	RdA/OI	Destinatari	%	VA Totale
Strumenti di sostegno alle imprese e ai datori di lavoro privati per l'assunzione di persone con disabilità, l'adattamento degli ambienti di lavoro e la valorizzazione delle diversità nei luoghi di	3.h.11	152	Interventi a sostegno dell'occupazione dei soggetti disabili tra cui incentivi all'assunzione	ARTI		0,5%	5.100.000
Obiettivo Specifico k						29,0%	314.215.000
Sostegno ai soggetti impegnati nell'erogazione di attività di interesse generale e di utilità sociale	3.k.1	158	Inclusione e presidio sociale per promuovere la partecipazione attiva dei cittadini e garantire maggiori condizioni di sicurezza	Settore Affari istituzionali e delle autonomie locali cultura della legalità sicurezza e polizia locale politiche per la partecipazione. Ufficio ed osservatorio elettorale.	Bambini/e 3-36 mesi, persone con disabilità, cittadini/e, famiglie, giovani, terzo settore	0,2%	2.200.000
	3.k.2	158	Percorsi partecipativi, innovativi ed inclusivi per la rigenerazione urbana	Direzione Urbanistica		0,2%	2.000.000
	3.k.3	158	Sostegno all'erogazione di attività di interesse generale, utilità sociale e welfare culturale, anche mediante il coinvolgimento degli enti del terzo settore, organizzazione di volontariato, ecc.	Settore Fondazioni regionali per la cultura. Istituzioni culturali e siti UNESCO. Valorizzazione del patrimonio culturale. rievocazioni storiche. Politiche per i giovani		0,2%	2.600.000
	3.k.4	158	Supporto alla cittadinanza per lo sviluppo della cultura e delle competenze digitali e l'inclusione nel mondo digitale	Direzione Sistemi informativi, infrastrutture tecnologiche e innovazione		0,2%	2.400.000
Promozione e diffusione delle attività sportive e motorio ricreative, con particolare attenzione alle categorie fragili	3.k.5	158	Inclusione attiva e diffusione della pratica sportiva per i soggetti socialmente fragili, le persone a rischio di esclusione sociale e le persone con disabilità	Settore Spettacolo dal vivo e riprodotto. Festival. Promozione della cultura musicale. Politiche per lo sport		0,6%	6.000.000

Azione PR	Codice	Categoria di intervento	Attività	RdA/OI	Destinatari	%	VA Totale
Sostegno alla domanda di servizi educativi per la prima infanzia	3.k.6	158	Sostegno alla domanda di servizi educativi per la prima infanzia (3-36 mesi)	Settore Educazione e istruzione		15,6%	169.015.000
Rafforzamento e miglioramento dell'offerta dei servizi di cura socio-sanitari a sostegno del diritto alla domiciliarità per le persone con limitazioni dell'autonomia	3.k.7	158	Sostegno alle persone con limitazione dell'autonomie e ai loro familiari per l'accesso ai servizi di cura socio-sanitari	Settore Welfare e Innovazione Sociale		4,1%	44.000.000
Progetti personalizzati per persone con disabilità permanente e grave limitazione dell'autonomia personale	3.k.8	158	Interventi personalizzati destinati alle persone con disabilità e grave limitazione dell'autonomia finalizzati a garantire il diritto ad una vita indipendente	Settore Investimenti per l'inclusione e l'accessibilità		7,2%	78.000.000
Potenziamento dei servizi funzionali a garantire un accesso paritario e tempestivo all'assistenza sanitaria essenziale	3.k.9	158	Potenziamento dei servizi funzionali a garantire un accesso paritario e tempestivo all'assistenza sanitaria essenziale	Settore Bilanci e monitoraggi economici del Servizio Sanitario Regionale		0,4%	4.000.000
Sostegno all'indipendenza sanitaria	3.k.10	158	Sostegno all'indipendenza sanitaria	Settore Bilanci e monitoraggi economici del Servizio Sanitario Regionale		0,4%	4.000.000
PRIORITA' 4) OCCUPAZIONE GIOVANILE						15,9%	171.785.000
Obiettivo Specifico a						7,5%	80.785.000
Incentivi all'assunzione di particolari categorie di giovani	4.a.1	136	Interventi di politica attiva, integrati e specialistici a sostegno dell'occupazione giovanile (under 30)	Settore Lavoro	Disoccupati/e, inoccupati/e, inattivi/e, occupati/e che intendono avviare un'attività imprenditoriale o di autoimpiego, o che l'abbiano avviata da non oltre 12 mesi, soggetti che per la loro appartenenza a specifici settori professionali (ad es. cultura e spettacolo) sono caratterizzati da un elevato rischio di perdita occupazionale, operatori/trici	0,1%	1.000.000
Apprendistato professionalizzante	4.a.2	136	Percorsi di formazione per i giovani assunti con contratto di apprendistato professionalizzante	Settore Lavoro		1,5%	16.715.000
Servizio Civile Regionale	4.a.3	136	Servizio civile regionale	Settore Welfare e Innovazione Sociale		2,3%	25.000.000
Misure e servizi di politica attiva	4.a.4	136	Tirocini di orientamento e formazione, inserimento e reinserimento, praticantato	ARTI		1,2%	13.285.000

Azione PR	Codice	Categoria di intervento	Attività	RdA/OI	Destinatari	%	VA Totale
Percorsi di alta formazione	4.a.5	136	Assegni di ricerca, contratti a tempo determinato, contratti di apprendistato di alta formazione e altre forme di alternanza fra alta formazione, lavoro e ricerca	Settore Diritto allo studio universitario e sostegno alla ricerca	del sistema per le azioni di capacity building	1,3%	14.000.000
Incentivi all'assunzione di particolari categorie di giovani	4.a.6	136	Interventi a sostegno dell'occupazione giovanile tra cui incentivi all'assunzione (under 30)	ARTI		0,5%	5.785.000
	4.a.7	136	Incentivi per l'assunzione di giovani tirocinanti (under 35)	ARTI		0,5%	5.000.000
Obiettivo Specifico f						8,4%	91.000.000
Percorsi per le Competenze Trasversali e l'Orientamento (PCTO)	4.f.1	136	Percorsi per le Competenze Trasversali e l'Orientamento (PCTO) - ex alternanza scuola-lavoro	Settore Istruzione e formazione professionale (leFP), e istruzione e formazione tecnica superiore (IFTS e ITS)	Disoccupati/e, occupati/e e inattivi/e, inclusi i bambini/e e ragazzi/e da 3 mesi a 18 anni di età	0,7%	8.000.000
Percorsi di Istruzione Tecnica Superiore (ITS)	4.f.2	136	Istruzione Tecnica Superiore – percorsi ITS	Settore Istruzione e formazione professionale (leFP), e istruzione e formazione tecnica superiore (IFTS e ITS)		3,3%	35.500.000
Misure in grado di favorire l'integrazione tra l'istruzione e la formazione "on the job"	4.f.3	136	Stage transnazionali per migliorare le transizioni istruzione/formazione/lavoro e favorire lo sviluppo delle soft skills	Settore Istruzione e formazione professionale (leFP), e istruzione e formazione tecnica superiore (IFTS e ITS)		0,2%	2.500.000
Percorsi di Istruzione e Formazione Professionale (leFP)	4.f.4	136	Percorsi per il contrasto alla dispersione scolastica leFP	Settore Istruzione e formazione professionale (leFP), e istruzione e formazione tecnica superiore (IFTS e ITS)		4,2%	45.000.000
PRIORITA' 5) ASSISTENZA TECNICA						4,0%	43.345.263
Supporto alla predisposizione degli strumenti di programmazione, attuazione e gestione del PR	5.t.1	180	Supporto, attuazione e rafforzamento risorse programmate, gestione e sorveglianza del PR	Settore Autorità di Gestione POR FSE		1,7%	18.184.608

Azione PR	Codice	Categoria di intervento	Attività	RdA/OI	Destinatari	%	VA Totale
Valutazione	5.t.2	181	Valutazione	Settore Autorità di Gestione POR FSE		0,4%	4.750.895
Comunicazione	5.t.3	179	Comunicazione e informazione	Settore Autorità di Gestione POR FSE		0,3%	3.250.895
Interventi capacity building	5.t.4	182	Interventi capacity building - Formazione soggetti gestori FSE+ e operatori di sistema	Settore Organizzazione e sviluppo risorse umane		0,1%	1.500.000
Supporto tecnico specialistico in termini di miglioramento e completamento del sistema informativo	5.t.5	180	Progettazione e realizzazione di sistemi informativi per la gestione e il monitoraggio del PR	Settore Sistema informativo, architettura applicativa e cyber security		0,6%	6.400.000
Supporto alla predisposizione degli strumenti di programmazione, attuazione e gestione del PR	5.t.6	180	Rafforzamento dei Responsabili di Attività coinvolti nella gestione del PR FSE 2021/27	Settore Autorità di Gestione POR FSE		0,4%	4.750.895
Supporto alla predisposizione degli strumenti di programmazione, attuazione e gestione del PR	5.t.7	180	Supporto, attuazione e rafforzamento risorse programmate, gestione e sorveglianza del PR	Settore Educazione e istruzione		0,3%	3.300.000
Supporto alla predisposizione degli strumenti di programmazione, attuazione e gestione del PR	5.t.8	180	Supporto, attuazione e rafforzamento risorse programmate, gestione e sorveglianza del PR	Settore Lavoro		0,0%	160.000
Supporto alla predisposizione degli strumenti di programmazione, attuazione e gestione del PR	5.t.9	180	Supporto, attuazione e rafforzamento risorse programmate, gestione e sorveglianza del PR	Settore Formazione continua e Professioni		0,0%	288.970
Supporto alla predisposizione degli strumenti di programmazione, attuazione e gestione del PR	5.t.10	180	Supporto, attuazione e rafforzamento risorse programmate, gestione e sorveglianza del PR	Settore Diritto allo studio universitario e sostegno alla ricerca		0,0%	285.000
Supporto alla predisposizione degli strumenti di programmazione, attuazione e gestione del PR	5.t.11	180	Supporto, attuazione e rafforzamento risorse programmate, gestione e sorveglianza del PR	Direzione Urbanistica		0,0%	20.000
Supporto alla predisposizione degli strumenti di programmazione, attuazione e gestione del PR	5.t.12	180	Supporto, attuazione e rafforzamento risorse programmate, gestione e sorveglianza del PR	Settore Formazione per l'inserimento lavorativo		0,0%	40.000
Supporto alla predisposizione degli strumenti di	5.t.13	180	Supporto, attuazione e rafforzamento risorse	Settore Patrimonio culturale, museale e		0,0%	264.000

Azione PR	Codice	Categoria di intervento	Attività	RdA/OI	Destinatari	%	VA Totale
programmazione, attuazione e gestione del PR			programmate, gestione e sorveglianza del PR	documentario. Arte contemporanea. Investimenti per la cultura			
Supporto alla predisposizione degli strumenti di programmazione, attuazione e gestione del PR	5.t.14	180	Supporto, attuazione e rafforzamento risorse programmate, gestione e sorveglianza del PR	Settore Investimenti per l'inclusione e l'accessibilità		0,0%	150.000
TOTALE FSE+						100,0%	1.083.631.598

Tabelle di dettaglio per ciascun RdA/OI

Di seguito sono riportate, a livello di ciascun RdA/OI, le tabelle di dettaglio (tabb. da 6.1 a 6.23) delle attività di cui gli stessi sono referenti.

Tali tabelle offrono, oltre che il riepilogo delle attività di cui è referente il singolo RdA/OI, la ripartizione della dotazione per annualità e i target degli indicatori di output (realizzazione fisica), da conseguire entro il 31 dicembre 2024, e i target finanziari, da conseguire entro il 31 dicembre 2025.

Rispetto a tali target si specificano di seguito i contenuti e le modalità di definizione, evidenziando che:

- i target degli indicatori di output (realizzazione fisica) riportati all'interno del presente documento sono quelli definiti nell'ambito del documento metodologico presentato alla Commissione europea a corredo del Programma Regionale, la cui finalità è stata quella di rappresentare alla CE le riflessioni di carattere strategico e metodologico sottese agli obiettivi definiti dall'Amministrazione titolare del PR. In tal senso, tali target fisici rappresentano la formalizzazione dei più ampi obiettivi da conseguire mediante l'attuazione del PR e pertanto ciascun RdA/OI, nell'attuazione delle attività di propria competenza, dovrà raggiungere i target coerenti con l'attuazione delle attività di riferimento, avendo cura di rilevare le informazioni dirimenti ai fini del monitoraggio (mediante la scheda di rilevazione dei destinatari per gli interventi diretti alle "persone").
- i target finanziari rappresentano gli obiettivi di spesa certificata che ciascun RdA/OI dovrà conseguire nell'ambito delle attività di competenza al fine di consentire al PR di raggiungere i più ampi obiettivi di spesa discendenti dalla così detta regola del N+3 inerente al disimpegno delle risorse. Si evidenzia inoltre che i target riportati in corrispondenza di ciascuna attività sono stati stabiliti, in quota parte sul totale delle risorse del PR, sulla base di una stima condotta in merito al target da raggiungere al 31 dicembre 2025 dal PR FSE+ Toscana, nelle more della comunicazione dei target "ufficiali" per ciascun PR, usualmente comunicati dalle Amministrazioni nazionali referenti dell'attuazione e del monitoraggio dei Fondi UE (Agenzia per la Coesione Territoriale, Dipartimento della Coesione, IGRUE, Anpal).

Si evidenzia, infine, rispetto alle tempistiche riportate per il conseguimento dei target che:

- per gli indicatori di output il termine del 31 dicembre 2024 è stato inserito nel presente documento in coerenza con le "scadenze" richieste dal quadro regolamentare, che impongono di fissare target per gli indicatori di output target al 2024 e al 2029. Pertanto, i pertinenti aggiornamenti del presente documento, in coerenza con lo stato di avanzamento del PR, potranno riportare le necessarie revisioni alle tempistiche di conseguimento dei target (al 2029);
- per i target finanziari, la prima "scadenza" necessaria da conseguire al 31 dicembre 2025, considerando che la prima annualità finanziaria del PR è quella relativa al 2022. Il target finanziario, in ragione della richiamata regola così detta N+3 potrà subire variazioni annuali.

Tabella 6.1 - Ripartizione di dettaglio dotazione principale – Settore Autorità di Gestione POR FSE

OS	Cod	Attività	2021	2022	2023	2024	2025	2026	2027	Totale	Target output al 2024	Target disimpegno 2025
PRIORITA' 5) ASSISTENZA TECNICA			-	6.054.692	5.951.994	2.390.092	6.054.823	5.115.868	5.369.824	30.937.293	1	4.201.842
-	5.t.1	Supporto, attuazione e rafforzamento risorse programmate, gestione e sorveglianza del PR	-	4.388.756	3.659.259	70.015	3.706.858	3.067.390	3.292.330	18.184.608	1 ^H	2.469.798
	5.t.2	Valutazione	-	555.312	864.245	873.359	882.655	782.826	792.498	4.750.895		645.257
	5.t.3	Comunicazione e informazione	-	555.312	564.245	573.359	582.655	482.826	492.498	3.250.895		441.530
	5.t.6	Rafforzamento dei Responsabili di Attività coinvolti nella gestione del PR FSE 2021/27	-	555.312	864.245	873.359	882.655	782.826	792.498	4.750.895		645.257
TOTALE AT			-	6.054.692	5.951.994	2.390.092	6.054.823	5.115.868	5.369.824	30.937.293	1	4.201.842
TOTALE			-	6.054.692	5.951.994	2.390.092	6.054.823	5.115.868	5.369.824	30.937.293	1	4.201.842

* H: Numero di pubbliche amministrazioni o servizi pubblici sostenuti a livello nazionale, regionale o locale

Tabella 6.2 - Ripartizione di dettaglio dotazione principale – Settore Diritto allo Studio Universitario e Sostegno alla Ricerca

OS	Cod	Attività	2021	2022	2023	2024	2025	2026	2027	Totale	Target output al 2024	Target disimpegno 2025
PRIORITA' 2) ISTRUZIONE E FORMAZIONE			-	5.626.534	3.585.568	3.874.863	3.927.544	8.848.644	9.148.304	35.011.457	1.159	4.755.189
f	2.f.1	Corsi di laurea e post laurea a carattere industriale e internazionale	-	570.818	-	-	-	202.632	655.732	1.429.182	-	194.109
	2.f.2	Corsi di laurea e post laurea realizzati in rete fra università ed enti pubblici di ricerca, anche in collaborazione con imprese	-	4.646.996	3.000.000	3.050.000	3.700.000	7.938.571	7.674.433	30.010.000	179 ^E	4.075.900
	2.f.3	Percorsi di alta formazione e ricerca-azione (AFR)	-	138.070	585.568	704.863	227.544	439.668	645.387	2.741.100	21 ^E	372.291
	2.f.6	Interventi di informazione, orientamento e placement nell'ambito della formazione terziaria	-	270.650	-	120.000	-	267.773	172.752	831.175	959 ^E	112.889
TOTALE OS f			-	5.626.534	3.585.568	3.874.863	3.927.544	8.848.644	9.148.304	35.011.457	1.159	4.755.189
PRIORITA' 4) OCCUPAZIONE GIOVANILE			-	2.391.453	2.429.924	2.469.173	2.509.208	2.079.295	2.120.947	14.000.000	12	1.901.453
a	4.a.5	Assegni di ricerca, contratti a tempo determinato, contratti di apprendistato di alta formazione e altre forme di alternanza fra alta formazione, lavoro e ricerca	-	2.391.453	2.429.924	2.469.173	2.509.208	2.079.295	2.120.947	14.000.000	12 ^G	1.901.453
TOTALE OS a			-	2.391.453	2.429.924	2.469.173	2.509.208	2.079.295	2.120.947	14.000.000	12	1.901.453
PRIORITA' 5) ASSISTENZA TECNICA			-	-	55.000	102.500	83.000	44.500	-	285.000	1	38.708
-	5.t.10	Supporto, attuazione e rafforzamento risorse programmate, gestione e sorveglianza del PR	-	-	55.000	102.500	83.000	44.500	-	285.000	1 ^H	38.708
TOTALE AT			-	-	55.000	102.500	83.000	44.500	-	285.000	1	38.708
TOTALE			-	8.017.987	6.070.492	6.446.536	6.519.752	10.972.439	11.269.251	49.296.457	1.172	6.695.350

* E: Titolari di un diploma di istruzione terziaria (ISCED da 5 a 8)

G: Numero di giovani di età compresa tra i 18 e i 29 anni

H: Numero di pubbliche amministrazioni o servizi pubblici sostenuti a livello nazionale, regionale o locale

Tabella 6.3 - Ripartizione di dettaglio dotazione principale – ARDSU

OS	Cod	Attività	2021	2022	2023	2024	2025	2026	2027	Totale	Target output al 2024	Target disimpegno 2025
PRIORITA' 2) ISTRUZIONE E FORMAZIONE			-	5.730.533	7.954.197	7.851.300	7.988.743	3.525.979	3.424.126	36.474.878	446	4.953.948
f	2.f.4	Tirocini curriculari retribuiti nell'ambito dei percorsi universitari ed altre forme di work experience	-	170.818	173.566	176.370	179.229	148.521	151.496	1.000.000	146 ^E	135.818
	2.f.5	Voucher alta formazione per la frequenza di corsi post laurea con prioritario riferimento ad ambiti disciplinari coerenti con i settori e le tecnologie individuati dalla programmazione regionale come strategici	-	461.209	468.628	356.198	483.919	521.007	409.039	2.700.000	300 ^E	366.709
	2.f.7	Orientamento verso Università	-	-	-	49.808	430.150	356.451	363.591	1.200.000	-	162.982
	2.f.8	Borse di studio università	-	5.098.506	7.312.003	7.268.924	6.895.445	2.500.000	2.500.000	31.574.878	-	4.288.439
TOTALE OS f			-	5.730.533	7.954.197	7.851.300	7.988.743	3.525.979	3.424.126	36.474.878	446	4.953.948
TOTALE			-	5.730.533	7.954.197	7.851.300	7.988.743	3.525.979	3.424.126	36.474.878	446	4.953.948

* E: Titolari di un diploma di istruzione terziaria (ISCED da 5 a 8)

Tabella 6.4 - Ripartizione di dettaglio dotazione principale – Settore Educazione e Istruzione

OS	Cod	Attività	2021	2022	2023	2024	2025	2026	2027	Totale	Target output al 2024	Target disimpegno 2025
PRIORITA' 2) ISTRUZIONE E FORMAZIONE			-	15.066.154	15.308.518	15.555.790	26.708.007	24.204.162	21.957.369	118.800.000	-	16.135.187
e	2.e.8	Capacità istituzionale "Istruzione e formazione" - Animazione	-	204.982	208.279	211.643	1.115.075	1.032.827	1.027.194	3.800.000	-	516.109
TOTALE OS e			-	204.982	208.279	211.643	1.115.075	1.032.827	1.027.194	3.800.000	-	516.109
f	2.f.12	Sostegno all'offerta di servizi educativi per la prima infanzia (3-36 mesi)	-	9.736.630	6.393.260	10.053.062	10.216.059	8.465.702	8.635.287	53.500.000	-	7.266.267
	2.f.13	Progetti Educativi Zonali (PEZ) finalizzati al contrasto della dispersione scolastica	-	5.124.542	5.206.979	5.291.085	5.376.873	4.455.633	1.544.888	27.000.000	-	3.667.088
	2.f.14	Promozione della qualità del sistema integrato 0-6	-	-	3.500.000	-	-	250.000	750.000	4.500.000	-	611.181
	2.f.15	Sostegno all'inclusione nel sistema scolastico secondario di primo e secondo grado	-	-	-	-	10.000.000	10.000.000	10.000.000	30.000.000	-	4.074.542
TOTALE OS f			-	14.861.172	15.100.239	15.344.147	25.592.932	23.171.335	20.930.175	115.000.000	-	15.619.078
PRIORITA' 3) INCLUSIONE SOCIALE			-	30.063.981	30.547.611	31.041.034	27.994.486	23.139.712	26.228.176	169.015.000	18.500	22.955.291
k	3.k.6	Sostegno alla domanda di servizi educativi per la prima infanzia (3-36 mesi)	-	30.063.981	30.547.611	31.041.034	27.994.486	23.139.712	26.228.176	169.015.000	18.500 ^F	22.955.291
TOTALE OS k			-	30.063.981	30.547.611	31.041.034	27.994.486	23.139.712	26.228.176	169.015.000	18.500	22.955.291
PRIORITA' 5) ASSISTENZA TECNICA			-	-	-	3.300.000	-	-	-	3.300.000	1	448.200
-	5.t.7	Supporto, attuazione e rafforzamento risorse programmate, gestione e sorveglianza del PR	-	-	-	3.300.000	-	-	-	3.300.000	1 ^H	448.200
TOTALE AT			-	-	-	3.300.000	-	-	-	3.300.000	1	448.200
TOTALE			-	45.130.135	45.856.129	49.896.824	54.702.493	47.343.874	48.185.545	291.115.000	18.501	39.538.678

* F: Numero di minori di 18 anni

H: Numero di pubbliche amministrazioni o servizi pubblici sostenuti a livello nazionale, regionale o locale

Tabella 6.5 - Ripartizione di dettaglio dotazione principale – Settore Formazione continua e professioni

OS	Cod	Attività	2021	2022	2023	2024	2025	2026	2027	Totale	Target output al 2024	Target disimpegno 2025
PRIORITA' 1) OCCUPAZIONE			-	6.081.124	6.178.949	6.278.753	6.380.556	5.287.351	5.393.267	35.600.000	4.198	4.835.124
a	1.a.3	Interventi innovativi per favorire la crescita professionale nei settori della cultura e dello spettacolo	-	170.818	173.566	176.370	179.229	148.521	151.496	1.000.000	-	135.818
	1.a.6	Percorsi e servizi integrati (orientamento, formazione, consulenza) per la creazione d'impresa e di lavoro autonomo	-	-	-	500.000	-	-	-	500.000	-	67.909
TOTALE OS a			-	170.818	173.566	676.370	179.229	148.521	151.496	1.500.000	-	203.727
c	1.c.1	Promozione della qualificazione professionale delle imprenditrici anche attraverso la tecnica del Mentoring e di azioni positive a sostegno della parità di genere	-	119.573	121.496	123.459	125.460	103.965	106.047	700.000	140	95.073
TOTALE OS c			-	119.573	121.496	123.459	125.460	103.965	106.047	700.000	140	95.073
d	1.d.1	Formazione continua rivolta a: situazioni di crisi, attività di innovazione tecnologica e transizione digitale, rafforzamento ed aggiornamento delle competenze professionali	-	3.826.325	3.887.878	3.450.676	4.014.732	3.326.872	3.393.517	21.900.000	3.170 ^B	2.974.416
	1.d.2	Voucher formativi per occupati, imprenditori, soci di cooperative e liberi professionisti per la partecipazione a percorsi formativi tesi ad a rafforzare ed aggiornare le competenze professionali	-	1.964.408	1.996.009	2.028.248	2.061.135	1.707.993	1.742.207	11.500.000	888 ^B	1.561.908
TOTALE OS d			-	5.790.733	5.883.887	5.478.924	6.075.867	5.034.865	5.135.724	33.400.000	4.058	4.536.324
PRIORITA' 5) ASSISTENZA TECNICA			-	-	75.098	213.872	-	-	-	288.970	1	39.247
-	5.t.9	Supporto, attuazione e rafforzamento risorse programmate, gestione e sorveglianza del PR	-	-	75.098	213.872	-	-	-	288.970	1 ^H	39.247
TOTALE AT			-	-	75.098	213.872	-	-	-	288.970	1	39.247
TOTALE			-	6.081.124	6.254.047	6.492.625	6.380.556	5.287.351	5.393.267	35.888.970	4.199	4.874.371

* B: Lavoratori, compresi i lavoratori autonomi

H: Numero di pubbliche amministrazioni o servizi pubblici sostenuti a livello nazionale, regionale o locale

Tabella 6.6 - Ripartizione di dettaglio dotazione principale – Settore Formazione per l'inserimento lavorativo

OS	Cod	Attività	2021	2022	2023	2024	2025	2026	2027	Totale	Target output al 2024	Target disimpegno 2025
PRIORITA' 1) OCCUPAZIONE			-	12.640.537	12.843.882	12.986.666	12.127.632	7.190.561	11.210.722	69.000.000	5.620	9.371.447
a	1.a.10	Formazione per disoccupati	-	12.640.537	12.843.882	12.986.666	12.127.632	7.190.561	11.210.722	69.000.000	5.620 ^A	9.371.447
TOTALE OS a			-	12.640.537	12.843.882	12.986.666	12.127.632	7.190.561	11.210.722	69.000.000	5.620	9.371.447
PRIORITA' 5) ASSISTENZA TECNICA			-	-	10.000	30.000	-	-	-	40.000	1	5.433
-	5.t.12	Supporto, attuazione e rafforzamento risorse programmate, gestione e sorveglianza del PR	-	-	10.000	30.000	-	-	-	40.000	1 ^H	5.433
TOTALE AT			-	-	10.000	30.000	-	-	-	40.000	1	5.433
TOTALE			-	12.640.537	12.853.882	13.016.666	12.127.632	7.190.561	11.210.722	69.040.000	5.621	9.376.880

* A: Disoccupati, compresi i disoccupati di lungo periodo

H: Numero di pubbliche amministrazioni o servizi pubblici sostenuti a livello nazionale, regionale o locale

Tabella 6.7 - Ripartizione di dettaglio dotazione principale – Settore Istruzione e formazione professionale (IEFP) e istruzione e formazione tecnica superiore (IFTS e ITS)

OS	Cod	Attività	2021	2022	2023	2024	2025	2026	2027	Totale	Target output al 2024	Target disimpegno 2025
PRIORITA' 2) ISTRUZIONE E FORMAZIONE			-	5.551.587	5.640.894	5.732.009	5.824.947	4.826.935	4.923.628	32.500.000	1.184	4.414.087
e	2.e.1	Attività dei Poli Tecnico Professionali (PTP)	-	427.045	433.915	440.923	448.073	371.303	378.741	2.500.000	142 ^C	339.545
	2.e.2	Interventi qualificanti per il miglioramento dell'offerta formativa volta allo sviluppo delle competenze e delle abilità trasversali per l'occupazione: educazione all'imprenditorialità, spirito di impresa, etc	-	854.090	867.830	881.848	896.146	742.605	757.481	5.000.000	80 ^C	679.090
TOTALE OS e			-	1.281.135	1.301.745	1.322.771	1.344.219	1.113.908	1.136.222	7.500.000	222	1.018.635
f	2.f.11	Istruzione e Formazione Tecnica Superiore – IFTS	-	4.270.452	4.339.149	4.409.238	4.480.728	3.713.027	3.787.406	25.000.000	962 ^D	3.395.452
TOTALE OS f			-	4.270.452	4.339.149	4.409.238	4.480.728	3.713.027	3.787.406	25.000.000	962	3.395.452
PRIORITA' 4) OCCUPAZIONE GIOVANILE			-	15.544.445	15.794.504	18.902.514	18.546.173	15.622.278	6.590.086	91.000.000	872	12.359.445
f	4.f.1	Percorsi per le Competenze Trasversali e l'Orientamento (PCTO) - ex alternanza scuola-lavoro	-	1.366.545	1.388.528	1.410.955	483.972	1.032.452	1.211.970	6.894.422	-	936.387
	4.f.2	Istruzione Tecnica Superiore – percorsi ITS	-	6.064.042	6.161.592	6.261.118	6.362.633	5.272.499	5.378.116	35.500.000	834 ^G	4.821.542
	4.f.3	Stage transnazionali per migliorare le transizioni istruzione/formazione/lavoro e favorire lo sviluppo delle soft skills	-	427.045	433.915	819.664	1.397.934	527.020	-	3.605.578	38 ^G	489.703
	4.f.4	Percorsi per il contrasto alla dispersione scolastica IeFP	-	7.686.813	7.810.469	10.410.777	10.301.634	8.790.307	-	45.000.000	-	6.111.813
TOTALE OS f			-	15.544.445	15.794.504	18.902.514	18.546.173	15.622.278	6.590.086	91.000.000	872	12.359.445
TOTALE			-	21.096.032	21.435.398	24.634.523	24.371.120	20.449.213	11.513.714	123.500.000	2.056	16.773.532

* C: Numero di enti coinvolti nell'attuazione della misura

D: Titolari di un diploma di istruzione secondaria di secondo grado (ISCED 3) o di un diploma di istruzione post secondaria (ISCED 4)

G: Numero di giovani di età compresa tra i 18 e i 29 anni

Tabella 6.8 - Ripartizione di dettaglio dotazione principale – Settore Lavoro

OS	Cod	Attività	2021	2022	2023	2024	2025	2026	2027	Totale	Target output al 2024	Target disimpegno 2025
PRIORITA' 1) OCCUPAZIONE			-	8.337.704	8.450.918	8.366.424	7.584.240	6.119.068	6.241.646	45.100.000	25.235	6.125.395
a	1.a.1	Borse di mobilità professionale	-	854.090	867.830	881.848	896.146	742.605	757.481	5.000.000	150 ^A	679.090
	1.a.2	Interventi di politica attiva, integrati e specialistici a sostegno dell'occupazione (over 30)	-	600.000	600.000	500.000	-	-	-	1.700.000	-	230.891
	1.a.7	Politiche attive, servizi e azioni di empowerment finalizzate a rafforzare i percorsi di professionalizzazione e stabilizzazione professionale ed occupazionale dei lavoratori	-	341.636	347.132	352.739	358.458	297.042	302.993	2.000.000	605 ^A	271.636
	1.a.8	Rafforzamento delle politiche attive (CPI)	-	2.562.271	2.603.489	2.645.543	2.688.437	2.227.816	2.272.444	15.000.000	23.789 ^A	2.037.271
	1.a.9	Sistema informativo lavoro	-	597.863	607.481	617.293	627.302	519.824	530.237	3.500.000	-	475.363
	1.a.12	Capacità istituzionale "Occupazione" - Animazione	-	119.573	121.496	123.459	125.460	103.965	106.047	700.000	-	95.073
TOTALE OS a			-	5.075.433	5.147.428	5.120.882	4.695.803	3.891.252	3.969.202	27.900.000	24.544	3.789.324
c	1.c.3	Interventi di politica attiva, integrati e specialistici a sostegno dell'occupazione femminile	-	700.000	700.000	600.000	200.000	-	-	2.200.000	-	298.800
	1.c.4	Interventi innovativi a sostegno della conciliazione tra vita privata e professionale di donne e uomini	-	2.562.271	2.603.490	2.645.542	2.688.437	2.227.816	2.272.444	15.000.000	691 ^B	2.037.271
TOTALE OS c			-	3.262.271	3.303.490	3.245.542	2.888.437	2.227.816	2.272.444	17.200.000	691	2.336.071
PRIORITA' 2) ISTRUZIONE E FORMAZIONE			-	1.024.908	1.041.396	1.058.217	1.075.375	891.127	908.977	6.000.000	20	814.908
e	2.e.3	Misure di integrazione istruzione/formazione/lavoro, (anche impresa formativa simulata) campagne informative e servizi a supporto delle imprese, degli organismi formativi, delle scuole e dei soggetti del mercato del lavoro interessati a vario titolo nell'attuazione del sistema duale, finalizzati all'attivazione di contratti di apprendistato in duale	-	1.024.908	1.041.396	1.058.217	1.075.375	891.127	908.977	6.000.000	20 ^C	814.908

OS	Cod	Attività	2021	2022	2023	2024	2025	2026	2027	Totale	Target output al 2024	Target disimpegno 2025
TOTALE OS e			-	1.024.908	1.041.396	1.058.217	1.075.375	891.127	908.977	6.000.000	20	814.908
PRIORITA' 3) INCLUSIONE SOCIALE			-	641.636	647.132	452.739	358.458	297.042	302.993	2.700.000	-	366.709
h	3.h.3	Inclusione attiva e miglioramento dell'occupabilità di persone immigrate	-	341.636	347.132	352.739	358.458	297.042	302.993	2.000.000	-	271.636
	3.h.5	Interventi di politica attiva integrati e specialistici, di presa in carico multiprofessionale a sostegno dell'occupazione dei soggetti disabili	-	300.000	300.000	100.000	-	-	-	700.000	-	95.073
TOTALE OS h			-	641.636	647.132	452.739	358.458	297.042	302.993	2.700.000	-	366.709
PRIORITA' 4) OCCUPAZIONE GIOVANILE			-	3.389.316	3.310.684	2.628.186	3.136.509	2.599.121	2.651.184	17.715.000	2.153	2.406.017
a	4.a.1	Interventi di politica attiva, integrati e specialistici a sostegno dell'occupazione giovanile (under 30)	-	400.000	300.000	300.000	-	-	-	1.000.000	-	135.818
	4.a.2	Percorsi di formazione per i giovani assunti con contratto di apprendistato professionalizzante	-	2.989.316	3.010.684	2.328.186	3.136.509	2.599.121	2.651.184	16.715.000	2.153 _G	2.270.199
TOTALE OS a			-	3.389.316	3.310.684	2.628.186	3.136.509	2.599.121	2.651.184	17.715.000	2.153	2.406.017
PRIORITA' 5) ASSISTENZA TECNICA			-	-	40.000	60.000	60.000	-	-	160.000	1	21.731
-	5.t.8	Supporto, attuazione e rafforzamento risorse programmate, gestione e sorveglianza del PR	-	-	40.000	60.000	60.000	-	-	160.000	1 ^H	21.731
TOTALE AT			-	-	40.000	60.000	60.000	-	-	160.000	1	21.731
TOTALE			-	13.393.564	13.490.130	12.565.566	12.214.582	9.906.358	10.104.800	71.675.000	27.409	9.734.760

* A: Disoccupati, compresi i disoccupati di lungo periodo

B: Lavoratori, compresi i lavoratori autonomi

C: Numero di enti coinvolti nell'attuazione della misura

G: Numero di giovani di età compresa tra i 18 e i 29 anni

H: Numero di pubbliche amministrazioni o servizi pubblici sostenuti a livello nazionale, regionale o locale

Tabella 6.9 - Ripartizione di dettaglio dotazione principale – ARTI

OS	Cod	Attività	2021	2022	2023	2024	2025	2026	2027	Totale	Target output al 2024	Target disimpegno 2025
PRIORITA' 1) OCCUPAZIONE			-	3.309.938	3.185.659	2.086.419	4.107.677	2.628.823	2.681.484	18.000.000	274	2.444.725
a	1.a.14	Interventi a sostegno dell'occupazione tra cui Incentivi all'assunzione (over 30)	-	544.481	562.892	746.354	2.336.157	995.091	1.015.025	6.200.000	274 ^A	842.072
TOTALE OS a			-	544.481	562.892	746.354	2.336.157	995.091	1.015.025	6.200.000	274	842.072
c	1.c.5	Interventi a sostegno dell'occupazione femminile tra cui incentivi all'assunzione	-	2.715.457	2.522.767	1.240.065	1.671.520	1.583.732	1.666.459	11.400.000	-	1.548.326
	1.c.6	Azioni di sistema e accompagnamento a sostegno dell'occupazione femminile	-	50.000	100.000	100.000	100.000	50.000	-	400.000	-	54.327
TOTALE OS c			-	2.765.457	2.622.767	1.340.065	1.771.520	1.633.732	1.666.459	11.800.000	-	1.602.653
PRIORITA' 3) INCLUSIONE SOCIALE			-	1.783.981	1.817.505	2.051.708	2.186.595	1.811.957	1.848.254	11.500.000	97	1.561.908
h	3.h.4	Percorsi di inclusione donne vittime di violenza e di tratta	-	1.093.236	1.110.822	1.128.765	1.147.066	950.535	969.576	6.400.000	-	869.236
	3.h.11	Interventi a sostegno dell'occupazione dei soggetti disabili tra cui incentivi all'assunzione	-	690.745	706.683	922.943	1.039.529	861.422	878.678	5.100.000	97 ^E	692.672
TOTALE OS h			-	1.783.981	1.817.505	2.051.708	2.186.595	1.811.957	1.848.254	11.500.000	97	1.561.908
PRIORITA' 4) OCCUPAZIONE GIOVANILE			-	5.766.246	5.541.179	6.466.659	1.299.772	2.421.020	2.575.124	24.070.000	125	3.269.141
a	4.a.4	Tirocini di orientamento e formazione, inserimento e reinserimento, praticantato	-	5.141.338	4.773.063	-	174.559	1.529.893	1.666.147	13.285.000	-	1.804.343
	4.a.6	Interventi a sostegno dell'occupazione giovanile tra cui incentivi all'assunzione (under 30)	-	624.908	768.116	1.516.497	1.075.375	891.127	908.977	5.785.000	125 ^G	785.708
	4.a.7	Incentivi per l'assunzione di giovani tirocinanti (under 35)	-	-	-	4.950.162	49.838	-	-	5.000.000	-	679.090
TOTALE OS a			-	5.766.246	5.541.179	6.466.659	1.299.772	2.421.020	2.575.124	24.070.000	125	3.269.141
TOTALE			-	10.860.165	10.544.343	10.604.786	7.594.044	6.861.800	7.104.862	53.570.000	496	7.275.774

* A: Disoccupati, compresi i disoccupati di lungo periodo

E: Partecipanti con disabilità

G: Numero di giovani di età compresa tra i 18 e i 29 anni

Tabella 6.10 - Ripartizione di dettaglio dotazione principale - Settore Organizzazione e Sviluppo Risorse Umane

OS	Cod	Attività	2021	2022	2023	2024	2025	2026	2027	Totale	Target output al 2024	Target disimpegno 2025
PRIORITA' 1) OCCUPAZIONE			-	85.408	86.783	88.185	89.615	74.261	75.748	500.000	-	67.909
a	1.a.11	Capacità istituzionale "Occupazione" - Formazione	-	85.408	86.783	88.185	89.615	74.261	75.748	500.000	-	67.909
TOTALE OS a			-	85.408,000	86.783,000	88.185,000	89.615,000	74.261,000	75.748,000	500.000,000	-	67.909,000
PRIORITA' 2) ISTRUZIONE E FORMAZIONE			-	102.491	104.140	105.822	-	-	-	312.453	-	42.437
e	2.e.7	Capacità istituzionale "Istruzione e formazione" - Formazione	-	102.491	104.140	105.822	-	-	-	312.453	-	42.437
TOTALE OS e			-	102.491	104.140	105.822	-	-	-	312.453	-	42.437
PRIORITA' 3) INCLUSIONE SOCIALE			-	119.573	121.496	123.459	125.460	103.965	106.047	700.000	-	95.073
h	3.h.9	Capacità istituzionale "Inclusione" - Formazione	-	119.573	121.496	123.459	125.460	103.965	106.047	700.000	-	95.073
TOTALE OS h			-	119.573	121.496	123.459	125.460	103.965	106.047	700.000	-	95.073
PRIORITA' 5) ASSISTENZA TECNICA			-	256.227	260.349	264.554	268.844	222.782	227.244	1.500.000	1	203.727
-	5.t.4	Interventi capacity building - Formazione soggetti gestori FSE+ e operatori di sistema	-	256.227	260.349	264.554	268.844	222.782	227.244	1.500.000	1 ^H	203.727
TOTALE AT			-	256.227	260.349	264.554	268.844	222.782	227.244	1.500.000	1	203.727
TOTALE			-	563.699	572.768	582.020	483.919	401.008	409.039	3.012.453	1	409.146

* H: Numero di pubbliche amministrazioni o servizi pubblici sostenuti a livello nazionale, regionale o locale

Tabella 6.11 - Ripartizione di dettaglio dotazione principale – Settore Sistema Regionale della Formazione: Infrastrutture digitali e azioni di sistema

OS	Cod	Attività	2021	2022	2023	2024	2025	2026	2027	Totale	Target output al 2024	Target disimpegno 2025
PRIORITA' 2) ISTRUZIONE E FORMAZIONE			-	2.306.044	2.343.141	2.380.988	2.419.593	2.005.034	2.045.200	13.500.000	41.292	1.833.544
e	2.e.5	Accreditamento degli Organismi Formativi, delle Università, delle Istituzioni Scolastiche, dei C.P.I.A. Regionali e delle Botteghe-Scuola sul territorio della Toscana	-	341.636	347.132	352.739	358.458	297.042	302.993	2.000.000	-	271.636
	2.e.6	Assistenza tecnica per la gestione e monitoraggio del sistema regionale degli standard professionali, per il riconoscimento e certificazione delle competenze	-	341.636	347.132	352.739	358.458	297.042	302.993	2.000.000	-	271.636
TOTALE OS e			-	683.272	694.264	705.478	716.916	594.084	605.986	4.000.000	-	543.272
f	2.f.9	Sistema regionale di web learning	-	1.622.772	1.648.877	1.675.510	1.702.677	1.410.950	1.439.214	9.500.000	41.292 ^D	1.290.272
TOTALE OS f			-	1.622.772	1.648.877	1.675.510	1.702.677	1.410.950	1.439.214	9.500.000	41.292	1.290.272
TOTALE			-	2.306.044	2.343.141	2.380.988	2.419.593	2.005.034	2.045.200	13.500.000	41.292	1.833.544

* D: Titolari di un diploma di istruzione secondaria di secondo grado (ISCED 3) o di un diploma di istruzione post secondaria (ISCED 4)

Tabella 6.12 - Ripartizione di dettaglio dotazione principale – Settore tutela dei consumatori e utenti, politiche di genere, promozione della cultura di pace

OS	Cod	Attività	2021	2022	2023	2024	2025	2026	2027	Totale	Target output al 2024	Target disimpegno 2025
PRIORITA' 1) OCCUPAZIONE			-	2.150	200.622	1.640.236	1.666.831	1.381.246	1.408.915	6.300.000	145	855.654
c	1.c.2	Azioni di sistema e di mainstreaming	-	2.150	200.622	1.640.236	1.666.831	1.381.246	1.408.915	6.300.000	145 ^B	855.654
TOTALE OS c			-	2.150	200.622	1.640.236	1.666.831	1.381.246	1.408.915	6.300.000	145	855.654
PRIORITA' 2) ISTRUZIONE E FORMAZIONE			-	-	-	103.768	669.894	718.857	7.481	1.500.000	-	203.727
f	2.f.16	Educazione alla pace e diffusione della cultura della memoria	-	-	-	103.768	669.894	718.857	7.481	1.500.000	-	203.727
TOTALE OS f			-	-	-	103.768	669.894	718.857	7.481	1.500.000	-	203.727
TOTALE			-	2.150	200.622	1.744.004	2.336.725	2.100.103	1.416.396	7.800.000	145	1.059.381

* B: Lavoratori, compresi i lavoratori autonomi

Tabella 6.13 - Ripartizione di dettaglio dotazione principale – Settore Welfare e Innovazione Sociale

OS	Cod	Attività	2021	2022	2023	2024	2025	2026	2027	Totale	Target output al 2024	Target disimpegno 2025
PRIORITA' 3) INCLUSIONE SOCIALE			-	20.583.577	20.914.700	21.252.526	21.597.108	17.196.791	18.255.298	119.800.000	2.906	16.271.004
h	3.h.1	Inclusione attiva e miglioramento dell'occupabilità di persone in carico ai servizi socio sanitari territoriali - svantaggiati	-	10.966.520	11.142.935	11.322.923	11.506.509	9.535.054	9.726.059	64.200.000	2.906 ^E	8.719.520
	3.h.2	Inclusione attiva e miglioramento dell'occupabilità di persone in carico ai servizi socio sanitari territoriali - Rom	-	341.636	347.132	352.739	358.458	297.042	302.993	2.000.000	-	271.636
	3.h.8	Benessere e inclusione sociale e opportunità di crescita ed integrazione delle famiglie, inclusi i minori, e povertà infantile	-	-	799.457	1.587.326	1.613.062	636.690	1.363.465	6.000.000	-	814.908
	3.h.10	Capacità istituzionale "Inclusione" - Animazione	-	1.759.426	988.273	229.280	232.998	193.077	196.946	3.600.000	-	488.945
TOTALE OS h			-	13.067.582	13.277.797	13.492.268	13.711.027	10.661.863	11.589.463	75.800.000	2.906	10.295.009
k	3.k.7	Sostegno alle persone con limitazione dell'autonomie e ai loro familiari per l'accesso ai servizi di cura socio-sanitari	-	7.515.995	7.636.903	7.760.258	7.886.081	6.534.928	6.665.835	44.000.000	-	5.975.995
TOTALE OS k			-	7.515.995	7.636.903	7.760.258	7.886.081	6.534.928	6.665.835	44.000.000	-	5.975.995
PRIORITA' 4) OCCUPAZIONE GIOVANILE			-	5.978.633	6.074.808	6.172.933	3.273.019	198.238	3.302.369	25.000.000	1.680	3.395.452
a	4.a.3	Servizio civile regionale	-	5.978.633	6.074.808	6.172.933	3.273.019	198.238	3.302.369	25.000.000	1.026 ^G	3.395.452
TOTALE OS a			-	5.978.633	6.074.808	6.172.933	3.273.019	198.238	3.302.369	25.000.000	1.680	3.395.452
TOTALE			-	26.562.210	26.989.508	27.425.459	24.870.127	17.395.029	21.557.667	144.800.000	4.586	19.666.456

* E: Partecipanti con disabilità

G: Numero di giovani di età compresa tra i 18 e i 29 anni

Tabella 6.14 - Ripartizione di dettaglio dotazione principale – Settore Sistema informativo, architettura applicativa e cyber security

OS	Cod	Attività	2021	2022	2023	2024	2025	2026	2027	Totale	Target output al 2024	Target disimpegno 2025
PRIORITA' 2) ISTRUZIONE E FORMAZIONE			-	1.195.727	1.214.962	1.234.587	462.139	274.159	305.973	4.687.547	-	636.654
e	2.e.4	Sistema informativo della formazione	-	1.195.727	1.214.962	1.234.587	462.139	274.159	305.973	4.687.547	-	636.654
TOTALE OS e			-	1.195.727	1.214.962	1.234.587	462.139	274.159	305.973	4.687.547	-	636.654
PRIORITA' 5) ASSISTENZA TECNICA			-	1.093.236	1.110.822	1.128.765	1.147.066	950.535	969.576	6.400.000	1	869.236
-	5.t.5	Progettazione e realizzazione di sistemi informativi per la gestione e il monitoraggio del PR	-	1.093.236	1.110.822	1.128.765	1.147.066	950.535	969.576	6.400.000	1 ^H	869.236
TOTALE AT			-	1.093.236	1.110.822	1.128.765	1.147.066	950.535	969.576	6.400.000	1	869.236
TOTALE			-	2.288.963	2.325.784	2.363.352	1.609.205	1.224.694	1.275.549	11.087.547	1	1.505.890

* H: Numero di pubbliche amministrazioni o servizi pubblici sostenuti a livello nazionale, regionale o locale

Tabella 6.15 - Ripartizione di dettaglio dotazione principale – Settore Patrimonio culturale, museale e documentario. Arte contemporanea. Investimenti per la cultura

OS	Cod	Attività	2021	2022	2023	2024	2025	2026	2027	Totale	Target output al 2024	Target disimpegno 2025
PRIORITA' 1) OCCUPAZIONE			-	2.562.271	2.603.490	2.645.543	3.917.487	998.766	2.272.443	15.000.000	-	2.037.271
a	1.a.5	Sostegno alle transizioni verso un'occupazione stabile e di qualità nei beni culturali, nelle arti contemporanee	-	2.562.271	2.603.490	2.645.543	3.917.487	998.766	2.272.443	15.000.000	-	2.037.271
TOTALE OS a			-	2.562.271	2.603.490	2.645.543	3.917.487	998.766	2.272.443	15.000.000	-	2.037.271
PRIORITA' 2) ISTRUZIONE E FORMAZIONE			-	1.366.545	1.388.528	1.410.956	1.433.833	1.188.169	1.211.969	8.000.000	-	1.086.545
f	2.f.10	Facilitare l'acquisizione di competenze da parte della popolazione adulta: il ruolo di biblioteche e archivi	-	1.366.545	1.388.528	1.410.956	1.433.833	1.188.169	1.211.969	8.000.000	-	1.086.545
TOTALE OS f			-	1.366.545	1.388.528	1.410.956	1.433.833	1.188.169	1.211.969	8.000.000	-	1.086.545
PRIORITA' 5) ASSISTENZA TECNICA			-	-	-	105.000	105.000	54.000	-	264.000	1	35.856
-	5.t.13	Supporto, attuazione e rafforzamento risorse programmate, gestione e sorveglianza del PR	-	-	-	105.000	105.000	54.000	-	264.000	1 ^H	35.856
TOTALE AT			-	-	-	105.000	105.000	54.000	-	264.000	1	35.856
TOTALE			-	3.928.816	3.992.018	4.161.499	5.456.320	2.240.935	3.484.412	23.264.000	1	3.159.672

*H: Numero di pubbliche amministrazioni o servizi pubblici sostenuti a livello nazionale, regionale o locale

Tabella 6.16 - Ripartizione di dettaglio dotazione principale – Settore Spettacolo dal vivo e riprodotto. Festival. Promozione della cultura musicale. Politiche per lo sport

OS	Cod	Attività	2021	2022	2023	2024	2025	2026	2027	Totale	Target output al 2024	Target disimpegno 2025
PRIORITA' 1) OCCUPAZIONE			-	1.195.727	1.214.960	1.234.587	447.836	1.846.416	1.060.474	7.000.000	-	1.086.545
a	1.a.4	Interventi innovativi per favorire la crescita professionali di giovani musicisti di musica popolare e di musica classica (Toscana 100+100 Band&Orchestra)	-	1.195.727	1.214.960	1.234.587	447.836	1.846.416	1.060.474	7.000.000	-	950.727
TOTALE OS a			-	1.195.727	1.214.960	1.234.587	447.836	1.846.416	1.060.474	7.000.000	-	1.086.545
PRIORITA' 3) INCLUSIONE SOCIALE			-	1.024.908	1.041.396	1.058.217	1.075.375	891.127	908.977	6.000.000	-	814.908
k	3.k.5	Inclusione attiva e diffusione della pratica sportiva per i soggetti socialmente fragili, le persone a rischio di esclusione sociale e le persone con disabilità	-	1.024.908	1.041.396	1.058.217	1.075.375	891.127	908.977	6.000.000	-	814.908
TOTALE OS k			-	1.024.908	1.041.396	1.058.217	1.075.375	891.127	908.977	6.000.000	-	814.908
TOTALE			-	2.220.635	2.256.356	2.292.804	1.523.211	2.737.543	1.969.451	13.000.000	-	1.901.453

Tabella 6.17 - Ripartizione di dettaglio dotazione principale – Settore Fondazioni regionali per la cultura. Istituzioni culturali e siti UNESCO. Valorizzazione del patrimonio culturale. Rievocazioni storiche. Politiche per i giovani

OS	Cod	Attività	2021	2022	2023	2024	2025	2026	2027	Totale	Target output al 2024	Target disimpegno 2025
PRIORITA' 1- OCCUPAZIONE			-	1.205.463	1.719.225	720.586	-	1.829.763	1.524.963	7.000.000	-	950.727
a	1.a.15	Sostegno alle transizioni verso un'occupazione stabile e di qualità nello spettacolo dal vivo	-	1.205.463	1.719.225	720.586	-	1.829.763	1.524.963	7.000.000	-	950.727
TOTALE OS a			-	1.205.463	1.719.225	720.586	-	1.829.763	1.524.963	7.000.000	-	950.727
PRIORITA' 3) INCLUSIONE SOCIALE			-	673.536	-	1.409.478	375.489	-	141.497	2.600.000	-	353.127
k	3.k.3	Sostegno ai soggetti impegnati nell'erogazione di attività di interesse generale e di utilità sociale, tra cui gli enti del terzo settore (associazioni culturali, organizzazioni di volontariato, ecc.)	-	673.536	-	1.409.478	375.489	-	141.497	2.600.000	-	353.127
TOTALE OS k			-	673.536	-	1.409.478	375.489	-	141.497	2.600.000	-	353.127
TOTALE			-	1.878.999	1.719.225	2.130.064	375.489	1.829.763	1.666.460	9.600.000	-	1.303.854

Tabella 6.18 - Ripartizione di dettaglio dotazione principale - Settore Affari istituzionali e delle autonomie locali cultura della legalità sicurezza e polizia locale. Politiche per la partecipazione. Ufficio ed osservatorio elettorale

OS	Cod	Attività	2021	2022	2023	2024	2025	2026	2027	Totale	Target output al 2024	Target disimpegno 2025
PRIORITA' 3) INCLUSIONE SOCIALE			-	512.454	520.698	529.109	191.929	-	445.810	2.200.000	-	298.800
k	3.k.1	Inclusione e presidio sociale per promuovere la partecipazione attiva dei cittadini e garantire maggiori condizioni di sicurezza	-	512.454	520.698	529.109	191.929	-	445.810	2.200.000	-	298.800
TOTALE OS k			-	512.454	520.698	529.109	191.929	-	445.810	2.200.000	-	298.800
TOTALE			-	512.454	520.698	529.109	191.929	-	445.810	2.200.000	-	298.800

Tabella 6.19 - Ripartizione di dettaglio dotazione principale – Direzione Sistemi informativi, infrastrutture tecnologiche e innovazione

OS	Cod	Attività	2021	2022	2023	2024	2025	2026	2027	Totale	Target output al 2024	Target disimpegno 2025
PRIORITA' 3) INCLUSIONE SOCIALE			-	854.090	867.830	678.080	-	-	-	2.400.000	-	325.963
k	3.k.4	Supporto alla cittadinanza per lo sviluppo della cultura e delle competenze digitali e l'inclusione nel mondo digitale	-	854.090	867.830	678.080	-	-	-	2.400.000	-	325.963
TOTALE OS k			-	854.090	867.830	678.080	-	-	-	2.400.000	-	325.963
TOTALE			-	854.090	867.830	678.080	-	-	-	2.400.000	-	325.963

Tabella 6.20 - Ripartizione di dettaglio dotazione principale – Direzione Urbanistica

OS	Cod	Attività	2021	2022	2023	2024	2025	2026	2027	Totale	Target output al 2024	Target disimpegno 2025
PRIORITA' 3) INCLUSIONE SOCIALE			-	341.636	537.132	162.739	358.458	297.042	302.993	2.000.000	-	271.636
k	3.k.2	Percorsi partecipativi, innovativi ed inclusivi per la rigenerazione urbana	-	341.636	537.132	162.739	358.458	297.042	302.993	2.000.000	-	271.636
TOTALE OS k			-	341.636	537.132	162.739	358.458	297.042	302.993	2.000.000	-	271.636
PRIORITA' 5) ASSISTENZA TECNICA			-	-	20.000	-	-	-	-	20.000	1	2.716
-	5.t.11	Supporto, attuazione e rafforzamento risorse programmate, gestione e sorveglianza del PR	-	-	20.000	-	-	-	-	20.000	1 ^H	2.716
TOTALE AT			-	-	20.000	-	-	-	-	20.000	1	2.716
TOTALE			-	341.636	557.132	162.739	358.458	297.042	302.993	2.020.000	1	274.352

* H: Numero di pubbliche amministrazioni o servizi pubblici sostenuti a livello nazionale, regionale o locale

Tabella 6.21 - Ripartizione di dettaglio dotazione principale – Direzione Beni, istituzioni, attività culturali e sport

OS	Cod	Attività	2021	2022	2023	2024	2025	2026	2027	Totale	Target output al 2024	Target disimpegno 2025
PRIORITA' 1) OCCUPAZIONE			-	51.245	52.070	52.911	53.769	44.556	45.449	300.000	-	40.745
a	1.a.13	Capacità istituzionale "Occupazione" - Animazione	-	51.245	52.070	52.911	53.769	44.556	45.449	300.000	-	40.745
TOTALE OS a			-	51.245	52.070	52.911	53.769	44.556	45.449	300.000	-	40.745
TOTALE			-	51.245	52.070	52.911	53.769	44.556	45.449	300.000	-	40.745

Tabella 6.22 - Ripartizione di dettaglio dotazione principale – Settore Investimenti per l’inclusione e l’accessibilità

OS	Cod	Attività	2021	2022	2023	2024	2025	2026	2027	Totale	Target output al 2024	Target disimpegno 2025
PRIORITA' 3) INCLUSIONE SOCIALE			-	14.588.150	15.273.806	12.667.628	13.535.838	10.962.998	13.971.580	81.000.000	-	11.001.264
h	3.h.6	Promozione dell'economia sociale nell'ottica di sostenere e diffondere modelli e processi di sviluppo innovativi e sostenibili finalizzati all'inclusione socio-economica e lavorativa di soggetti in condizioni di svantaggio o a rischio di esclusione sociale	-	1.264.340	1.735.660	-	-	-	-	3.000.000	-	407.454
TOTALE OS h			-	1.264.340	1.735.660	-	-	-	-	3.000.000	-	407.454
k	3.k.8	Interventi personalizzati destinati alle persone con disabilità e grave limitazione dell'autonomia finalizzati a garantire il diritto ad una vita indipendente	-	13.323.810	13.538.146	12.667.628	13.535.838	10.962.998	13.971.580	78.000.000	1.300 ^E	10.593.810
TOTALE OS k			-	13.323.810	13.538.146	12.667.628	13.535.838	10.962.998	13.971.580	78.000.000	-	10.593.810
PRIORITA' 5) ASSISTENZA TECNICA			-	-	-	50.000	50.000	50.000	-	150.000	1	20.373
-	5.t.14	Supporto, attuazione e rafforzamento risorse programmate, gestione e sorveglianza del PR	-	-	-	50.000	50.000	50.000	-	150.000	1 ^H	20.373
TOTALE AT			-	-	-	50.000	50.000	50.000	-	150.000	1	20.373
TOTALE			-	14.588.150	15.273.806	12.717.628	13.585.838	11.012.998	13.971.580	81.150.000	1	11.021.637

* E: Partecipanti con disabilità

H: Numero di pubbliche amministrazioni o servizi pubblici sostenuti a livello nazionale, regionale o locale

Tabella 6.23 - Ripartizione di dettaglio dotazione principale – Settore Bilanci e monitoraggi economici del Servizio Sanitario Regionale

OS	Cod	Attività	2021	2022	2023	2024	2025	2026	2027	Totale	Target output al 2024	Target disimpegno 2025
PRIORITA' 3) INCLUSIONE SOCIALE			-	-	-	-	3.000.000	3.000.000	2.000.000	8.000.000	-	1.086.544
k	3.k.9	Potenziamento dei servizi funzionali a garantire un accesso paritario e tempestivo all'assistenza sanitaria essenziale	-	-	-	-	1.500.000	1.500.000	1.000.000	4.000.000	-	543.272
	3.K.10	Sostegno all'indipendenza sanitaria	-	-	-	-	1.500.000	1.500.000	1.000.000	4.000.000	-	543.272
TOTALE OS k			-	-	-	-	3.000.000	3.000.000	2.000.000	8.000.000	-	1.086.544
TOTALE			-	-	-	-	3.000.000	3.000.000	2.000.000	8.000.000	-	1.086.544

3. Il contributo delle attività del PAD alle strategie territoriali e alla Strategia di Specializzazione Intelligente

Il presente capitolo descrive le attività del PAD che offriranno un contributo alle strategie settoriali di riferimento, rendendone evidente il contributo finanziario che il PR fornirà alle strategie sulla base dei macro ambiti di intervento definiti dalle suddette strategie.

Alla luce di tali premesse, ciascun RdA, per propria competenza, programmerà le risorse assegnate sulla base delle azioni descritte nelle schede attività e in modo coerente con gli obiettivi del PR e con le finalità definite delle strategie settoriali definite nelle pertinenti DGR.

Le strategie territoriali

Con riferimento alle priorità territoriali, sulla scorta delle linee di indirizzo settoriali della Regione Toscana, il PR ha definito il conseguimento di determinati obiettivi relativamente a specifici territori, individuando a tal fine specifiche attività e destinando, nel quadro di tali attività, alle priorità territoriali, l'ammontare di risorse di seguito descritto (Tabella 7) con evidenza della finalità di dettaglio:

- lo 0,2% della dotazione finanziaria complessiva su interventi che insistono sulle aree urbane;
- lo 0,6% del totale della dotazione del PR per l'attuazione della strategia per le aree interne.

Per quanto riguarda il contributo del Programma ad interventi che insistono sulle aree urbane il contributo del Programma sarà fornito dall'attività "3.k.2 - Percorsi partecipativi, innovativi ed inclusivi per la rigenerazione urbana".

Con riferimento invece alla strategia delle aree interne, in linea con quanto definito dalla Delibera della Giunta Regionale n. 1476 del 19/12/2022, la tabella seguente riporta le attività del PR che contribuiranno all'attuazione della stessa strategia, con evidenza delle risorse destinate a livello di Obiettivo specifico come da ultimo aggiornato con Delibera di Giunta Regionale n. 94 del 12/02/2024.

Tabella 7 – Il contributo del PR FSE+ per l'attuazione delle strategie territoriali in Aree interne 2021-2027

Attività PAD	Asse	OS	RdA	Risorse
2.f.10 Facilitare l'acquisizione di competenze da parte della popolazione adulta: il ruolo di biblioteche e archivi	2. Istruzione e formazione	f	Settore Patrimonio culturale, museale e documentario. arte contemporanea. investimenti per la cultura	3.300.000 €
2.f.12 Sostegno all'offerta di servizi educativi per la prima infanzia (3-36 mesi)	2. Istruzione e formazione	f	Settore Educazione e Istruzione	
2.f.13 Progetti Educativi Zonali (PEZ) finalizzati al contrasto della dispersione scolastica	2. Istruzione e formazione	f	Settore Educazione e Istruzione	
3.k.1 Inclusione e presidio sociale per promuovere la partecipazione attiva dei cittadini e garantire maggiori condizioni di sicurezza	3. Inclusione sociale	k	Settore Affari istituzionali e delle autonomie locali cultura della legalità sicurezza e polizia locale. Politiche per la	3.300.000 €

Attività PAD	Asse	OS	RdA	Risorse
			partecipazione. Ufficio ed osservatorio elettorale	
3.k.2 Percorsi partecipativi, innovativi ed inclusivi per la rigenerazione urbana	3. Inclusione sociale	k	Direzione Urbanistica	
3.k.3 Sostegno ai soggetti impegnati nell'erogazione di attività di interesse generale e di utilità sociale, tra cui gli enti del terzo settore (associazioni culturali, organizzazioni di volontariato, ecc.)	3. Inclusione sociale	k	Settore Fondazioni regionali per la cultura. istituzioni culturali e siti UNESCO. valorizzazione del patrimonio culturale. rievocazioni storiche. politiche per i giovani	
3.k.4 Supporto alla cittadinanza per lo sviluppo della cultura e delle competenze digitali e l'inclusione nel mondo digitale	3. Inclusione sociale	k	Direzione Sistemi informativi, infrastrutture tecnologiche e innovazione	
3.k.5 Inclusione attiva e diffusione della pratica sportiva per i soggetti socialmente fragili, le persone a rischio di esclusione sociale e le persone con disabilità	3. Inclusione sociale	k	Settore Spettacolo dal vivo e riprodotto. festival. promozione della cultura musicale. politiche per lo sport	
3.k.7 Sostegno alle persone con limitazione dell'autonomie e ai loro familiari per l'accesso ai servizi di cura socio-sanitari	3. Inclusione sociale	k	Settore Welfare e Innovazione Sociale	

La Strategia di Specializzazione Intelligente

La Strategia di Specializzazione Intelligente (Smart Specialisation Strategy - S3) si prefigge l'obiettivo di promuovere dinamiche di sviluppo in risposta alle sfide e alle transizioni tecnologiche. Pur rappresentando una condizione abilitante legata al PR FESR 2021-2027, la S3 si configura come una strategia che massimizza le integrazioni con PR FSE+ per valorizzare le opportunità e rispondere alle sfide legate al capitale umano e quelle generazionali in ragione delle transizioni socio-demografiche.

Secondo quanto stabilito dalla Delibera di giunta n. 1321 del 28 novembre 2022, con cui la Regione ha adottato la versione definitiva della S3, l'impianto della stessa, per la programmazione 2021-2027, è strutturalmente rivolto al perseguimento di Missioni Strategiche (vedi tabella che segue) in grado di rispondere alle sfide della transizione industriale.

Sfide delle Strategie	Priorità Tecnologiche	Ambiti Applicativi	Missioni Strategiche
- Transizione digitale - Transizione ecologica - Transizione generazionale	- Tecnologie digitali - Tecnologie per la manifattura avanzata - Materiali avanzati e nanotecnologie - Tecnologie per la vita e per l'ambiente	Ambiente, Territorio, Energia	ATE.1 - Verso una Toscana circolare ATE.2 - Verso la Neutralità carbonica in Toscana ATE.3 - Space Economy e Governo del Territorio
		Cultura e Beni Culturali	CBC.1 - Facilitare l'accesso al patrimonio culturale, come strumento di conoscenza e inclusione socio-economica CBC.2 - Facilitare la conservazione dei beni culturali, artistici ed architettonici CBC.3 - Facilitare la libera espressione culturale e creativa
		Salute	S.2 - Miglioramento dello stato di salute dei cittadini, della sostenibilità del sistema sanitario e competitività delle imprese S.3 - Potenziamento della ricerca e innovazione nel settore della salute
		Smart Agrifood	SA.1 - Sistemi agricolo-forestali sostenibili ed intelligenti SA.2 - Produzioni agro-alimentari di alta qualità
		Impresa Intelligente e Sostenibile	IIS.1 - Transizione digitale delle imprese IIS.2 - Produzioni sostenibili

Nell'ampio quadro delle Missioni della S3 della Regione Toscana, il PR FSE+ contribuirà a tale Strategia mediante le attività riportate nella tabella che segue, con evidenza della quota parte delle risorse che nell'ambito di ciascuna attività saranno destinate ad offrire un contributo alla S3.

Tabella 8 – Le attività del PR FSE+ che contribuiscono alla S3 della Regione Toscana

Asse	OS	Attività PAD	RdA	Risorse	Tipologia di intervento S3
1. Occupazione	d	1.d.1 Formazione continua rivolta a: situazioni di crisi, attività di innovazione tecnologica e transizione digitale, rafforzamento ed aggiornamento delle competenze professionali	Settore Formazione continua e professioni	15.000.000	Interventi S3 in materia di sostegno all'occupazione
1. Occupazione	d	1.d.2 Voucher formativi per occupati, imprenditori, soci di cooperative e liberi professionisti per la partecipazione a percorsi formativi tesi ad a rafforzare ed aggiornare le competenze professionali	Settore Formazione continua e professioni	9.000.000	
2. Istruzione e formazione	f	2.f.2 Corsi di laurea e post-laurea realizzati in rete fra università ed enti pubblici di ricerca, anche in collaborazione con imprese	Settore Diritto allo studio universitario e sostegno alla ricerca	18.000.000	Interventi S3 in materia di istruzione e formazione
2. Istruzione e formazione	f	2.f.3 Percorsi di alta formazione e ricerca-azione (AFR)	Settore Diritto allo studio universitario e sostegno alla ricerca	600.000	

Asse	OS	Attività PAD	RdA	Risorse	Tipologia di intervento S3
2. Istruzione e formazione	f	2.f.5 Voucher alta formazione di corsi post-laurea con prioritario riferimento ad ambiti disciplinari coerenti con i settori e le tecnologie individuati dalla programmazione regionale come strategici	Settore Diritto allo studio universitario e sostegno alla ricerca	500.000	
4. Occupazione giovanile	f	4.f.2 Istruzione Tecnica Superiore – percorsi ITS	Settore Istruzione e formazione professionale (IeFP), e istruzione e formazione tecnica superiore (IFTS e ITS)	11.900.000	Interventi S3 in materia di sostegno all'occupazione giovanile
4. Occupazione giovanile	a	4.a.5 Assegni di ricerca, contratti a tempo determinato, contratti di apprendistato di alta formazione e altre forme di alternanza fra alta formazione, lavoro e ricerca	Settore Diritto allo studio universitario e sostegno alla ricerca	11.500.000	
Totale				66.500.000	-

Appendice 1 - Tabella di correlazione tra la codifica degli Obiettivi specifici del PR FSE+ 2021-2027 e del Reg (UE) 2021/1057

Priorità	Codici Reg (UE) 2021/1057	Codici SFC PR 2021-2027
1. OCCUPAZIONE	a	ESO4.1
	c	ESO4.3
	d	ESO4.4
2. ISTRUZIONE E FORMAZIONE	e	ESO4.5
	f	ESO4.6
3. INCLUSIONE SOCIALE	h	ESO4.8
	k	ESO4.11
4. OCCUPAZIONE GIOVANILE	a	ESO4.1
	f	ESO4.6
5. ASSISTENZA TECNICA	--	--