

REGIONE
TOSCANA



Modello delle competenze e sistema dei Profili Professionali della Giunta regionale

Luglio 2024

Indice

1. Premessa	8
2. La matrice professionale della Giunta regionale	9
3. Schema Profili Professionali	12
4. Schema Profili di Ruolo	13
5. Tavola di Sintesi	15
Appendice 1 – Le famiglie e le aree professionali	16
Appendice 2 – I Profili Professionali	18
Appendice 3 – I Profili di Ruolo	24
Famiglia Comunicazione e informazione	25
Funzionario comunicazione e informazione istituzionale	26
Funzionario giornalista	29
Funzionario redattore web	33
Funzionario cerimoniale	36
Funzionario comunicazione, facilitazione e partecipazione	39
Istruttore comunicazione e informazione	42
<i>Famiglia Gestione risorse finanziarie</i>	45
Funzionario analisi economico-finanziarie	46
Funzionario contabilità e bilancio	49
Istruttore economico-finanziario	52
<i>Famiglia Amministrativa</i>	55
Funzionario gestione amministrativa	56
Funzionario per i processi istituzionali	59
Funzionario verifica e controllo amministrativo (auditing)	62
Ambito: Sanità Pubblica veterinaria e sicurezza alimentare	65
Funzionario per l'autorizzazione al pagamento	66
Funzionario gestione fondi comunitari e nazionali	70

Istruttore audit	73
Istruttore amministrativo	76
Istruttore per l'autorizzazione al pagamento.....	79
Istruttore gestione fondi comunitari e nazionali.....	83
Operatore amministrativo	86
<i>Famiglia Giuridico-legislativa-legale.....</i>	89
Funzionario per la rappresentanza in giudizio	90
Funzionario processo legislativo	94
Ambito: Diritto dell'amministrazione digitale	97
Funzionario consulenza giuridica	98
<i>Famiglia Sistemi informativi e tecnologie</i>	101
Funzionario gestione e analisi dati.....	102
Ambito: Bibliotecario e archivistico (o documentario)	105
Ambito: Statistico	106
Funzionario architettura e sviluppo IT	107
Ambito: Reti digitali per la cultura.....	110
Funzionario cloud e sicurezza informatica	111
Funzionario supporto IT	114
Istruttore gestione e sviluppo sistemi informativi	117
Ambito: Bibliotecario e archivistico (o documentario)	120
Ambito: Reti digitali per la cultura.....	121
Ambito: Statistico	122
Istruttore ICT	123
<i>Famiglia Organizzazione e risorse umane.....</i>	126
Funzionario organizzazione e gestione risorse umane.....	127
Funzionario salute e sicurezza sul lavoro	130
Istruttore organizzazione e gestione risorse umane.....	134

Istruttore salute e sicurezza sul lavoro	137
<i>Famiglia Programmazione, monitoraggio e valutazione (politiche regionali).....</i>	141
Gestore reti di governance	142
Funzionario programmazione e valutazione regionale.....	145
Ambito: Agroforestale	148
Ambito: AIR legislativo.....	149
Ambito: Ambiente ed energia.....	150
Ambito: Educativo – scolastico.....	151
Ambito: Faunistico-venatorio.....	152
Ambito: Gestione dei contratti di servizio del TPL su gomma, ferro e marittimo	153
Ambito: Governo unitario delle risorse idriche e della difesa del suolo	154
Ambito: Impiantistica e promozione attività sportiva	155
Ambito: Infrastrutture e logistica	156
Ambito: Investimenti infrastrutturali.....	157
Ambito: Investimenti sanitari	158
Ambito: Istruzione e formazione professionale.....	159
Ambito: Musei, patrimonio culturale materiale e immateriale, arte contemporanea e siti Unesco	160
Ambito: Pianificazione territoriale	161
Ambito: Reti bibliotecarie e archivistiche	162
Ambito: Spettacolo dal vivo e riprodotto	163
Ambito: Viabilità di interesse regionale	164
Funzionario politiche del lavoro	165
Istruttore programmazione e valutazione	169
Ambito: Agroforestale	172
Ambito: Faunistico-venatorio.....	173
Ambito: Gestione dei contratti di servizio del TPL su gomma, ferro e marittimo	174

Ambito: Governo unitario delle risorse idriche e della difesa del suolo	175
Ambito: Impiantistica e promozione attività sportiva	176
Ambito: Infrastrutture e logistica	177
Ambito: Investimenti infrastrutturali	178
Ambito: Investimenti sanitari	179
Ambito: Istruzione e formazione professionale.....	180
Ambito: Musei, patrimonio culturale materiale e immateriale, arte contemporanea e siti Unesco	181
Ambito: Pianificazione territoriale	182
Ambito: Reti bibliotecarie e archivistiche	183
Ambito: Spettacolo dal vivo e riprodotto	184
Ambito: Viabilità di interesse regionale	185
Istruttore politiche del lavoro	186
<i>Famiglia Tecnico-specialistica</i>.....	190
Funzionario gestione tecnica di settore	191
Ambito: Agroforestale	194
Ambito: Ambiente ed energia.....	195
Ambito: Dati territoriali e ambientali	196
Ambito: Faunistico-venatorio.....	197
Ambito: Gestione dei contratti di servizio del TPL su gomma, ferro e marittimo	198
Ambito: Governo unitario delle risorse idriche e della difesa del suolo	199
Ambito: Pianificazione territoriale	200
Funzionario gestione tecnica – opere pubbliche	201
Ambito: Idraulica.....	205
Ambito: Impianti elettrici	206
Ambito: Impianti meccanici	207
Funzionario progettazione e direzione lavori – opere pubbliche.....	208

Ambito: Viabilità di interesse regionale	212
Funzionario gestione idraulica e idrogeologica	213
Funzionario ispettore fitosanitario	217
Funzionario tecnico della prevenzione socio-sanitaria	221
Funzionario Protezione Civile	225
Istruttore gestione tecnica di settore	229
Ambito: Agroforestale	232
Ambito: Dati territoriali e ambientali	233
Ambito: Faunistico-venatorio	234
Ambito: Pianificazione territoriale	235
Istruttore tecnico – opere pubbliche	236
Ambito: Idraulica	240
Ambito: Impianti elettrici	241
Ambito: Impianti meccanici	242
Ambito: Viabilità di interesse regionale	243
Istruttore gestione idraulica e idrogeologica	244
Agente fitosanitario	248
Istruttore tecnico della prevenzione socio-sanitaria	252
Istruttore Protezione Civile	256
Istruttore traduzioni in braille	260
Istruttore mobilità ed autonomia non vedenti	264
Operatore gestione idraulica e idrogeologica	268
Operatore tecnico	271
Operatore Protezione Civile	274
Operatore servizi di tipografia	277
<i>Famiglia Servizi direzionali</i>	281

Funzionario supporto direzionale.....	282
Ambito: Segreteria legale	285
Istruttore supporto direzionale.....	286
Ambito: Segreteria legale	289
Autista.....	290
Operatore supporto direzionale	294
Ambito: Segreteria legale	297
Autista.....	298
Operatore servizi direzionali	302
Appendice 4 – Ambiti individuati.....	305
Appendice 5 - Dizionario competenze Tecniche	319
Appendice 6 - Dizionario competenze organizzative.....	330

1. Premessa

Con il decreto n. 1426 del 6 aprile 2009, Regione Toscana ha adottato il proprio sistema dei Profili Professionali per il personale delle categorie degli uffici della Giunta Regionale che, nel corso degli anni, è stato oggetto di diversi aggiornamenti, tra cui quella funzionale a rendere il Modello Professionale coerente con le innovazioni introdotte dal CCNL Funzioni Locali 2019-2021 (Decreto n. 6020 del 27 Marzo 2023).

Il Modello Professionale, illustrato nel seguito, rappresenta una evoluzione complessiva e sistematica dello stesso, resasi necessaria in considerazione dei cambiamenti avvenuti sia nel contesto esterno che interno alla Regione.

Le modifiche del contesto sociale ed economico hanno sollecitato, a livello nazionale, nuovi indirizzi circa la centralità delle competenze e le politiche di sviluppo del capitale umano nella Pubblica Amministrazione. In tale ambito si ricordano le "Linee di indirizzo per l'individuazione dei nuovi fabbisogni professionali da parte delle Pubbliche Amministrazioni" (DM del 22 Luglio 2022), la pubblicazione del "Framework delle competenze trasversali del personale di qualifica non dirigenziale delle pubbliche amministrazioni" di SNA e Ministro della Pubblica Amministrazione (DM del 28 Giugno 2023) ed i contributi promossi dall'Agenzia per l'Italia Digitale (AgID) tra i quali il "DigComp 2.2", le "Linee guida per la qualità delle competenze digitali nelle professionalità ICT" e le "Linee guida per le competenze di e-leadership".

Rispetto al contesto interno, Regione Toscana ha visto una importante evoluzione delle funzioni istituzionali e delle modalità di presidio delle aree di competenza con un impatto sulla connotazione delle diverse professionalità. Nello specifico, l'evoluzione del Modello ha dato riscontro ad esigenze quali:

- la focalizzazione delle funzioni programmatiche: migliorare la rappresentazione delle attività di programmazione strategica e di settore tenendo conto della sempre maggiore rilevanza assunta dalla programmazione relativa ai Fondi Europei e all'attuazione del PNRR;
- la qualificazione dei ruoli amministrativi: valorizzare le specificità considerando la natura dei contributi professionali nei diversi processi regionali;
- la valorizzazione dei profili tecnici: riconoscere le professionalità e gli ambiti di responsabilità che richiedono specifiche competenze tecniche e/o abilitazioni professionali.

Tali esigenze hanno portato ad una revisione dell'architettura complessiva del modello in termini di connotazione delle famiglie professionali e di evoluzione dei sottostanti elementi (Profili Professionali/di Ruolo, competenze tecniche e organizzative, elementi integrativi caratterizzanti, ambiti).

Il Modello Professionale, così come evoluto, permette di adottare una prospettiva strategica e di lungo termine rispetto alla gestione e allo sviluppo del capitale umano.

2. La matrice professionale della Giunta regionale

La matrice dei Profili Professionali fornisce una chiave di lettura del sistema organizzativo e rappresenta una modalità di segmentazione del personale dell'Amministrazione.

In particolare, nel modello adottato dalla Giunta regionale, la matrice costituisce il raccordo tra le risorse umane e l'organizzazione, per il tramite delle competenze organizzative e tecniche che è richiesto loro di possedere e attuare.

La matrice professionale si caratterizza, in particolare, per i seguenti principali elementi:

- modularità dell'approccio, il cui risultato garantisce un'articolazione del modello su più livelli (Famiglia Professionale, Profilo Professionale, Profilo di Ruolo, Ambito) che vanno a supporto di un modello di gestione integrata del personale. Questo approccio consente l'adozione del livello di articolazione più funzionale rispetto alle specifiche esigenze gestionali dell'Amministrazione (es. selezione, formazione, sviluppo del capitale umano);
- articolazione dei profili in Famiglie Professionali definita sulla base del modello dei processi regionali. Tale soluzione consente di raggiungere gli obiettivi di presidio e funzionalità del sistema dei profili rispetto al nuovo modello organizzativo e del ruolo Regionale di indirizzo, programmazione, controllo del territorio e gestore di servizi;
- ridefinizione dei componenti del Modello, con articolazione di Profili e Ruoli orientato alla differenziazione nel presidio dei macro-processi di tipo programmatico, normativo, amministrativo e tecnico specialistico;
- centralità delle competenze, in quanto tali supportate, al fine del relativo accrescimento ed aggiornamento, mediante adeguati percorsi formativi, con individuazione del relativo livello atteso, che descrivono i Profili di Ruolo e che forniscono precise indicazioni rispetto alle dimensioni chiave, sia tecniche che organizzative, tendenzialmente richieste per poter presidiare efficacemente le aree di responsabilità previste da ciascun profilo, queste ultime da considerare in una logica di prevalenza rispetto alle attività concretamente svolte;
- equivalenza dei profili di ruolo nell'ambito della stessa area contrattuale delle diverse famiglie professionali, eccezion fatta per quelli per il cui espletamento siano richieste specifiche abilitazioni professionali o specifici titoli di studio; anche in ragione di tale caratteristica, l'inquadramento professionale posseduto non pregiudica progressioni di carriera o trasferimenti per mobilità interna; inoltre, laddove nei profili di ruolo e/o ambiti sono indicati titoli di studio come preferenziali, il relativo possesso può essere riconosciuto nei percorsi di crescita e di attribuzione di responsabilità ma, allo stesso tempo, è adeguatamente valorizzata l'effettiva esperienza professionale, a prescindere, ove possibile, dal possesso dei titoli di preferenza;
- valorizzazione della dimensione organizzativo-funzionale attraverso l'individuazione degli ambiti come chiave di lettura organizzativa e di processo della matrice professionale, anche ai fini della specificazione dei Profili Professionali in Profili di Ruolo.

La matrice professionale è articolata su più livelli:

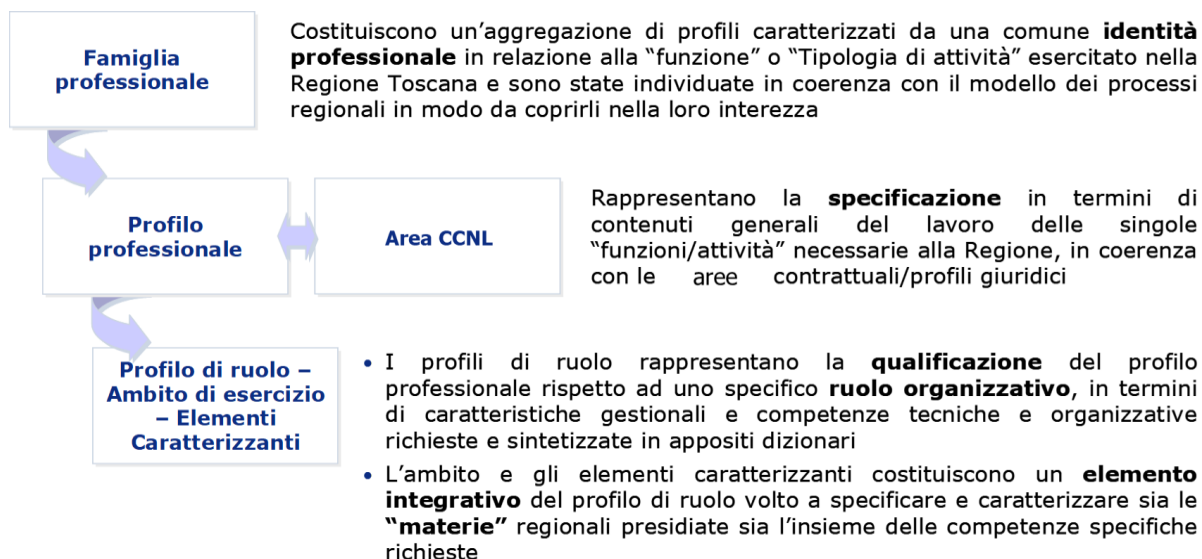

La matrice professionale individua 9 Famiglie Professionali e 21 Profili Professionali.

Area CCNL	FAMIGLIE PROFESSIONALI								
	Comunicazione e informazione	Gestione risorse finanziarie	Amministrativa	Giuridico-legislativa-legale	Sistemi informativi e tecnologie	Organizzazione e risorse umane	Programmazione, monitoraggio e valutazione (politiche regionali)	Tecnico-specialistica	Servizi direzionali
<i>Funzionari ed EQ</i>	Funziario comunicazione e informazione	Funziario gestione risorse finanziarie	Funziario amministrativo	Funziario giuridico-legislativo-legale	Funziario sistemi informativi e tecnologie	Funziario organizzazione e risorse umane	Funziario programmazione	Funziario tecnico	Funziario servizi direzionali
<i>Istruttori</i>	Istruttore comunicazione e informazione	Istruttore gestione risorse finanziarie	Istruttore amministrativo		Istruttore sistemi informativi e tecnologie	Istruttore organizzazione e risorse umane	Istruttore programmazione	Istruttore tecnico	Istruttore servizi direzionali
<i>Operatori esperti</i>			Operatore amministrativo esperto					Operatore tecnico esperto	Operatore servizi direzionali esperto
<i>Operatori</i>									Operatore servizi direzionali

Nelle pagine successive si descrivono in dettaglio le modalità di rappresentazione delle caratteristiche dei Profili Professionali e dei Profili di Ruolo, appartenenti alle diverse famiglie professionali, che saranno assegnati ai dipendenti.

In appendice sono, invece, riportati:

- una tabella che evidenzia per ciascuna Famiglia Professionale le relative aree professionali (Appendice 1)
- il dettaglio dei Profili Professionali e una tabella che evidenzia le aree di responsabilità trasversali per area contrattuale (Appendice 2)
- il dettaglio dei Profili di Ruolo individuati (Appendice 3)
- un quadro di sintesi degli ambiti individuati (Appendice 4)
- il catalogo delle competenze tecniche e relativo *grading* atteso (Appendice 5)
- il dizionario delle competenze organizzative e relativo *grading* atteso (Appendice 6).

3. Schema Profili Professionali

Ogni Profilo Professionale è descritto attraverso i contenuti delle seguenti quattro Sezioni:

- Aree di responsabilità Trasversali commisurate alle Aree Contrattuali
 - Sezione Identificativa e requisiti
 - Sezione Organizzativa
 - Principali aree di competenza tecnica
- a) La Sezione Aree di responsabilità trasversali, commisurate all'area contrattuale, descrive le diverse finalità organizzative del Profilo Professionale, in termini di:
- Obiettivi
 - Risorse Umane
 - Organizzazione, processi e strumenti
 - Relazioni interne/esterne
- b) La Sezione Identificativa ha lo scopo principale di "catalogare" il Profilo Professionale all'interno del complesso delle figure identificate. Contiene:
- Famiglia
 - Nome del Profilo Professionale
 - Inquadramento contrattuale
 - Requisiti (da CCNL)
- c) Nella Sezione Organizzativa è riportato lo Scopo Organizzativo, ovvero una frase di lunghezza contenuta (normalmente nell'ordine delle tre righe) che esplicita il motivo per il quale il Profilo Professionale esiste e opera nell'organizzazione. È caratterizzato da:
- un verbo all'infinito che esprime l'essenza del contributo organizzativo del Profilo Professionale;
 - l'oggetto del contributo organizzativo, espresso in termini che si rifanno alla natura delle attività lavorative;
 - gli eventuali vincoli organizzativi che regolano le attività e le responsabilità della figura.
- d) Nella Sezione Principali aree di competenza tecnica è riportata l'indicazione delle competenze tecniche che devono essere presidiate per rispondere allo Scopo Organizzativo proprio della Famiglia Professionale.

4. Schema Profili di Ruolo

Ogni Profilo di Ruolo viene descritto attraverso il contenuto di cinque Sezioni:

- a) Sezione Identificativa
- b) Sezione Organizzativa
- c) Sezione Competenze organizzative
- d) Sezione Competenze tecniche
- e) Sezione Ambiti ed Elementi caratterizzanti

Si riporta a seguire un dettaglio per ciascuna sezione.

- a) La Sezione Identificativa ha la funzione principale di "catalogare" il Profilo di Ruolo all'interno del complesso delle figure identificate e di definirne lo scopo. È a sua volta suddivisa in due sottosezioni:

Sottosezione 1 (profilo di sintesi):

- Nome del Profilo di Ruolo
- Scopo del Profilo di Ruolo, ovvero una frase di lunghezza contenuta (normalmente nell'ordine delle tre righe) che esplicita il motivo per il quale il Profilo di Ruolo esiste e opera nell'organizzazione. Lo Scopo del Profilo di Ruolo è caratterizzato da:
 - un verbo all'infinito che esprime l'essenza del contributo organizzativo del Profilo di Ruolo,
 - l'oggetto del contributo organizzativo, espresso in termini che si rifanno alla natura delle attività lavorative;
 - gli eventuali vincoli organizzativi che regolano le attività e le responsabilità del profilo.

Sottosezione 2 (anagrafica professionale):

- Famiglia
- Profilo Professionale di riferimento
- Inquadramento contrattuale

- b) La Sezione Organizzativa contiene le Aree di Responsabilità del Profilo di Ruolo:

- Descrivono lo scopo delle varie attività
- Sono un numero variabile per i diversi Profili di Ruolo, mediamente tra 5 e 10
- Sono "a copertura" delle posizioni di lavoro che fanno riferimento al Profilo di Ruolo, nel senso che indicano l'insieme delle Aree di Responsabilità potenzialmente attribuibili alla posizione di lavoro.

- c) Nella Sezione "Competenze Organizzative" sono riportate tutte le capacità contenute nel Dizionario delle competenze organizzative, con indicazione del *grading* richiesto e dell'eventuale distintività, cioè la rilevanza rispetto ai contenuti del Profilo di Ruolo.
- d) Nella Sezione "Competenze Tecniche" è riprodotto l'elenco delle Competenze tecniche richieste e del relativo *grading* associato al Profilo di Ruolo.
- e) La Sezione "Ambiti ed Elementi caratterizzanti" contiene, per ogni "materia" regionale, gli elementi integrativi del Profilo di Ruolo (conoscenze e requisiti curriculari). Sono tratti generalmente legati all'area delle competenze tecnico-istituzionali, ovvero all'arco dei saperi specialistici necessari alla Regione e, come tali, non sintetizzabili, soggetti a rapida obsolescenza o con livelli di specificità tali da individuare, al limite, una singola posizione di lavoro.

5. Tavola di Sintesi

Dal lavoro di revisione svolto sono stati derivati un totale di **62 Profili di Ruolo**, di seguito rappresentati con riferimento alla famiglia e al relativo Profilo Professionale:

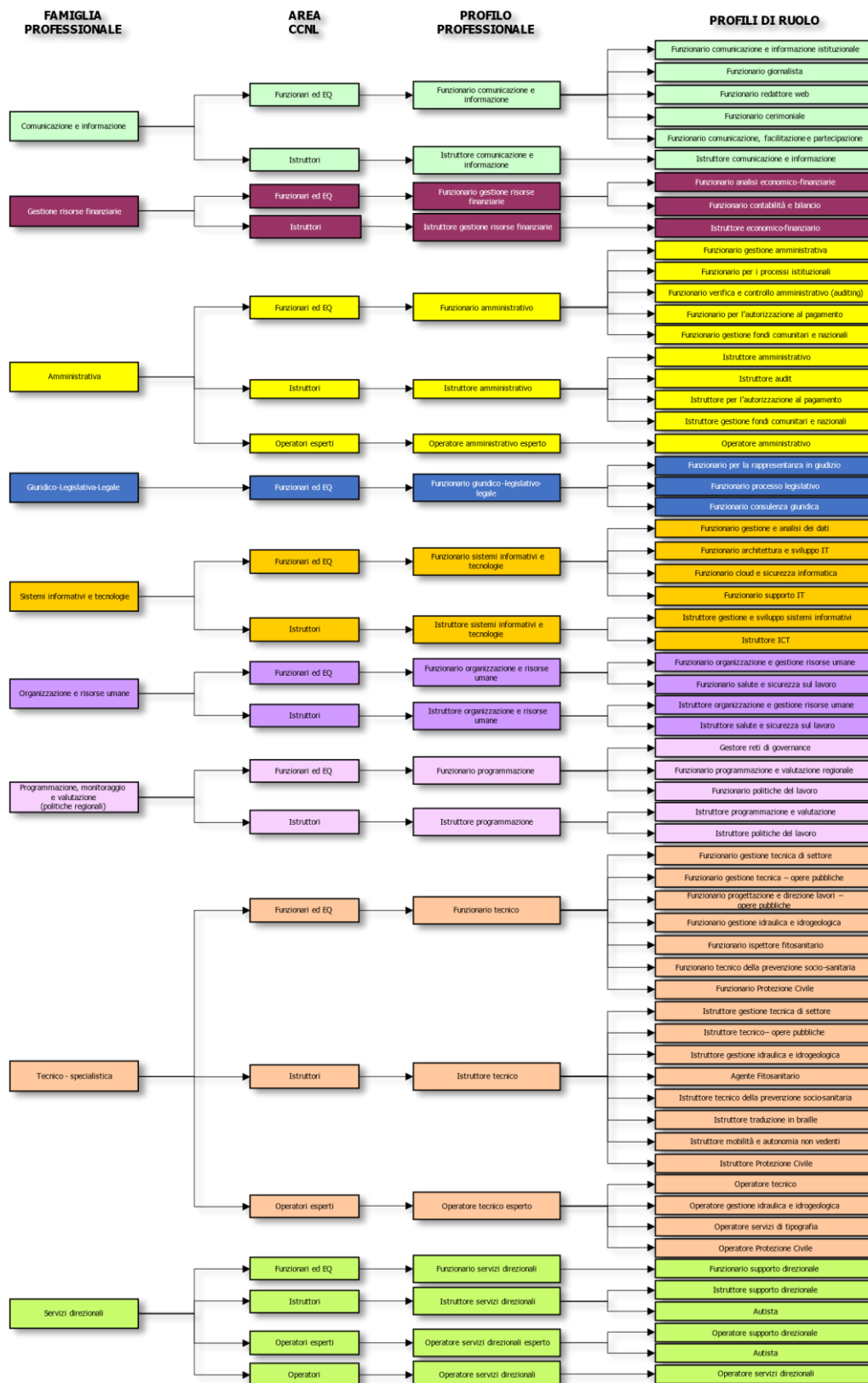

Appendice 1 – Le famiglie e le aree professionali

La Famiglia Professionale aggrega competenze professionali omogenee, al fine di garantire all'Ente un efficace ed efficiente presidio delle aree professionali caratterizzanti le "funzioni" o "tipologie di attività" esercitate nella Regione Toscana.

Nell'appendice sono riportate, per ciascuna famiglia prevista dal modello, le aree professionali presidiate.

FAMIGLIE	AREE PROFESSIONALI
Comunicazione e informazione	<ul style="list-style-type: none"> ▪ Comunicazione, informazione e relazioni esterne ▪ Promozione immagine Regionale e organizzazione eventi
Gestione risorse finanziarie	<ul style="list-style-type: none"> ▪ Finanza ▪ Contabilità ▪ Controllo economico-finanziario
Amministrativa	<ul style="list-style-type: none"> ▪ Attività contrattuali ▪ Procedure di acquisto ▪ Erogazione risorse finanziarie e contributi ▪ Rendicontazione e controllo ▪ Accreditamenti e autorizzazioni ▪ Verifiche ispettive ▪ Procedimenti amministrativi interni ▪ Processi istituzionali
Giuridico – Legislativa – Legale	<ul style="list-style-type: none"> ▪ Monitoraggio e interpretazione normativa (regionale, nazionale, comunitaria) ▪ Consulenza e supporto al processo legislativo ▪ Consulenza e supporto al processo giuridico amministrativo ▪ Linee guida e standard di riferimento per la produzione normativa, regolamentare e dell'azione amministrativa ▪ Rappresentanza in giudizio
Sistemi informativi e tecnologie	<ul style="list-style-type: none"> ▪ Analisi e progettazione flussi informativi ▪ Sviluppo sistemi IT, sistemi statistici, sistemi documentali ▪ Funzionalità dei sistemi (manutenzione e supporto all'utilizzo) ▪ Acquisizione, gestione e analisi banche dati
Organizzazione e Risorse Umane	<ul style="list-style-type: none"> ▪ Sviluppo Risorse Umane ▪ Consulenza giuslavoristica per la corretta definizione e applicazione degli istituti contrattuali ▪ Organizzazione e processi

Programmazione, monitoraggio e valutazione (politiche regionali)	<ul style="list-style-type: none"> ▪ Analisi esigenze su scala territoriale ▪ Programmazione e pianificazione obiettivi regionali (pianificazione settoriale e dei fondi nazionali/europei) ▪ Valutazione e monitoraggio degli impatti delle politiche regionali ▪ Gestione reti territoriali ▪ Gestione progetti
Tecnico – specialistica	<ul style="list-style-type: none"> ▪ Progettazione tecnica e direzione lavori relativamente a opere pubbliche e beni immobili ▪ Gestione del patrimonio regionale e redazione perizie tecniche sui beni immobili ▪ Supporto alla programmazione di settore per i rispettivi ambiti di competenza ▪ Pianificazione, progettazione tecnica, gestione e monitoraggio di attività, processi, servizi e progetti di attuazione delle politiche regionali
Servizi direzionali	<ul style="list-style-type: none"> ▪ Patrimonio e Logistica ▪ Segreteria e supporto organizzativo ▪ Gestione archivi ▪ Servizi ausiliari

Appendice 2 – I Profili Professionali

I Profili Professionali rappresentano la specificazione in termini di contenuti generali del lavoro delle singole "funzioni/attività" necessarie alla Regione, in coerenza con le aree contrattuali/profili giuridici.

A seguire viene riportato il dettaglio dei Profili Professionali individuati e le aree di responsabilità trasversali.

Di seguito sono illustrati i Profili Professionali individuati:

Sezione identificativa e requisiti				Scopo Organizzativo	Principali aree di competenza tecnica
Famiglia Professionale	Profilo Professionale	Area CCNL	Requisiti curriculari (CCNL)		
Comunicazione e informazione	Funzionario comunicazione e informazione	Funzionari ed EQ	Laurea (triennale o magistrale), eventualmente accompagnata da iscrizione ad albi professionali	Assicurare l'efficacia e la tempestività dei processi e delle iniziative di comunicazione e informazione regionali	<ul style="list-style-type: none"> • Comunicazione • Organizzazione del lavoro
	Istruttore comunicazione e informazione	Istruttori	Scuola secondaria di secondo grado	Contribuire all'efficacia e alla tempestività dei processi e delle iniziative di comunicazione regionali	<ul style="list-style-type: none"> • Comunicazione • Organizzazione del lavoro
Gestione risorse finanziarie	Funzionario gestione risorse finanziarie	Funzionari ed EQ	Laurea (triennale o magistrale), eventualmente accompagnata da iscrizione ad albi professionali	Assicurare la realizzazione dei processi e delle attività regionali negli ambiti contabili ed economico-finanziari	<ul style="list-style-type: none"> • Contabilità, finanza e controllo • Organizzazione del lavoro
	Istruttore gestione risorse finanziarie	Istruttori	Scuola secondaria di secondo grado	Contribuire alla realizzazione dei processi e delle attività regionali negli ambiti contabili ed economico-finanziari	<ul style="list-style-type: none"> • Contabilità, finanza e controllo • Organizzazione del lavoro
Amministrativa	Funzionario amministrativo	Funzionari ed EQ	Laurea (triennale o magistrale), eventualmente accompagnata da iscrizione ad albi professionali	Assicurare la realizzazione dei processi di amministrazione, verifica e controllo amministrativo delle iniziative derivanti dalle funzioni regionali	<ul style="list-style-type: none"> • Tecnica amministrativa • Organizzazione del lavoro • Competenze di ambito
	Istruttore amministrativo	Istruttori	Scuola secondaria di secondo grado	Contribuire alla realizzazione dei processi di amministrazione, verifica e controllo amministrativo delle iniziative derivanti dalle funzioni regionali	<ul style="list-style-type: none"> • Tecnica amministrativa • Organizzazione del lavoro • Competenze di ambito
	Operatore amministrativo esperto	Operatori esperti	Assolvimento dell'obbligo scolastico accompagnato da una specifica qualificazione professionale	Fornire supporto alla realizzazione dei processi di amministrazione, verifica e controllo amministrativo delle iniziative derivanti dalle funzioni regionali	<ul style="list-style-type: none"> • Tecnica amministrativa • Servizi di supporto • Competenze di ambito
Giuridico-Legislativa-Legale	Funzionario giuridico-legislativo-legale	Funzionari ed EQ	Laurea (triennale o magistrale), eventualmente accompagnata da iscrizione all'albo degli avvocati	Assicurare, all'interno del processo legislativo regionale, la qualità della produzione normativa e regolamentare della Regione in conformità con standard e criteri definiti; garantire un supporto consulenziale di natura legale e giuridica in accordo con i processi amministrativi e rilevante per il presidio delle tematiche e dei processi di interesse regionale, comprese la rappresentanza e difesa in giudizio dell'Amministrazione e degli enti regionali e la gestione di controversie nel Collegio Arbitrale	<ul style="list-style-type: none"> • Normativa • Organizzazione del lavoro • Competenze di ambito

Sezione identificativa e requisiti				Scopo Organizzativo	Principali aree di competenza tecnica
Famiglia Professionale	Profilo Professionale	Area CCNL	Requisiti curriculari (CCNL)		
Sistemi informativi e tecnologie	Funzionario sistemi informativi e tecnologie	Funzionari ed EQ	Laurea (triennale o magistrale), eventualmente accompagnata da iscrizione ad albi professionali	Assicurare, all'interno delle politiche regionali gestionali e di investimento in ambito IT, l'adeguatezza, la funzionalità e la rispondenza dei sistemi informativi regionali, hardware e software, rispetto alle esigenze del cliente interno/esterno	<ul style="list-style-type: none"> ● Tecnologie informazione e comunicazione ● Organizzazione del lavoro ● Competenze di ambito
	Istruttore sistemi informativi e tecnologie	Istruttori	Scuola secondaria di secondo grado	Contribuire, all'interno delle politiche regionali gestionali e di investimento in ambito IT, all'adeguatezza, alla funzionalità e alla rispondenza dei sistemi informativi regionali, hardware e software, rispetto alle esigenze della struttura di riferimento	<ul style="list-style-type: none"> ● Tecnologie informazione e comunicazione ● Organizzazione del lavoro ● Competenze di ambito
Organizzazione e risorse umane	Funzionario organizzazione e risorse umane	Funzionari ed EQ	Laurea (triennale o magistrale), eventualmente accompagnata da iscrizione ad albi professionali	Assicurare la realizzazione dei processi e delle attività di gestione del personale e di sviluppo organizzativo	<ul style="list-style-type: none"> ● Organizzazione del lavoro ● Normativa
	Istruttore organizzazione e risorse umane	Istruttori	Scuola secondaria di secondo grado	Contribuire alla realizzazione dei processi e delle attività di gestione del personale e di sviluppo organizzativo	<ul style="list-style-type: none"> ● Organizzazione del lavoro ● Normativa
Programmazione, monitoraggio e valutazione (politiche regionali)	Funzionario programmazione	Funzionari ed EQ	Laurea (triennale o magistrale), eventualmente accompagnata da iscrizione ad albi professionali	Assicurare la corretta rilevazione e analisi delle esigenze del territorio, la determinazione delle possibili azioni e soluzioni, il monitoraggio e la valutazione degli impatti delle azioni di interesse regionale	<ul style="list-style-type: none"> ● Programmazione, monitoraggio e valutazione ● Organizzazione del lavoro ● Competenze di ambito
	Istruttore programmazione	Istruttori	Scuola secondaria di secondo grado	Contribuire alla corretta rilevazione e analisi delle esigenze del territorio, alla determinazione delle possibili azioni e soluzioni, al monitoraggio e alla valutazione degli impatti delle azioni di interesse regionale	<ul style="list-style-type: none"> ● Programmazione, monitoraggio e valutazione ● Organizzazione del lavoro ● Competenze di ambito
Tecnico – specialistica	Funzionario tecnico	Funzionari ed EQ	Laurea (triennale o magistrale), eventualmente accompagnata da iscrizione ad albi professionali	Assicurare il supporto all'implementazione di programmi e piani di settore, avendo responsabilità del coordinamento, della gestione e/o della direzione di attività e progetti; effettuare il monitoraggio dell'avanzamento e adottare le azioni correttive necessarie. Assicurare lo svolgimento, in relazione alle proprie competenze tecnico-specialistiche delle attività e delle funzioni previste dalla normativa vigente in materia di appalti per l'attuazione degli interventi	<ul style="list-style-type: none"> ● Tecnica amministrativa ● Programmazione, monitoraggio e valutazione ● Competenze di ambito

Sezione identificativa e requisiti				Scopo Organizzativo	Principali aree di competenza tecnica
Famiglia Professionale	Profilo Professionale	Area CCNL	Requisiti curriculari (CCNL)		
	Istruttore tecnico	Istruttori	Scuola secondaria di secondo grado	Contribuire alla realizzazione di processi e/o fasi di progetti, attraverso l'esecuzione di una serie di attività di propria competenza. Contribuire allo svolgimento, in relazione alle proprie competenze tecnico-specialistiche delle attività e delle funzioni previste dalla normativa vigente in materia di appalti per l'attuazione degli interventi	<ul style="list-style-type: none"> • Tecnica amministrativa • Competenze di ambito
	Operatore tecnico esperto	Operatori esperti	Assolvimento dell'obbligo scolastico accompagnato da una specifica qualificazione professionale	Fornire supporto all'attuazione di specifiche attività finalizzate alla realizzazione degli obiettivi di progetto	<ul style="list-style-type: none"> • Tecnica amministrativa • Servizi di supporto
Servizi direzionali	Funzionario servizi direzionali	Funzionari ed EQ	Laurea (triennale o magistrale), eventualmente accompagnata da iscrizione ad albi professionali	Assicurare il funzionamento e l'operatività della struttura di riferimento, attraverso il coordinamento e/o la realizzazione diretta delle necessarie attività di supporto operativo, organizzativo e gestionale	<ul style="list-style-type: none"> • Organizzazione del lavoro • Tecnica amministrativa • Servizi di supporto
	Istruttore servizi direzionali	Istruttori	Scuola secondaria di secondo grado	Contribuire al funzionamento della struttura di riferimento, attraverso la realizzazione diretta delle necessarie attività di supporto operativo, organizzativo e gestionale	<ul style="list-style-type: none"> • Organizzazione del lavoro • Tecnica amministrativa • Servizi di supporto
	Operatore servizi direzionali esperto	Operatori esperti	Assolvimento dell'obbligo scolastico accompagnato da una specifica qualificazione professionale	Fornire supporto alla struttura di appartenenza per le attività di normale funzionamento operativo	<ul style="list-style-type: none"> • Servizi di supporto
	Operatore servizi direzionali	Operatori	Assolvimento dell'obbligo scolastico	Fornire supporto operativo alla struttura di appartenenza attraverso il presidio di servizi generali e ausiliari	<ul style="list-style-type: none"> • Servizi di supporto

Tutti i Profili Professionali riconducibili alla medesima area contrattuale, indipendentemente dalla Famiglia Professionale di appartenenza, sono accomunati da Aree di responsabilità trasversali che esprimono le diverse finalità organizzative del profilo in termini di: Obiettivi, Risorse Umane, Organizzazione, processi e strumenti e Relazioni interne/esterne.

Area CCNL	Aree di Responsabilità Trasversali	
Funzionari ed EQ	Obiettivi	<ul style="list-style-type: none"> • Contribuisce al processo di delineazione del quadro decisionale; concorre all'individuazione degli obiettivi, degli indicatori e degli standard qualitativi, di efficacia e di efficienza delle attività presidiate dalla struttura organizzativa di riferimento • Svolge le attività proprie di specifiche discipline che comportano assunzioni di autonomia responsabilità, per la quale sia richiesta, ove prevista, l'abilitazione professionale, partecipando altresì alla quantificazione delle risorse necessarie • Monitora l'andamento delle attività e delle iniziative progettuali relativamente al proprio ambito di competenza, rispetto al quale ha responsabilità di risultato, assicurandone l'allineamento agli orientamenti definiti dall'Ente
	Risorse umane	<ul style="list-style-type: none"> • Indirizza, coordina e sovrintende all'attività svolta dalle risorse eventualmente assegnate, coerentemente con i livelli di competenza ed esperienza specifici di ognuno; assicura loro il necessario supporto ai fini del raggiungimento degli obiettivi individuali e dell'unità organizzativa • Supporta la definizione di piani di sviluppo del personale e assicura lo sviluppo e la responsabilizzazione del personale eventualmente assegnato e ne favorisce l'integrazione all'interno del gruppo di lavoro
	Organizzazione, processi e strumenti	<ul style="list-style-type: none"> • Promuove azioni di miglioramento organizzativo, operativo, normativo e informatico, assicura la regolarità delle attività; contribuisce all'ottimizzazione e allo sviluppo delle procedure e degli strumenti a supporto delle attività assegnate, anche attraverso apposite attività di studio, ricerca e progettazione che richiedono un'elevata specializzazione professionale • Segnala eventuali criticità organizzative e di processo; contribuisce all'identificazione e all'analisi delle cause; propone e attua, nell'ambito della propria autonomia, direttamente e/o con il supporto di altri, le soluzioni più opportune
	Relazioni interne/esterne	<ul style="list-style-type: none"> • Cura i rapporti di natura negoziale e complessa con il cliente interno contribuendo all'integrazione tra risorse umane e processi • Gestisce le relazioni di tipo strategico con altre istituzioni e clienti esterni, facilitando la comunicazione tra i diversi soggetti coinvolti; può esercitare, su delega del Dirigente, funzioni di rilevanza esterna • Recepisce e approfondisce le esigenze interne ed esterne, sviluppando e promuovendo azioni tempestive e puntuali tese alla loro soddisfazione
Istruttori	Obiettivi	<ul style="list-style-type: none"> • Contribuisce al processo di individuazione degli obiettivi e degli indicatori di prestazione della struttura di riferimento nell'ambito dell'autonomia e delle aree di attività e/o dei progetti assegnati
	Risorse umane	<ul style="list-style-type: none"> • -
	Organizzazione, processi e strumenti	<ul style="list-style-type: none"> • Contribuisce ad individuare e ad attuare azioni di miglioramento organizzativo, operativo, normativo e informatico, assicura la regolarità delle attività; contribuisce all'ottimizzazione e allo sviluppo delle procedure e degli strumenti a supporto delle attività assegnate • Segnala eventuali criticità organizzative e di processo; fornisce un supporto all'identificazione e all'analisi delle cause e propone soluzioni
	Relazioni interne/esterne	<ul style="list-style-type: none"> • Cura il rapporto con il cliente interno ed esterno, adottando azioni e soluzioni volte a migliorarne la soddisfazione
Operatori esperti	Obiettivi	<ul style="list-style-type: none"> • Nell'ambito dell'autonomia e delle attività assegnate, è responsabile della qualità del servizio reso e della soddisfazione del cliente interno e/o esterno

Area CCNL	Aree di Responsabilità Trasversali	
	Risorse umane	<ul style="list-style-type: none"> -
	Organizzazione, processi e strumenti	<ul style="list-style-type: none"> Contribuisce ad individuare e ad attuare azioni di miglioramento operativo, assicura la regolarità delle attività Segnala tempestivamente al responsabile eventuali criticità organizzative e di processo, contribuisce all'identificazione delle cause; attua, per quanto di propria competenza, le soluzioni individuate
	Relazioni interne/esterne	<ul style="list-style-type: none"> Cura il rapporto con il cliente interno ed esterno, adottando azioni e soluzioni volte alla sua soddisfazione
Operatori	Obiettivi	<ul style="list-style-type: none"> Nell'ambito del contesto operativo di riferimento è responsabile del corretto svolgimento di attività di tipo ausiliario rispetto a più ampi processi produttivi/amministrativi
	Risorse umane	<ul style="list-style-type: none"> -
	Organizzazione, processi e strumenti	<ul style="list-style-type: none"> Segnala tempestivamente al responsabile eventuali criticità organizzative e di processo
	Relazioni interne/esterne	<ul style="list-style-type: none"> Cura i rapporti con clienti di tipo prevalentemente interno basati su interazioni tra pochi soggetti

Appendice 3 – I Profili di Ruolo

I Profili di Ruolo rappresentano la qualificazione del Profilo Professionale rispetto ad uno specifico ruolo organizzativo, in termini di caratteristiche gestionali e competenze tecniche e organizzative richieste e sintetizzate in appositi dizionari.

A seguire viene riportato il dettaglio di tutti i Profili di Ruolo individuati.

Famiglia Comunicazione e informazione

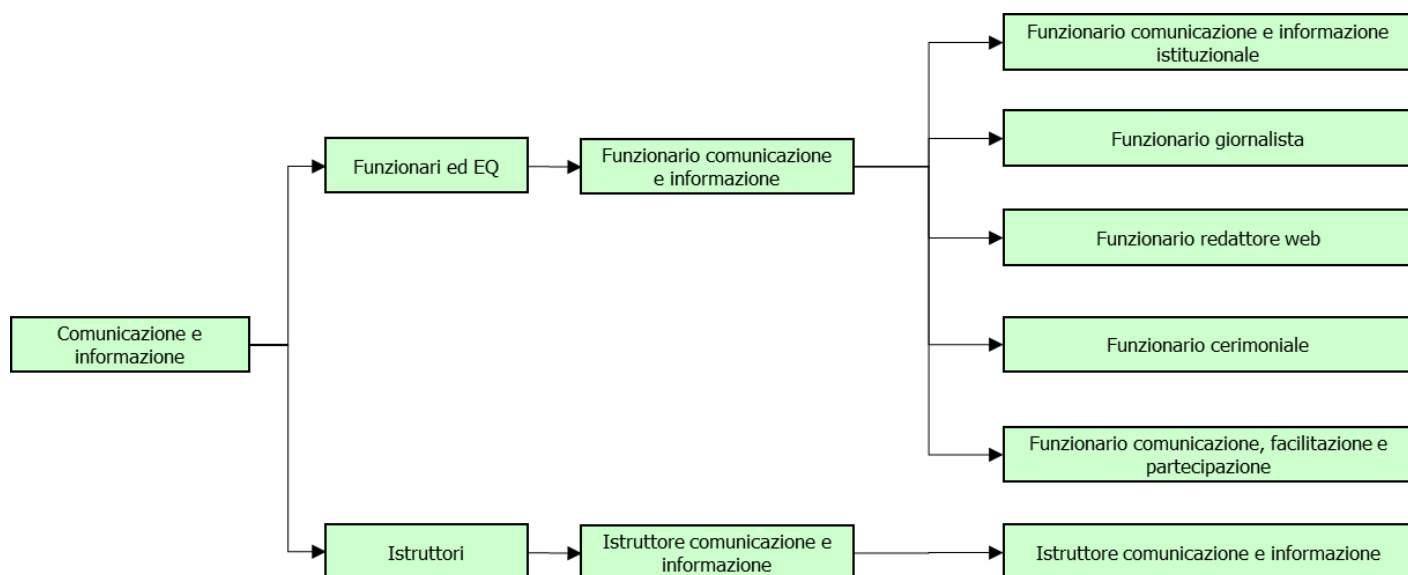

Profilo di Ruolo**Funzionario comunicazione e informazione istituzionale****Scopo organizzativo**

Assicurare l'efficacia e la tempestività dei processi e delle iniziative di comunicazione regionale in coerenza con gli obiettivi e gli indirizzi dell'Ente

Famiglia Professionale

Profilo Professionale di riferimento

Area Contrattuale

Comunicazione e informazione

Funzionario Comunicazione e informazione

Funzionari ed Elevata Qualificazione

Aree di responsabilità**Caratterizzanti**

- Facilita l'armonizzazione del processo di comunicazione attraverso l'elaborazione e la diffusione, a livello regionale, di linee guida, criteri e strumenti; assicura la realizzazione delle attività e dei prodotti finalizzati alla comunicazione; cura la progettazione degli strumenti e della documentazione informativa (cartacea, on line, ecc), garantendo uniformità e adeguatezza
- Predisporre, in coerenza con gli obiettivi definiti e le risorse disponibili, i piani di comunicazione; coordina la gestione di attività e campagne di comunicazione e informazione in linea con gli obiettivi e gli indirizzi dell'Ente e sulla base delle esigenze informative espresse e raccolte dall'utenza; fornisce supporto tecnico - consulenziale per la definizione e l'attuazione di strategie di comunicazione e per la realizzazione della produzione editoriale in coerenza con gli indirizzi dell'Ente
- Garantisce la raccolta di informazioni e contributi prodotti dagli esperti di contenuti tecnici
- Pianifica ed organizza la partecipazione della Regione ad eventi, convegni e altre manifestazioni con finalità di comunicazione (promozione immagine, sensibilizzazione e informazione su temi istituzionali, ecc)
- Assicura, anche nella fase realizzativa, la coerenza degli interventi di comunicazione rispetto alle linee di indirizzo definite, monitorando le iniziative e le attività di comunicazione, evidenziando eventuali disallineamenti e possibili soluzioni; propone e favorisce l'uso di opportuni indicatori di performance (e strumenti operativi) atti a valutare la reale efficacia delle iniziative realizzate, al fine di verificarne la rispondenza agli obiettivi condivisi nel piano generale della Comunicazione

Profilo di Ruolo
Funzionario comunicazione e informazione istituzionale
Profilo competenze organizzative

Area	Competenze organizzative	Livello atteso								Distintività	
		0	1	2	3	4	5	6	7		
Cognitiva	Soluzione dei problemi					•					
	Consapevolezza del contesto								•		D
	Decisione					•					
	Orientamento all'apprendimento						•				
Realizzativa	Orientamento al risultato					•					
	Iniziativa						•				
	Gestione dei processi								•		D
	Affidabilità					•					
	Propensione digitale						•				
Relazionale	Orientamento al servizio								•		D
	Comunicazione								•		D
	Collaborazione					•					
	Negoziazione					•					
Gestione del sè	Adattabilità/Flessibilità					•					
	Gestione delle emozioni							•			
Competenze gestionali - da considerare solo per titolari di EQ											
Gestionale	Guida del gruppo							•			
	Sviluppo dei collaboratori					•					

Profilo di Ruolo
Funzionario comunicazione e informazione istituzionale
Profilo competenze tecniche

Area	Competenze Tecniche	Livello atteso							
		0	1	2	3	4	5	6	7
Normativa	Ordinamento comunitario di riferimento					•			
	Ordinamento nazionale di riferimento					•			
	Ordinamento regionale di riferimento					•			
Tecnica amministrativa	Metodi e strumenti di tecnica amministrativa				•				
	Tecnica di gestione degli appalti, delle forniture e dei contratti				•				
	Tecniche e strumenti di gestione dei livelli di servizio contrattuali				•				
Programmazione, monitoraggio e valutazione	Tecniche e strumenti di governance					•			
Organizzazione del lavoro	Gestione dei progetti						•		
	Organizzazione dell'Amministrazione regionale e regolamenti					•			
Comunicazione e informazione	Comunicazione con i diversamente abili o a soggetti con particolari difficoltà					•			
	Comunicazione istituzionale							•	
	Comunicazione pubblicitaria e marketing							•	
	Organizzazione e gestione eventi							•	
	Promozione, informazione ed educazione							•	
	Tecniche e strumenti di CRM (Customer relationship management)					•			
Tecnologie comunicazione e informazione	Comunicazione e collaborazione digitale						•		
	Ricerca, valutazione e gestione dati e informazioni						•		
	Strumenti applicativi informatici di base					•			
	Processi per la sicurezza e protezione dei dati					•			
	Codice Amministrazione Digitale (CAD)						•		
Lingue	Inglese					•			

Profilo di Ruolo
Funzionario giornalista
Scopo organizzativo

Garantire la gestione e coordinamento dei processi di informazione, sviluppati in stretta connessione con gli obiettivi istituzionali dell'Ente, e delle relazioni con i relativi media

*Famiglia Professionale
Profilo Professionale di riferimento
Area Contrattuale*

**Comunicazione e informazione
Funzionario Comunicazione e informazione
Funzionari ed Elevata Qualificazione**

Aree di responsabilità
Caratterizzanti

- Assicura la produzione di informazioni attendibili, certificate, puntuali e capillari conducendo ricerche, effettuando interviste, analizzando opinioni e impressioni dei soggetti interessati anche al fine di contrastare il fenomeno delle fake news e della disinformazione
- Garantisce il diritto all'informazione del cittadino tramite la diffusione, semplificata, di notizie e informazioni su attività e opportunità dell'Ente anche con riferimento a situazioni di rischio, emergenza e crisi
- Cura l'organizzazione di conferenze stampa, la realizzazione di servizi e format radiofonici/televisivi, la produzione di articoli/infografiche/e-book, l'aggiornamento del sito di informazione, dei profili social e di altri canali multimediali istituzionali
- Cura le relazioni con i media e supporta l'Ente nella determinazione, valorizzazione e promozione della propria identità attraverso l'utilizzo di strumenti di comunicazione differenziati (on line e off line) e la copertura giornalistica di eventi/manifestazioni
- Propone l'adozione di soluzioni innovative e di strumenti che possano garantire la costante e aggiornata informazione sull'attività istituzionale dell'Ente anche in raccordo con le relative strutture competenti in materia
- Monitora costantemente le informazioni di interesse dell'Ente ai fini della gestione del relativo flusso di informazione in entrata e della redazione della rassegna stampa

Profilo di Ruolo
Funzionario Giornalista
Profilo competenze organizzative

Area	Competenze organizzative	Livello atteso							Distintività	
		0	1	2	3	4	5	6		7
Cognitiva	Soluzione dei problemi						•			
	Consapevolezza del contesto							•		D
	Decisione					•				
	Orientamento all'apprendimento					•				
Realizzativa	Orientamento al risultato						•			
	Iniziativa							•		D
	Gestione dei processi							•		D
	Affidabilità						•			
	Propensione digitale						•			
Relazionale	Orientamento al servizio						•			
	Comunicazione							•		
	Collaborazione					•				
	Negoziazione						•			
Gestione del sè	Adattabilità/Flessibilità							•		D
	Gestione delle emozioni						•			
Competenze gestionali - da considerare solo per titolari di EQ										
Gestionale	Guida del gruppo					•				
	Sviluppo dei collaboratori						•			

Profilo di Ruolo
Funzionario Giornalista
Profilo competenze tecniche

Area	Competenze Tecniche	Livello atteso							
		0	1	2	3	4	5	6	7
Normativa	Ordinamento comunitario di riferimento					•			
	Ordinamento nazionale di riferimento					•			
	Ordinamento regionale di riferimento					•			
Programmazione, monitoraggio e valutazione	Tecniche e strumenti di governance					•			
Organizzazione del lavoro	Gestione dei progetti						•		
	Organizzazione dell'Amministrazione regionale e regolamenti							•	
Comunicazione e informazione	Tecniche di produzione e gestione delle news							•	
	Tecniche e strumenti multimediali						•		
	Social media marketing						•		
	Crisis management e informazione							•	
	Organizzazione e gestione eventi						•		
Tecnologie comunicazione e informazione	Comunicazione e collaborazione digitale						•		
	Ricerca, valutazione e gestione dati e informazioni						•		
	Strumenti applicativi informatici di base					•			
	Processi per la sicurezza e protezione dei dati					•			
	Codice Amministrazione Digitale (CAD)						•		
Lingue	Inglese						•		

Profilo di Ruolo

Funzionario Giornalista

Elementi integrativi caratterizzanti

Conoscenze e/o competenze specifiche richieste (descrizione)	
1	
2	

Formazione e abilitazioni professionali preferenziali / richieste		
Titolo	Descrizione	Preferenziale / Richiesto
<i>Diploma di laurea</i>		-
<i>Specializzazione</i>		-
<i>Abilitazioni</i>	Iscrizione all'Albo dei Giornalisti	Richiesto
<i>Altro (specificare)</i>		-

Esperienze professionali preferenziali / richieste				
Tipo		Descrizione	Anni esperienza	Preferenziale / Richiesto
esterna	interna			
<input type="checkbox"/>	<input type="checkbox"/>			-

Profilo di Ruolo**Funzionario redattore web****Scopo organizzativo**

Garantire la raccolta e la diffusione delle informazioni di rilevanza regionale attraverso l'utilizzo di canali di trasmissione basati sul web

*Famiglia Professionale
Profilo Professionale di riferimento
Area Contrattuale*

**Comunicazione e informazione
Funzionario Comunicazione e informazione
Funzionari ed Elevata Qualificazione**

Aree di responsabilità***Caratterizzanti***

- Elabora modelli, standard di linguaggio e strutturazione dei testi web; cura la realizzazione di documentazione on line, garantendo l'uniformità e la riconoscibilità dell'immagine Regionale
- Assicura l'organizzazione e l'aggiornamento delle pagine web di competenza, attraverso la raccolta di informazioni e contributi tecnici prodotti dagli esperti; coordina i diversi aspetti delle attività redazionali, al fine di garantire l'omogeneità della linea editoriale e la diffusione di documenti e comunicati
- Gestisce e provvede all'aggiornamento dell'informazione diffusa attraverso diversi canali internet ed intranet
- Fornisce supporto tecnico – consulenziale per la definizione e l'attuazione di strategie di comunicazione e informazione via web

Profilo di Ruolo
Funzionario redattore web
Profilo competenze organizzative

Area	Competenze organizzative	Livello atteso								Distintività
		0	1	2	3	4	5	6	7	
Cognitiva	Soluzione dei problemi						•			
	Consapevolezza del contesto								•	
	Decisione					•				
	Orientamento all'apprendimento						•			
Realizzativa	Orientamento al risultato					•				
	Iniziativa								•	
	Gestione dei processi								•	
	Affidabilità					•				
	Propensione digitale								•	
Relazionale	Orientamento al servizio						•			
	Comunicazione								•	
	Collaborazione					•				
	Negoziazione					•				
Gestione del sè	Adattabilità/Flessibilità					•				
	Gestione delle emozioni					•				
Competenze gestionali - da considerare solo per titolari di EQ										
Gestionale	Guida del gruppo						•			
	Sviluppo dei collaboratori					•				

Profilo di Ruolo
Funzionario redattore web
Profilo competenze tecniche

Area	Competenze Tecniche	Livello atteso							
		0	1	2	3	4	5	6	7
Normativa	Ordinamento comunitario di riferimento				•				
	Ordinamento nazionale di riferimento				•				
	Ordinamento regionale di riferimento				•				
Organizzazione del lavoro	Gestione dei progetti					•			
	Organizzazione dell'Amministrazione regionale e regolamenti					•			
	Organizzazione e programmazione delle attività						•		
Comunicazione e informazione	Comunicazione interna e comunicazione organizzativa						•		
	Comunicazione istituzionale						•		
	Comunicazione pubblicitaria e marketing					•			
	Tecniche di comunicazione, presentazione e gestione riunioni					•			
Tecnologie comunicazione e informazione	Strumenti applicativi professionali							•	
	Comunicazione e collaborazione digitale							•	
	Ricerca, valutazione e gestione dati e informazioni							•	
	Strumenti applicativi informatici di base							•	
	Processi per la sicurezza e protezione dei dati						•		
	Codice Amministrazione Digitale (CAD)						•		
	Modelli e tecniche di sviluppo di sistemi informativi tramite internet						•		
Lingue	Francese				•				
	Inglese					•			
	Spagnolo				•				
	Tedesco				•				

Profilo di Ruolo**Funzionario cerimoniale****Scopo organizzativo**

Garantire il presidio delle funzioni di rappresentanza istituzionale nel rispetto delle regole del cerimoniale, sia nell'ambito delle visite ufficiali che nell'organizzazione degli eventi e delle manifestazioni istituzionali

*Famiglia Professionale
Profilo Professionale di riferimento
Area Contrattuale*

**Comunicazione e informazione
Funzionario Comunicazione e informazione
Funzionari ed Elevata Qualificazione**

Aree di responsabilità**Caratterizzanti**

- Cura la rappresentanza formale della Regione e dei titolari delle cariche, sovrintende ad incontri ufficiali e gestisce l'attività formale delle relazioni dell'Ente e dei suoi Organi, nel rispetto delle regole del cerimoniale
- Contribuisce all'attività di programmazione e di analisi di fattibilità degli eventi di rilevanza istituzionale, sia in termini di budget disponibile che di tempi di realizzazione
- Assicura l'organizzazione e la realizzazione di eventi, previsti o meno nel piano generale della comunicazione, presidiandone, in particolare, gli aspetti organizzativi e protocollari
- Gestisce le procedure per la concessione del patrocinio della Regione Toscana e per l'adesione del Presidente ai comitati d'onore; garantisce il servizio del gonfalone della Regione a manifestazioni celebrative regionali, nazionali ed internazionali
- Cura la corrispondenza e i messaggi ufficiali in accordo con le strutture di coordinamento del processo trasversale di comunicazione e nel rispetto dei protocolli sulla comunicazione istituzionale

Profilo di Ruolo
Funzionario cerimoniale
Profilo competenze organizzative

Area	Competenze organizzative	Livello atteso								Distintività
		0	1	2	3	4	5	6	7	
Cognitiva	Soluzione dei problemi						•			
	Consapevolezza del contesto							•		D
	Decisione						•			
	Orientamento all'apprendimento						•			
Realizzativa	Orientamento al risultato						•			
	Iniziativa							•		D
	Gestione dei processi							•		D
	Affidabilità						•			
	Propensione digitale					•				
Relazionale	Orientamento al servizio					•				
	Comunicazione							•		D
	Collaborazione					•				
	Negoziazione					•				
Gestione del sè	Adattabilità/Flessibilità						•			
	Gestione delle emozioni						•			
Competenze gestionali - da considerare solo per titolari di EQ										
Gestionale	Guida del gruppo						•			
	Sviluppo dei collaboratori					•				

Profilo di Ruolo
Funzionario cerimoniale
Profilo competenze tecniche

Area	Competenze Tecniche	Livello atteso									
		0	1	2	3	4	5	6	7		
Normativa	Ordinamento comunitario di riferimento					•					
	Ordinamento nazionale di riferimento					•					
	Ordinamento regionale di riferimento					•					
Organizzazione del lavoro	Gestione dei progetti					•					
	Organizzazione dell'Amministrazione regionale e regolamenti						•				
	Organizzazione e programmazione delle attività						•				
Comunicazione e informazione	Cerimoniale e pubbliche relazioni								•		
	Comunicazione interna e comunicazione organizzativa				•						
	Comunicazione istituzionale								•		
	Organizzazione e gestione eventi								•		
	Tecniche di comunicazione, presentazione e gestione riunioni							•			
Tecnologie comunicazione e informazione	Comunicazione e collaborazione digitale				•						
	Ricerca, valutazione e gestione dati e informazioni				•						
	Strumenti applicativi informatici di base				•						
	Processi per la sicurezza e protezione dei dati							•			
Lingue	Francese					•					
	Inglese						•				
	Spagnolo					•					
	Tedesco					•					

Profilo di Ruolo
Funzionario comunicazione, facilitazione e partecipazione
Scopo organizzativo

Supporta la definizione delle strategie di comunicazione, assicura la corretta gestione della stessa e l'adozione di iniziative di coinvolgimento e facilitazione degli utenti attraverso i canali telematici, coerentemente con le caratteristiche dei servizi e la loro modalità di fruizione.

*Famiglia Professionale
 Profilo Professionale di riferimento
 Area Contrattuale*

**Comunicazione e informazione
 Funzionario Comunicazione e informazione
 Funzionari ed Elevata Qualificazione**

Aree di responsabilità

- Caratterizzanti*
- Supporta la definizione delle strategie di comunicazione e coinvolgimento anche attraverso l'analisi e la profilazione dei destinatari della comunicazione
 - Pianifica, gestisce e monitora i risultati delle campagne di comunicazione, elabora contenuti e gestisce le piattaforme di comunicazione telematica (es. social, mailing, etc.)
 - Promuove i servizi erogati dalla Regione e supporta l'utenza interna ed esterna nel loro utilizzo tramite facilitazione digitale
 - Monitora costantemente l'andamento dell'interazione tra l'utenza e la Regione individuando eventuali criticità nelle modalità di erogazione e fruizione dei servizi nonché le performance degli stessi con attenzione a qualità dei servizi e soddisfazione dell'utenza esterna (cittadini, imprese, enti) ed interna (uffici regionali)

Profilo di Ruolo
Funzionario comunicazione, facilitazione e partecipazione
Profilo competenze organizzative

Area	Competenze organizzative	Livello atteso								Distintività
		0	1	2	3	4	5	6	7	
Cognitiva	Soluzione dei problemi						•			
	Consapevolezza del contesto						•			
	Decisione					•				
	Orientamento all'apprendimento						•			
Realizzativa	Orientamento al risultato						•			
	Iniziativa						•			
	Gestione dei processi							•		D
	Affidabilità						•			
	Propensione digitale								•	D
Relazionale	Orientamento al servizio								•	D
	Comunicazione								•	D
	Collaborazione							•		
	Negoziare						•			
Gestione del sè	Adattabilità/Flessibilità							•		
	Gestione delle emozioni						•			
Competenze gestionali - da considerare solo per titolari di EQ										
Gestionale	Guida del gruppo							•		
	Sviluppo dei collaboratori						•			

Profilo di Ruolo
Funzionario comunicazione, facilitazione e partecipazione
Profilo competenze tecniche

Area	Competenze tecniche	Livello atteso							
		0	1	2	3	4	5	6	7
Normativa	Ordinamento comunitario di riferimento					•			
	Ordinamento nazionale di riferimento					•			
	Ordinamento regionale di riferimento					•			
Tecnica amministrativa	Metodi e strumenti di tecnica amministrativa					•			
	Tecnica di gestione degli appalti, delle forniture e dei contratti					•			
	Tecniche e strumenti di gestione dei livelli di servizio contrattuali					•			
Programmazione, monitoraggio e valutazione	Tecniche e strumenti di governance					•			
Organizzazione del lavoro	Gestione dei progetti						•		
	Organizzazione dell'Amministrazione Regionale e regolamenti					•			
Tecnologie comunicazione e informazione	Strumenti applicativi informatici di base						•		
	Comunicazione e collaborazione digitale							•	
	Ricerca, valutazione e gestione dati e informazioni						•		
	Processi per la sicurezza e protezione dei dati						•		
Comunicazione e informazione	Comunicazione con i diversamente abili o a soggetti con particolari difficoltà							•	
	Comunicazione istituzionale							•	
	Comunicazione pubblicitaria e marketing							•	
	Organizzazione e gestione eventi							•	
	Promozione, informazione ed educazione							•	
	Tecniche e strumenti di CRM (Customer Relationship Management)							•	
Lingue	Inglese						•		

Profilo di Ruolo
Istruttore comunicazione e informazione
Scopo organizzativo

Contribuire all'efficacia e alla tempestività dei processi e delle iniziative di comunicazione regionali in coerenza con gli obiettivi e gli indirizzi dell'Ente

*Famiglia Professionale
 Profilo Professionale di riferimento
 Area Contrattuale*

**Comunicazione e informazione
 Istruttore Comunicazione e informazione
 Istruttori**

Aree di responsabilità
Caratterizzanti

- Contribuisce alla realizzazione delle attività e dei prodotti finalizzati alla comunicazione; supporta la progettazione degli strumenti e della documentazione informativa (cartacea, on line, ecc) in linea con gli standard e i criteri definiti
- Partecipa alla predisposizione di piani di comunicazione; svolge attività di supporto all'organizzazione, alla gestione e al monitoraggio di attività e campagne di comunicazione e informazione; cura i rapporti con la cittadinanza attraverso lo svolgimento di attività di front-office e contribuisce alla gestione e all'aggiornamento dell'informazione diffusa attraverso i vari canali disponibili (internet, intranet, call center, ecc)
- Gestisce la raccolta di informazioni e contributi prodotti dagli esperti di contenuti tecnici; cura i diversi aspetti delle attività redazionali al fine di garantire l'omogeneità della linea editoriale
- Collabora all'organizzazione della partecipazione della Regione ad eventi, convegni e altre manifestazioni con finalità di comunicazione e informazione

Profilo di Ruolo
Istruttore comunicazione e informazione
Profilo competenze organizzative

Area	Competenze organizzative	Livello atteso							Distintività	
		0	1	2	3	4	5	6		7
Cognitiva	Soluzione dei problemi					•				
	Consapevolezza del contesto					•				
	Decisione				•					
	Orientamento all'apprendimento					•				
Realizzativa	Orientamento al risultato				•					
	Iniziativa				•					
	Gestione dei processi						•			D
	Affidabilità					•				
	Propensione digitale				•					
Relazionale	Orientamento al servizio						•			D
	Comunicazione						•			D
	Collaborazione					•				
	Negoziazione				•					
Gestione del sè	Adattabilità/Flessibilità					•				
	Gestione delle emozioni				•					

Profilo di Ruolo
Istruttore comunicazione e informazione
Profilo competenze tecniche

Area	Competenze Tecniche	Livello atteso							
		0	1	2	3	4	5	6	7
Normativa	Ordinamento comunitario di riferimento				•				
	Ordinamento nazionale di riferimento				•				
	Ordinamento regionale di riferimento				•				
Tecnica amministrativa	Metodi e strumenti di tecnica amministrativa			•					
	Tecnica di gestione degli appalti, delle forniture e dei contratti			•					
	Tecniche e strumenti di gestione dei livelli di servizio contrattuali			•					
Programmazione, monitoraggio e valutazione	Tecniche e strumenti di governance				•				
Organizzazione del lavoro	Gestione dei progetti				•				
	Organizzazione dell'Amministrazione regionale e regolamenti					•			
Comunicazione e informazione	Comunicazione con i diversamente abili o a soggetti con particolari difficoltà				•				
	Comunicazione istituzionale					•			
	Comunicazione pubblicitaria e marketing					•			
	Organizzazione e gestione eventi					•			
	Promozione, informazione ed educazione				•				
Tecnologie comunicazione e informazione	Strumenti applicativi professionali					•			
	Comunicazione e collaborazione digitale						•		
	Ricerca, valutazione e gestione dati e informazioni					•			
	Strumenti applicativi informatici di base						•		
	Processi per la sicurezza e protezione dei dati				•				
	Codice Amministrazione Digitale (CAD)					•			
Lingue	Inglese				•				

Famiglia Gestione risorse finanziarie

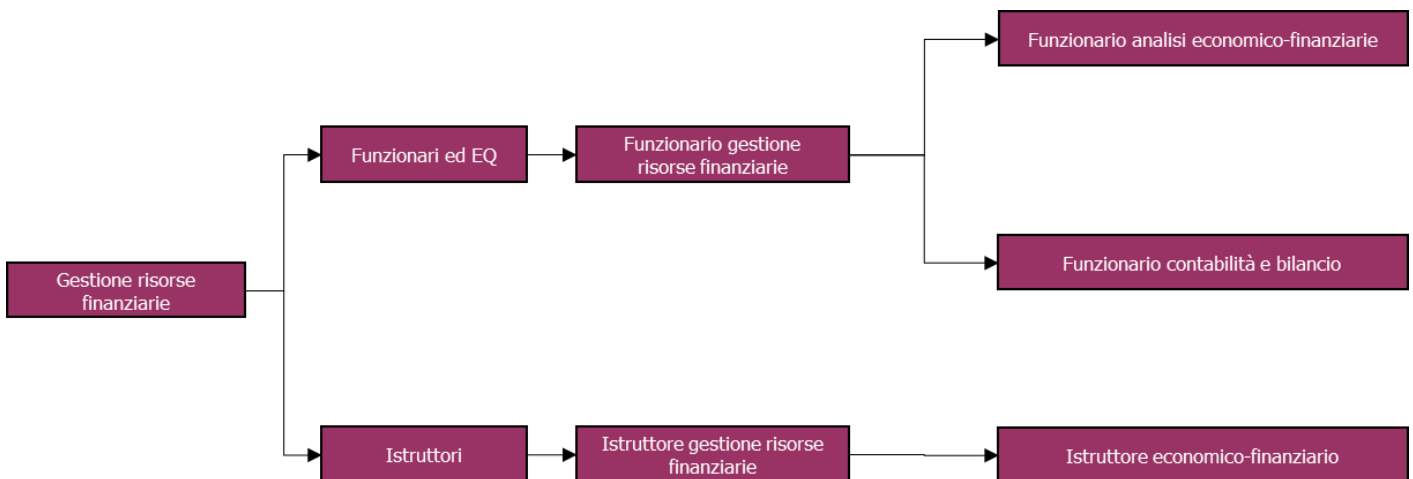

Profilo di Ruolo**Funzionario analisi economico-finanziarie****Scopo organizzativo**

Contribuire alla definizione delle modalità di approvvigionamento di risorse finanziarie e all'attuazione dei processi di gestione economico-finanziaria nei confronti della Regione, degli Enti Strumentali e di altri soggetti interessati

*Famiglia Professionale
Profilo Professionale di riferimento
Area Contrattuale*

**Gestione risorse finanziarie
Funzionario gestione risorse finanziarie
Funzionari ed Elevata Qualificazione**

Aree di responsabilità**Caratterizzanti**

- Cura l'analisi ed il monitoraggio delle risorse economico-finanziarie della Regione, degli Enti strumentali o di altri soggetti giuridici, attraverso la predisposizione di report di dati significativi degli andamenti gestionali e dei provvedimenti di natura economico - finanziaria, costruendo indici economici, patrimoniali e svolgendo l'analisi dei flussi finanziari; supporta il Responsabile nella definizione e nella gestione dei flussi contabili e finanziari nei confronti degli Enti strumentali
- Contribuisce a strutturare, in coerenza con la politica tributaria adottata, una strategia di approvvigionamento finanziario facendo leva sull'analisi delle esigenze di finanziamento connesse alle iniziative regionali (infrastrutture, servizi, spese correnti)
- Assicura la ricerca, l'identificazione e l'analisi delle opportunità di finanziamento disponibili e i possibili interlocutori; presidia e sviluppa le relazioni con la rete di finanziatori potenziali e attuali (istituzionali e privati) e con il sistema degli intermediari finanziari
- Assicura supporto al processo decisionale e informativo, fornendo assistenza e indicazioni alle strutture direzionali dell'Ente finalizzata all'analisi e alla gestione delle risorse economico - finanziarie

Profilo di Ruolo
Funzionario analisi economico-finanziarie
Profilo competenze organizzative

Area	Competenze organizzative	Livello atteso								Distintività
		0	1	2	3	4	5	6	7	
Cognitiva	Soluzione dei problemi							•		D
	Consapevolezza del contesto							•		D
	Decisione					•				
	Orientamento all'apprendimento						•			
Realizzativa	Orientamento al risultato						•			
	Iniziativa							•		D
	Gestione dei processi							•		D
	Affidabilità						•			
Relazionale	Propensione digitale					•				
	Orientamento al servizio					•				
	Comunicazione					•				
	Collaborazione					•				
Gestione del sè	Negoziazione					•				
	Adattabilità/Flessibilità					•				
Gestione del sè	Gestione delle emozioni					•				
	Competenze gestionali - da considerare solo per titolari di EQ									
Gestionale	Guida del gruppo					•				
	Sviluppo dei collaboratori						•			

Profilo competenze tecniche

Area	Competenze Tecniche	Livello atteso							
		0	1	2	3	4	5	6	7
Normativa	Ordinamento comunitario di riferimento						•		
	Ordinamento nazionale di riferimento						•		
	Ordinamento regionale di riferimento						•		
Tecnica amministrativa	Tecniche e strumenti di gestione dei livelli di servizio contrattuali						•		
	Rendicontazione						•		
	Tecniche e strumenti di controllo tecnico-amministrativo e auditing su procedure/processi						•		
Contabilità, finanza e controllo	Contabilità Pubblica						•		
	Contabilità Pubblica Europea						•		
	Finanza e tributi Enti Locali							•	
	Finanza innovativa							•	
	Principi e tecniche di fundraising							•	
	Tecniche di analisi economico-finanziaria							•	
	Tecniche di analisi di Piani Economico Finanziari e Piani Industriali							•	
Programmazione, monitoraggio e valutazione	Modelli, metodi e sistemi di monitoraggio e controllo di gestione						•		
Organizzazione del lavoro	Organizzazione dell'Amministrazione regionale e regolamenti						•		
	Organizzazione e programmazione delle attività						•		
Comunicazione e informazione	Comunicazione interna e comunicazione organizzativa				•				
Tecnologie comunicazione e informazione	Strumenti applicativi professionali						•		
	Comunicazione e collaborazione digitale						•		
	Ricerca, valutazione e gestione dati e informazioni				•				
	Strumenti applicativi informatici di base						•		
	Processi per la sicurezza e protezione dei dati						•		
	Codice Amministrazione Digitale (CAD)						•		
Lingue	Inglese						•		

Profilo di Ruolo
Funzionario contabilità e bilancio
Scopo organizzativo

Assicurare la realizzazione dei processi e delle attività regionali finalizzate alla formazione degli atti di programmazione finanziaria, al rispetto degli equilibri di bilancio ed alla corretta gestione dello stesso e degli atti di programmazione generale (DEFR e NADEFR).

*Famiglia Professionale
Profilo Professionale di riferimento
Area Contrattuale*

**Gestione risorse finanziarie
Funzionario gestione risorse finanziarie
Funzionari ed Elevata Qualificazione**

Aree di responsabilità

- Caratterizzanti*
- Contribuisce alla predisposizione del bilancio e del rendiconto finanziario dell'Ente e all'elaborazione del DEFR e della Nadefr
 - Assicura il monitoraggio degli effetti della gestione finanziaria sugli equilibri del bilancio, attraverso la predisposizione di report di dati significativi degli andamenti gestionali e dei provvedimenti di natura economico - finanziaria e per l'attivazione di eventuali manovre correttive, anche ai fini del rispetto del patto di stabilità
 - Assicura la corretta gestione delle risorse finanziarie garantendo l'equilibrio economico - finanziario degli atti a carico del bilancio regionale e verifica la regolare contabilizzazione delle operazioni effettuate
 - Fornisce supporto all'attuazione di interventi di politica fiscale e tributaria e alla predisposizione di atti e provvedimenti contabili, finanziari e tributari
 - Assicura supporto al processo decisionale e informativo fornendo assistenza e indicazioni alle strutture Direzionali dell'Ente finalizzate alla corretta gestione finanziaria e contabile ed al rispetto degli equilibri di bilancio, nonché al monitoraggio del DEFR e della Nadefr

Profilo di Ruolo
Funzionario contabilità e bilancio
Profilo competenze organizzative

Area	Competenze organizzative	Livello atteso								Distintività
		0	1	2	3	4	5	6	7	
Cognitiva	Soluzione dei problemi						•			
	Consapevolezza del contesto							•		D
	Decisione					•				
	Orientamento all'apprendimento						•			
Realizzativa	Orientamento al risultato							•		D
	Iniziativa							•		D
	Gestione dei processi							•		D
	Affidabilità							•		
	Propensione digitale					•				
Relazionale	Orientamento al servizio					•				
	Comunicazione					•				
	Collaborazione					•				
	Negoziare					•				
Gestione del sé	Adattabilità/Flessibilità					•				
	Gestione delle emozioni						•			
Competenze gestionali - da considerare solo per titolari di EQ										
Gestionale	Guida del gruppo					•				
	Sviluppo dei collaboratori						•			

Profilo di Ruolo
Funzionario contabilità e bilancio
Profilo competenze tecniche

Area	Competenze tecniche	Livello atteso							
		0	1	2	3	4	5	6	7
Normativa	Ordinamento comunitario di riferimento					•			
	Ordinamento nazionale di riferimento					•			
	Ordinamento regionale di riferimento					•			
Tecnica amministrativa	Metodi e strumenti di tecnica amministrativa				•				
	Rendicontazione					•			
Contabilità, finanza e controllo	Contabilità economico – patrimoniale						•		
	Contabilità Pubblica							•	
	Contabilità pubblica Europea						•		
	Finanza e tributi enti territoriali					•			
	Finanza innovativa				•				
	Patto di stabilità e regole e tecniche di consolidamento della spesa					•			
	Tecniche di analisi economico - finanziaria						•		
	Contabilità del contenzioso regionale						•		
Programmazione, monitoraggio e valutazione	Modelli, metodi e sistemi di monitoraggio e controllo di Gestione						•		
Organizzazione del lavoro	Organizzazione dell'Amministrazione Regionale e regolamenti						•		
	Organizzazione e programmazione delle attività						•		
Tecnologie comunicazione e informazione	Strumenti applicativi informatici di base					•			
	Strumenti applicativi professionali						•		
	Ricerca, valutazione e gestione dati e informazioni					•			
	Processi per la sicurezza e protezione dei dati					•			
	Comunicazione e collaborazione digitale					•			
	Codice Amministrazione Digitale (CAD)					•			
Comunicazione e informazione	Comunicazione interna e comunicazione organizzativa				•				
Lingue	Inglese					•			

Profilo di Ruolo**Istruttore economico-finanziario****Scopo organizzativo**

Contribuire alla realizzazione dei processi e delle attività regionali negli ambiti contabili ed economico-finanziari

*Famiglia Professionale
Profilo Professionale di riferimento
Area Contrattuale*

**Gestione risorse finanziarie
Istruttore gestione risorse finanziarie
Istruttori**

Aree di responsabilità***Caratterizzanti***

- Collabora alla redazione del bilancio e alla predisposizione di report di dati significativi degli andamenti gestionali e dei provvedimenti di natura economico - finanziaria, costruendo indici economici, patrimoniali e svolgendo l'analisi dei flussi finanziari
- Cura la predisposizione di atti contabili e fiscali e controlla la regolarità degli stessi, analizzando nel dettaglio i risultati ed i costi dell'attività; verifica gli interventi organizzativi, aventi un impatto economico – finanziario, presenti nelle attività e nei progetti eseguiti da soggetti esterni e interni
- Svolge attività di monitoraggio e segnala problematiche in ambito economico-finanziario, proponendo possibili soluzioni; collabora alla gestione delle risorse finanziarie

Profilo di Ruolo
Istruttore economico-finanziario
Profilo competenze organizzative

Area	Competenze organizzative	Livello atteso							Distintività	
		0	1	2	3	4	5	6		7
Cognitiva	Soluzione dei problemi						•			D
	Consapevolezza del contesto						•			D
	Decisione				•					
	Orientamento all'apprendimento					•				
Realizzativa	Orientamento al risultato					•				
	Iniziativa					•				
	Gestione dei processi						•			D
	Affidabilità					•				
	Propensione digitale				•					
Relazionale	Orientamento al servizio				•					
	Comunicazione				•					
	Collaborazione				•					
	Negoziazione				•					
Gestione del sé	Adattabilità / Flessibilità				•					
	Gestione delle emozioni				•					

Profilo di Ruolo
Istruttore economico-finanziario
Profilo competenze tecniche

Area	Competenze tecniche	Livello atteso							
		0	1	2	3	4	5	6	7
Normativa	Ordinamento comunitario di riferimento					•			
	Ordinamento nazionale di riferimento				•				
	Ordinamento regionale di riferimento				•				
Tecnica amministrativa	Metodi e strumenti di tecnica amministrativa				•				
	Rendicontazione				•				
	Tecniche e strumenti di gestione dei livelli di servizio contrattuali					•			
Contabilità, finanza e controllo	Contabilità economico – patrimoniale					•			
	Contabilità Pubblica					•			
	Contabilità pubblica Europea					•			
	Finanza e tributi enti territoriali					•			
	Finanza innovativa				•				
	Principi e tecniche di <i>fundraising</i>					•			
	Tecniche di analisi economico – finanziaria					•			
	Contabilità del contenzioso regionale						•		
Programmazione, monitoraggio e valutazione	Modelli, metodi e sistemi di monitoraggio e controllo di Gestione				•				
Organizzazione del lavoro	Organizzazione dell'Amministrazione Regionale e regolamenti				•				
Tecnologie comunicazione e informazione	Strumenti applicativi informatici di base					•			
	Strumenti applicativi professionali					•			
	Ricerca, valutazione e gestione dati e informazioni				•				
	Comunicazione e collaborazione digitale				•				
	Processi per la sicurezza e protezione dei dati					•			
Comunicazione e informazione	Comunicazione interna e comunicazione organizzativa			•					
Lingue	Inglese				•				

Famiglia Amministrativa

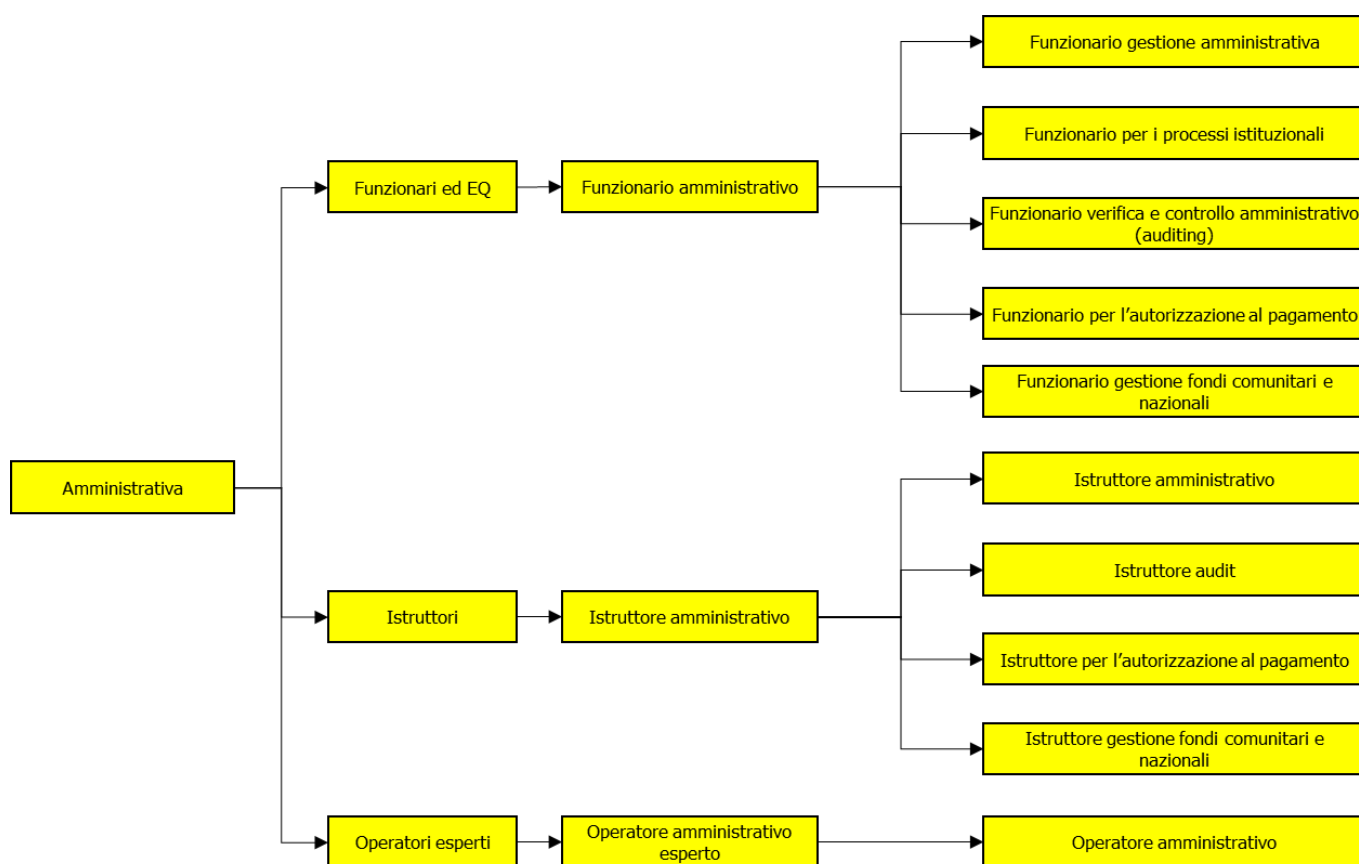

Profilo di Ruolo**Funzionario gestione amministrativa****Scopo organizzativo**

Assicurare la realizzazione delle attività amministrative connesse all'attuazione e all'implementazione dei processi derivanti dalle funzioni regionali

*Famiglia Professionale**Profilo Professionale di riferimento**Area Contrattuale***Amministrativa****Funzionario amministrativo****Funzionari ed Elevata Qualificazione****Aree di responsabilità****Caratterizzanti**

- Assicura la preparazione della documentazione e la gestione degli adempimenti amministrativi e/o contabili connessi all'attuazione di piani, programmi e procedure o all'erogazione di servizi di supporto e di funzionamento interni, attraverso le modalità previste dalla normativa, dai regolamenti interni e dalle disposizioni contrattuali; predisporre atti e provvedimenti intermedi e finali
- Cura, nell'ambito dei processi di erogazione di servizi e risorse, l'acquisizione e l'istruttoria delle offerte e/o delle proposte progettuali e richieste presentate da soggetti pubblici e privati, verificandone la documentazione amministrativa e la rispondenza formale agli obiettivi regionali, ai requisiti e ai criteri previsti dalla normativa; acquisisce eventuali pareri tecnici
- Assicura il corretto svolgimento delle attività amministrative funzionali alla verifica di conformità alla normativa ed ai regolamenti regionali di soggetti pubblici e privati, ai fini della concessione di autorizzazioni negli ambiti di intervento regionale e di accreditamenti, anche attraverso il coinvolgimento di Organismi e Commissioni Tecniche
- Coordina gli adempimenti in attuazione del Piano Triennale di Prevenzione della Corruzione e della Trasparenza e della normativa sulla protezione dei dati personali

Profilo competenze organizzative

Area	Competenze organizzative	Livello atteso							Distintività	
		0	1	2	3	4	5	6		7
Cognitiva	Soluzione dei problemi						•			
	Consapevolezza del contesto					•				
	Decisione					•				
	Orientamento all'apprendimento						•			
Realizzativa	Orientamento al risultato							•		D
	Iniziativa					•				
	Gestione dei processi							•		D
	Affidabilità						•			
	Propensione digitale					•				
Relazionale	Orientamento al servizio							•		D
	Comunicazione					•				
	Collaborazione							•		D
	Negoziazione					•				
Gestione del sé	Adattabilità/Flessibilità					•				
	Gestione delle emozioni					•				
Competenze gestionali - da considerare solo per titolari di EQ										
Gestionale	Guida del gruppo					•				
	Sviluppo dei collaboratori						•			

Profilo competenze tecniche

Area	Competenze Tecniche	Livello atteso									
		0	1	2	3	4	5	6	7		
Normativa	Ordinamento comunitario di riferimento					•					
	Ordinamento nazionale di riferimento					•					
	Ordinamento regionale di riferimento						•				
Tecnica amministrativa	Metodi e strumenti di tecnica amministrativa								•		
	Tecnica di gestione degli appalti, delle forniture e dei contratti								•		
	Tecniche e strumenti di gestione dei livelli di servizio contrattuali							•			
	Semplificazione amministrativa							•			
	Rendicontazione						•				
	Tecniche e strumenti di controllo tecnico-amministrativo e auditing su procedure/processi								•		
Contabilità, finanza e controllo	Contabilità Pubblica							•			
	Tecniche di analisi economico-finanziaria				•						
Programmazione, monitoraggio e valutazione	Programmazione contributi agli Enti Locali o Società partecipate									•	
Organizzazione del lavoro	Organizzazione dell'Amministrazione regionale e regolamenti								•		
	Organizzazione e programmazione delle attività				•						
	Tecniche, strumenti e processi di Amministrazione del personale								•		
Tecnologie comunicazione e informazione	Comunicazione e collaborazione digitale							•			
	Ricerca, valutazione e gestione dati e informazioni							•			
	Strumenti applicativi informatici di base							•			
	Processi per la sicurezza e protezione dei dati								•		
Tecniche e strumenti di supporto	Gestione e amministrazione del patrimonio				•						
Lingue	Inglese							•			

Profilo di Ruolo**Funzionario per i processi istituzionali****Scopo organizzativo**

Assicurare, in conformità alle linee di indirizzo nazionali e regionali, le attività amministrative e di coordinamento per la collaborazione degli enti locali nel corretto svolgimento delle rispettive funzioni istituzionali

*Famiglia Professionale
Profilo Professionale di riferimento
Area Contrattuale*

**Amministrativa
Funzionario amministrativo
Funzionari ed Elevata Qualificazione**

Aree di responsabilità

- Caratterizzanti*
- Promuove e supporta, a livello regionale e territoriale, i processi di riforma e di unificazione dell'amministrazione locale predisponendo gli atti anche normativi connessi; coordina le attività volte a supportare il sistema degli enti locali e provvede alla concessione dei contributi regionali per la loro incentivazione
 - Cura le attività di concertazione istituzionale e di collaborazione con gli enti locali, strutturate a livello regionale e territoriale negli organismi preposti, e le connesse attività di coordinamento generale, interne ed esterne alla Regione, assicurando la predisposizione di atti e documenti, anche di carattere normativo
 - Monitora i processi di decentramento e l'impatto amministrativo del conferimento delle funzioni regionali agli enti locali; segnala tempestivamente eventuali criticità o disallineamenti rispetto alle attese; cura le attività rivolte agli enti locali in situazione di disagio, propone e realizza nei suddetti ambiti azioni e soluzioni finalizzate al consolidamento dei risultati e al superamento delle criticità individuate

Profilo di Ruolo
Funzionario per i processi istituzionali
Profilo competenze organizzative

Area	Competenze organizzative	Livello atteso								Distintività
		0	1	2	3	4	5	6	7	
Cognitiva	Soluzione dei problemi						•			
	Consapevolezza del contesto					•				
	Decisione					•				
	Orientamento all'apprendimento						•			
Realizzativa	Orientamento al risultato							•		D
	Iniziativa					•				
	Gestione dei processi							•		D
	Affidabilità						•			
	Propensione digitale					•				
Relazionale	Orientamento al servizio							•		D
	Comunicazione					•				
	Collaborazione							•		D
	Negoziare					•				
Gestione del sé	Adattabilità/Flessibilità					•				
	Gestione delle emozioni						•			
Competenze gestionali - da considerare solo per titolari di EQ										
Gestionale	Guida del gruppo						•			
	Sviluppo dei collaboratori					•				

Profilo di Ruolo
Funzionario per i processi istituzionali
Profilo competenze tecniche

Area	Competenze Tecniche	Livello atteso							
		0	1	2	3	4	5	6	7
Normativa	Ordinamento comunitario di riferimento					•			
	Ordinamento nazionale di riferimento					•			
	Ordinamento regionale di riferimento						•		
Tecnica amministrativa	Metodi e strumenti di tecnica amministrativa							•	
	Semplificazione amministrativa						•		
	Rendicontazione					•			
	Tecniche e strumenti di controllo tecnico-amministrativo e auditing su procedure/processi					•			
Contabilità, finanza e controllo	Contabilità Pubblica					•			
	Finanza e tributi Enti Locali						•		
	Tecniche di analisi economico-finanziaria				•				
Programmazione, monitoraggio e valutazione	Modelli, strumenti e tecniche di analisi degli impatti delle politiche pubbliche						•		
	Modelli, strumenti e tecniche di programmazione locale						•		
	Tecniche e strumenti di governance						•		
	Tecniche e strumenti per analisi di fattibilità e valutazione alternative						•		
	Tecniche e strumenti di monitoraggio e valutazione						•		
Organizzazione del lavoro	Organizzazione dell'Amministrazione regionale e regolamenti						•		
	Organizzazione e programmazione delle attività				•				
Comunicazione e informazione	Comunicazione istituzionale					•			
Tecnologie comunicazione e informazione	Comunicazione e collaborazione digitale					•			
	Ricerca, valutazione e gestione dati e informazioni					•			
	Strumenti applicativi informatici di base					•			
	Processi per la sicurezza e protezione dei dati						•		
	Codice Amministrazione Digitale (CAD)					•			
Lingue	Inglese					•			

Profilo di Ruolo
Funzionario verifica e controllo amministrativo (auditing)
Scopo organizzativo

Assicurare la pianificazione e la realizzazione delle attività di vigilanza e verifica dell'azione delle strutture regionali, al fine di garantire la piena rispondenza rispetto all'impianto normativo, regolamentare e contrattuale, anche attraverso lo svolgimento di analisi tecniche proprie dell'ambito di appartenenza

*Famiglia Professionale
Profilo Professionale di riferimento
Area Contrattuale*

**Amministrativa
Funzionario amministrativo
Funzionari ed Elevata Qualificazione**

Aree di responsabilità
Caratterizzanti

- Collabora, in relazione alle attività di controllo, all'elaborazione di linee guida e alla predisposizione di documenti di indirizzo; agevola, anche attraverso lo svolgimento di analisi tecniche proprie dell'ambito di appartenenza, il raccordo tra la Regione e gli altri soggetti interessati, ai fini della individuazione e programmazione delle azioni correttive e/o in risposta ad esigenze contingenti; contribuisce al processo decisionale realizzando le necessarie valutazioni delle azioni proposte; contribuisce alla definizione degli obiettivi progettuali e all'individuazione dei rischi associati
- Pianifica, coordina e attua, anche in raccordo con gli altri soggetti preposti al controllo, le attività finalizzate alla verifica di conformità alla normativa di riferimento, delle azioni presidiate da soggetti pubblici e privati, anche attraverso approfondimenti tecnici
- Effettua indagini, accertamenti e perizie tecniche proprie dello specifico ambito di appartenenza
- Rileva e segnala, direttamente o attraverso la collaborazione di altri soggetti, eventuali irregolarità e/o anomalie; contribuisce all'identificazione e all'analisi delle cause di tali irregolarità; fornisce supporto e indicazioni per il ripristino della conformità e suggerisce i necessari provvedimenti

Profilo di Ruolo
Funzionario verifica e controllo amministrativo (auditing)
Profilo competenze organizzative

Area	Competenze organizzative	Livello atteso								Distintività
		0	1	2	3	4	5	6	7	
Cognitiva	Soluzione dei problemi							•		D
	Consapevolezza del contesto						•			
	Decisione							•		D
	Orientamento all'apprendimento						•			
Realizzativa	Orientamento al risultato							•		D
	Iniziativa						•			
	Gestione dei processi							•		D
	Affidabilità							•		
	Propensione digitale					•				
Relazionale	Orientamento al servizio					•				
	Comunicazione					•				
	Collaborazione					•				
	Negoziazione					•				
Gestione del sè	Adattabilità/Flessibilità					•				
	Gestione delle emozioni						•			
Competenze gestionali - da considerare solo per titolari di EQ										
Gestionale	Guida del gruppo						•			
	Sviluppo dei collaboratori						•			

Profilo di Ruolo
Funzionario verifica e controllo amministrativo (auditing)
Profilo competenze tecniche

Area	Competenze tecniche	Livello atteso							
		0	1	2	3	4	5	6	7
Normativa	Ordinamento comunitario di riferimento							•	
	Ordinamento nazionale di riferimento						•		
	Ordinamento regionale di riferimento						•		
	Principi e tecniche di interpretazione delle norme					•			
Tecnica amministrativa	Metodi e strumenti di tecnica amministrativa						•		
	Tecnica di gestione degli appalti, delle forniture e dei contratti					•			
	Tecniche e strumenti di controllo tecnico-amministrativo e auditing su procedure/processi							•	
	Tecniche e strumenti di gestione dei livelli di servizio contrattuali					•			
	Rendicontazione						•		
Contabilità, finanza e controllo	Contabilità economico – patrimoniale					•			
	Contabilità Pubblica				•				
Programmazione, monitoraggio e valutazione	Modelli, metodi e sistemi di monitoraggio e controllo di Gestione					•			
	Metodi e strumenti di analisi statistica				•				
Organizzazione del lavoro	Organizzazione dell'Amministrazione Regionale e regolamenti					•			
	Organizzazione e programmazione delle attività						•		
Tecnologie comunicazione e informazione	Strumenti applicativi informatici di base					•			
	Strumenti applicativi professionali					•			
	Ricerca, valutazione e gestione dati e informazioni					•			
	Processi per la sicurezza e protezione dei dati					•			
	Comunicazione e collaborazione digitale						•		
	Codice Amministrazione Digitale (CAD)					•			
Lingue	Inglese						•		

Ambito: Sanità Pubblica veterinaria e sicurezza alimentare

Profilo di Ruolo

Funzionario verifica e controllo amministrativo (auditing)

Elementi integrativi caratterizzanti

Conoscenze e/o competenze specifiche richieste (descrizione)	
1	Patologie animali e, in particolare, malattie epidemiologiche
2	Sistemi di vigilanza, audit e ispezione in sanità pubblica veterinaria

Formazione e abilitazioni professionali preferenziali / richieste		
Titolo	Descrizione	Preferenziale / Richiesto
<i>Diploma di laurea</i>	Medicina veterinaria	Preferenziale
<i>Specializzazione</i>		-
<i>Abilitazioni</i>	Iscrizione all'albo dei medici veterinari	Preferenziale
<i>Altro (specificare)</i>		-

Esperienze professionali preferenziali / richieste				
Tipo		Descrizione	Anni esperienza	Preferenziale / Richiesto
esterna	interna			
X	<input type="checkbox"/>	Settore veterinario pubblico e privato		Preferenziale

Profilo di Ruolo**Funzionario per l'autorizzazione al pagamento****Scopo organizzativo**

Assicurare la realizzazione delle attività di autorizzazione al pagamento

*Famiglia Professionale
Profilo Professionale di riferimento
Area Contrattuale*

**Amministrativa
Funzionario amministrativo
Funzionari ed Elevata Qualificazione**

Aree di responsabilità**Caratterizzanti**

- Gestisce e supporta le attività di controllo tecnico-amministrativo per l'istruttoria e l'autorizzazione dei pagamenti degli aiuti e dei contributi comunitari, nazionali e regionali con particolare riferimento alla predisposizione e implementazione informatica di modulistica, verbali, relazioni e manuali tecnici per i controlli amministrativi e in loco per garantire la tracciabilità del procedimento d'inserimento all'interno dei sistemi informativi
- Gestisce e supporta le attività istruttorie e di controllo tecnico-amministrativo, per quanto concerne l'agricoltura, nell'ambito del sistema integrato di gestione e di controllo (SIGC), assicura l'implementazione e il monitoraggio delle procedure e delle banche dati necessarie per garantire il corretto svolgimento dei controlli incrociati in applicazione della normativa vigente e del Registro Unico dei Controlli (RUC); coordina le attività di verifica e risoluzione tramite fotointerpretazione delle anomalie sulle superfici richieste a premio tramite il sistema GIS
- Garantisce la registrazione dell'attività svolta, dei risultati e degli esiti e delle misure adottate in caso di contestazione delle irregolarità, coordina l'attività di controllo degli impegni e vincoli post-pagamento dei soggetti beneficiari e sui soggetti convenzionati e/o delegati, la costituzione, l'aggiornamento delle posizioni e dei fascicoli nell'ambito dell'anagrafe delle aziende

Profilo di Ruolo
Funzionario per l'autorizzazione al pagamento
Profilo competenze organizzative

Area	Competenze organizzative	Livello atteso							Distintività	
		0	1	2	3	4	5	6		7
Cognitiva	Soluzione dei problemi					•				
	Consapevolezza del contesto					•				
	Decisione			•						
	Orientamento all'apprendimento					•				
Realizzativa	Orientamento al risultato						•			D
	Iniziativa				•					
	Gestione dei processi						•			D
	Affidabilità				•					
	Propensione digitale				•					
Relazionale	Orientamento al servizio					•				
	Comunicazione				•					
	Collaborazione					•				
	Negoziazione			•						
Gestione del sè	Adattabilità/Flessibilità						•			D
	Gestione delle emozioni				•					
Competenze gestionali - da considerare solo per titolari di EQ										
Gestionale	Guida del gruppo					•				
	Sviluppo dei collaboratori						•			

Profilo competenze tecniche

Area	Competenze Tecniche	Livello atteso							
		0	1	2	3	4	5	6	7
Normativa	Ordinamento comunitario di riferimento					•			
	Ordinamento nazionale di riferimento					•			
	Ordinamento regionale di riferimento					•			
Tecnica amministrativa	Metodi e strumenti di tecnica amministrativa					•			
	Rendicontazione						•		
	Tecniche e strumenti di controllo tecnico-amministrativo e auditing su procedure/processi						•		
Contabilità, finanza e controllo	Contabilità economico-patrimoniale					•			
Programmazione, monitoraggio e valutazione	Tecniche e strumenti di monitoraggio e valutazione						•		
Organizzazione del lavoro	Gestione dei progetti					•			
	Organizzazione e programmazione delle attività						•		
Comunicazione e informazione	Comunicazione interna e comunicazione organizzativa						•		
	Comunicazione istituzionale						•		
Tecnologie comunicazione e informazione	Comunicazione e collaborazione digitale					•			
	Ricerca, valutazione e gestione dati e informazioni					•			
	Strumenti applicativi informatici di base					•			
	Processi per la sicurezza e protezione dei dati						•		
Lingue	Inglese					•			

Profilo di Ruolo
Funzionario per l'autorizzazione al pagamento
Elementi integrativi caratterizzanti

Conoscenze e/o competenze specifiche richieste (descrizione)	
1	Conoscenza specifica dei programmi comunitari o nazionali relativi ad almeno uno dei fondi FEAGA / FEASR / FESR/ FSC
2	Gestione e coordinamento dei procedimenti collegati all'autorizzazione al pagamento relativi ad almeno uno dei fondi FEAGA / FEASR / FESR/ FSC

Formazione e abilitazioni professionali preferenziali / richieste		
Titolo	Descrizione	Preferenziale / Richiesto
<i>Diploma di laurea</i>		-
<i>Specializzazione</i>		-
<i>Abilitazioni</i>		-
<i>Altro (specificare)</i>		-

Esperienze professionali preferenziali / richieste				
Tipo		Descrizione	Anni esperienza	Preferenziale / Richiesto
esterna	interna			
X	X	Esperienza di gestione e coordinamento delle attività collegate all'autorizzazione al pagamento relativi ad almeno uno dei fondi comunitari o nazionali FEAGA / FEASR / FESR/ FSC presso una pubblica amministrazione	1	Preferenziale

Profilo di Ruolo**Funzionario gestione fondi comunitari e nazionali****Scopo organizzativo**

Assicurare la realizzazione delle attività amministrative connesse all'attuazione e all'implementazione dei piani e programmi relativi ai Fondi nazionali e/o comunitari

*Famiglia Professionale
Profilo Professionale di riferimento
Area Contrattuale*

**Amministrativa
Funzionario amministrativo
Funzionari ed Elevata Qualificazione**

Aree di responsabilità*Caratterizzanti*

- Assicura la preparazione della documentazione e la gestione degli adempimenti amministrativi e/o contabili e/o delle azioni di comunicazione e informazione connessi all'attuazione di piani, programmi e procedure per l'assegnazione dei Fondi nazionali e/o comunitari, attraverso le modalità previste dalla normativa nazionale e comunitaria di riferimento
- Fornisce supporto alla predisposizione e redazione di avvisi pubblici e gare d'appalto, alla elaborazione delle griglie di valutazione, alla individuazione delle operazioni destinate a beneficiare di un finanziamento e alla verifica che queste ultime siano conformi ai criteri stabili dagli organismi di competenza e alla normativa comunitaria, nazionale e regionale
- Assicura, anche in raccordo con gli altri soggetti preposti al controllo, il corretto svolgimento degli adempimenti amministrativi attraverso la pianificazione e la realizzazione delle attività finalizzate alla verifica di conformità alla normativa ed ai regolamenti regionali e di tutta la documentazione relativa ai pagamenti ai beneficiari/soggetti attuatori
- Monitora l'andamento della corretta gestione contabile e finanziaria degli interventi di propria competenza, delle azioni definite e delle attività di rendicontazione in coerenza con il piano e/o programma di riferimento, lo stato avanzamento delle attività, i risultati raggiunti, le risorse utilizzate, compresa la documentazione di dettaglio delle spese sostenute dai beneficiari, attraverso il ricorso ad attività ispettive, di auditing e anche a campione presso questi ultimi. Assicura la produzione della reportistica e segnala tempestivamente eventuali irregolarità riscontrate o disallineamenti rispetto alle attese

Profilo di Ruolo
Funzionario gestione dei fondi comunitari e nazionali
Profilo competenze organizzative

Area	Competenze organizzative	Livello atteso								Distintività
		0	1	2	3	4	5	6	7	
Cognitiva	Soluzione dei problemi						•			
	Consapevolezza del contesto					•				
	Decisione					•				
	Orientamento all'apprendimento						•			
Realizzativa	Orientamento al risultato							•		D
	Iniziativa					•				
	Gestione dei processi							•		D
	Affidabilità						•			
	Propensione digitale					•				
Relazionale	Orientamento al servizio							•		D
	Comunicazione					•				
	Collaborazione							•		D
	Negoziazione					•				
Gestione del sè	Adattabilità/Flessibilità					•				
	Gestione delle emozioni					•				
Competenze gestionali - da considerare solo per titolari di EQ										
Gestionale	Guida del gruppo					•				
	Sviluppo dei collaboratori						•			

Profilo di Ruolo
Funzionario gestione dei fondi comunitari e nazionali
Profilo competenze tecniche

Area	Competenze Tecniche	Livello atteso									
		0	1	2	3	4	5	6	7		
Normativa	Ordinamento comunitario di riferimento									•	
	Ordinamento nazionale di riferimento									•	
	Ordinamento regionale di riferimento									•	
Tecnica amministrativa	Metodi e strumenti di tecnica amministrativa									•	
	Tecnica di gestione degli appalti, delle forniture e dei contratti								•		
	Semplificazione amministrativa							•			
	Rendicontazione								•		
	Tecniche e strumenti di controllo tecnico-amministrativo e auditing su procedure/processi									•	
Contabilità, finanza e controllo	Contabilità Pubblica Europea								•		
	Tecniche di analisi economico-finanziaria								•		
Programmazione, monitoraggio e valutazione	Modelli, strumenti e tecniche di pianificazione e programmazione								•		
	Tecniche e strumenti di monitoraggio e valutazione									•	
Organizzazione del lavoro	Organizzazione e programmazione delle attività									•	
Tecnologie comunicazione e informazione	Comunicazione e collaborazione digitale									•	
	Ricerca, valutazione e gestione dati e informazioni								•		
	Strumenti applicativi informatici di base									•	
	Processi per la sicurezza e protezione dei dati									•	
Lingue	Inglese								•		

Profilo di Ruolo**Istruttore audit****Scopo organizzativo**

Contribuire alla pianificazione e alla realizzazione delle attività di vigilanza e verifica dell'azione di soggetti pubblici e privati, al fine di garantirne la piena rispondenza rispetto all'impianto normativo, regolamentare e contrattuale, anche attraverso il supporto nello svolgimento di analisi tecniche proprie dell'ambito di appartenenza

*Famiglia Professionale
Profilo Professionale di riferimento
Area Contrattuale*

**Amministrativa
Istruttore amministrativo
Istruttori**

Aree di responsabilità*Caratterizzanti*

- Partecipa all'elaborazione di linee guida e alla predisposizione di documenti di indirizzo; fornisce supporto allo svolgimento di analisi tecniche proprie dell'ambito di appartenenza, ai fini della individuazione e programmazione delle azioni da intraprendere in attuazione degli indirizzi regionali e/o in risposta ad esigenze contingenti; supporta la realizzazione delle necessarie valutazioni delle azioni proposte
- Fornisce supporto alla realizzazione, anche in raccordo con gli altri soggetti preposti al controllo, delle attività finalizzate alla verifica di conformità alla normativa di interesse regionale, delle azioni presidiate da soggetti pubblici e privati, anche attraverso approfondimenti tecnici
- Partecipa alla realizzazione di indagini, accertamenti e perizie tecniche proprie dello specifico ambito di appartenenza
- Monitora l'attività di rilevazione, direttamente o attraverso la collaborazione di altri soggetti, di eventuali irregolarità e/o anomalie; supporta l'identificazione e l'analisi delle cause di tali irregolarità; fornisce supporto e indicazioni per il ripristino della conformità e suggerisce i necessari provvedimenti

Profilo di Ruolo
Istruttore audit
Profilo competenze organizzative

Area	Competenze organizzative	Livello atteso								Distintività
		0	1	2	3	4	5	6	7	
Cognitiva	Soluzione dei problemi						•			D
	Consapevolezza del contesto					•				
	Decisione					•				
	Orientamento all'apprendimento					•				
Realizzativa	Orientamento al risultato						•			D
	Iniziativa					•				
	Gestione dei processi						•			
	Affidabilità						•			D
	Propensione digitale					•				
Relazionale	Orientamento al servizio				•					
	Comunicazione				•					
	Collaborazione				•					
	Negoziazione				•					
Gestione del sè	Adattabilità/Flessibilità				•					
	Gestione delle emozioni					•				

Profilo di Ruolo
Istruttore audit
Profilo competenze tecniche

Area	Competenze tecniche	Livello atteso							
		0	1	2	3	4	5	6	7
Normativa	Ordinamento comunitario di riferimento						•		
	Ordinamento nazionale di riferimento						•		
	Ordinamento regionale di riferimento					•			
	Principi e tecniche di interpretazione delle norme				•				
Tecnica amministrativa	Metodi e strumenti di tecnica amministrativa					•			
	Tecnica di gestione degli appalti, delle forniture e dei contratti				•				
	Tecniche e strumenti di controllo tecnico-amministrativo e auditing su procedure/processi						•		
	Tecniche e strumenti di gestione dei livelli di servizio contrattuali				•				
	Rendicontazione					•			
Contabilità, finanza e controllo	Contabilità economico – patrimoniale				•				
	Contabilità Pubblica			•					
Programmazione, monitoraggio e valutazione	Modelli, metodi e sistemi di monitoraggio e controllo di Gestione				•				
	Metodi e strumenti di analisi statistica			•					
Organizzazione del lavoro	Organizzazione dell'Amministrazione Regionale e regolamenti				•				
	Organizzazione e programmazione delle attività					•			
Tecnologie comunicazione e informazione	Strumenti applicativi informatici di base					•			
	Strumenti applicativi professionali					•			
	Comunicazione e collaborazione digitale					•			
	Ricerca, valutazione e gestione dati e informazioni				•				
	Processi per la sicurezza e protezione dei dati				•				
	Codice Amministrazione Digitale (CAD)				•				
Lingue	Inglese				•				

Profilo di Ruolo**Istruttore amministrativo****Scopo organizzativo**

Contribuire alla realizzazione delle attività di attuazione, vigilanza e controllo dei processi amministrativi derivanti dalle funzioni regionali

*Famiglia Professionale
Profilo Professionale di riferimento
Area Contrattuale*

**Amministrativa
Istruttore amministrativo
Istruttori**

Aree di responsabilità**Caratterizzanti**

- Cura la preparazione della documentazione e la gestione degli adempimenti amministrativi e/o contabili per l'attuazione di piani e/o programmi connessi all'erogazione dei servizi di supporto e di funzionamento interno, attraverso le modalità previste dalla normativa, dai regolamenti interni e dalle disposizioni contrattuali; supporta l'attività di verifica e controllo della regolarità amministrativa degli atti e dei provvedimenti, la tenuta e l'aggiornamento dei piani, elenchi e banche dati
- Partecipa, nell'ambito dei processi di erogazione di servizi e risorse finanziarie, all'acquisizione e all'istruttoria delle offerte e/o proposte progettuali e richieste, presentate da soggetti pubblici e privati, contribuendo a verificare la documentazione amministrativa e la rispondenza formale agli obiettivi regionali, ai requisiti e ai criteri previsti dalla normativa
- Realizza le attività amministrative funzionali alla vigilanza e alla verifica di conformità alla normativa e ai regolamenti regionali di soggetti pubblici e privati, ai fini della concessione dell'autorizzazione negli ambiti di intervento regionale e dell'accreditamento; contribuisce all'acquisizione di eventuali pareri tecnici
- Monitora costantemente la produzione normativa nazionale e comunitaria nelle materie di competenza; verifica la coerenza e le interrelazioni dell'attività di produzione normativa regionale, nelle materie di competenza, sul corpo di norme europee, nazionali e regionali, evidenziando eventuali disallineamenti o potenziali conflittualità; monitora e supporta l'attività ispettiva
- Fornisce supporto agli adempimenti in attuazione del Piano Triennale di Prevenzione della Corruzione e della Trasparenza e della normativa sulla protezione dei dati personali

Profilo di Ruolo
Istruttore amministrativo
Profilo competenze organizzative

Area	Competenze organizzative	Livello atteso								Distintività
		0	1	2	3	4	5	6	7	
Cognitiva	Soluzione dei problemi				•					
	Consapevolezza del contesto					•				
	Decisione			•						
	Orientamento all'apprendimento					•				
Realizzativa	Orientamento al risultato						•			D
	Iniziativa				•					
	Gestione dei processi						•			D
	Affidabilità				•					
	Propensione digitale				•					
Relazionale	Orientamento al servizio						•			D
	Comunicazione				•					
	Collaborazione					•				
	Negoziazione				•					
Gestione del sè	Adattabilità/Flessibilità					•				
	Gestione delle emozioni			•						

Profilo competenze tecniche

Area	Competenze Tecniche	Livello atteso							
		0	1	2	3	4	5	6	7
Normativa	Ordinamento comunitario di riferimento				•				
	Ordinamento nazionale di riferimento				•				
	Ordinamento regionale di riferimento				•				
Tecnica amministrativa	Metodi e strumenti di tecnica amministrativa						•		
	Tecnica di gestione degli appalti, delle forniture e dei contratti					•			
	Tecniche e strumenti di gestione dei livelli di servizio contrattuali				•				
	Semplificazione amministrativa					•			
	Rendicontazione				•				
	Tecniche e strumenti di controllo tecnico-amministrativo e auditing su procedure/processi					•			
Contabilità, finanza e controllo	Contabilità Pubblica				•				
	Finanza e tributi Enti territoriali				•				
	Contabilità economico-patrimoniale			•					
	Tecniche di analisi economico-finanziaria			•					
Programmazione, monitoraggio e valutazione	Programmazione contributi agli Enti Locali o Società partecipate					•			
	Tecniche e strumenti di governance				•				
Organizzazione del lavoro	Organizzazione dell'Amministrazione regionale e regolamenti				•				
	Organizzazione e programmazione delle attività			•					
	Tecniche, strumenti e processi di Amministrazione del personale			•					
Comunicazione e informazione	Comunicazione istituzionale			•					
Tecnologie comunicazione e informazione	Comunicazione e collaborazione digitale					•			
	Ricerca, valutazione e gestione dati e informazioni				•				
	Strumenti applicativi informatici di base					•			
	Processi per la sicurezza e protezione dei dati					•			
Tecniche e strumenti di supporto	Gestione e amministrazione del patrimonio				•				
Lingue	Inglese				•				

Profilo di Ruolo
Istruttore per l'autorizzazione al pagamento
Scopo organizzativo
Contribuire alla realizzazione delle attività di autorizzazione al pagamento

Famiglia Professionale
Profilo Professionale di riferimento
Area Contrattuale

Amministrativa
Istruttore amministrativo
Istruttori

Aree di responsabilità
Caratterizzanti

- Cura le attività di controllo tecnico-amministrativo per l'istruttoria e l'autorizzazione dei pagamenti degli aiuti e dei contributi comunitari, nazionali e regionali con particolare riferimento alla verifica della sussistenza del diritto al beneficio e degli elementi tecnici-amministrativi che giustificano il pagamento
- Svolge le attività istruttorie e di controllo tecnico-amministrativo, per quanto concerne l'agricoltura, nell'ambito del sistema integrato di gestione del controllo (SIGC); cura le attività di verifica e risoluzione tramite fotointerpretazione delle anomalie sulle superfici richieste a premio tramite il sistema GIS con particolare riferimento all'ammissibilità delle superfici e all'identificazione dei beneficiari e cura il corretto svolgimento dei controlli in applicazione della normativa vigente e del Registro Unico dei Controlli (RUC)
- Cura la registrazione dell'attività svolta, dei risultati e degli esiti e delle misure adottate in caso di contestazione delle irregolarità; cura l'attività di controllo degli impegni e dei vincoli post-pagamento dei soggetti beneficiari e sui soggetti convenzionati/delegati, la costituzione, l'aggiornamento delle posizioni e dei fascicoli nell'ambito dell'anagrafe delle aziende

Profilo di Ruolo
Istruttore per l'autorizzazione al pagamento
Profilo competenze organizzative

Area	Competenze organizzative	Livello atteso							Distintività	
		0	1	2	3	4	5	6		7
Cognitiva	Soluzione dei problemi					•				
	Consapevolezza del contesto					•				
	Decisione			•						
	Orientamento all'apprendimento					•				
Realizzativa	Orientamento al risultato						•			D
	Iniziativa				•					
	Gestione dei processi						•			D
	Affidabilità				•					
	Propensione digitale				•					
Relazionale	Orientamento al servizio					•				
	Comunicazione				•					
	Collaborazione					•				
	Negoziare			•						
Gestione del sè	Adattabilità/Flessibilità						•			D
	Gestione delle emozioni				•					

Profilo di Ruolo
Istruttore per l'autorizzazione al pagamento
Profilo competenze tecniche

Area	Competenze Tecniche	Livello atteso							
		0	1	2	3	4	5	6	7
Normativa	Ordinamento comunitario di riferimento				•				
	Ordinamento nazionale di riferimento				•				
	Ordinamento regionale di riferimento				•				
Tecnica amministrativa	Metodi e strumenti di tecnica amministrativa					•			
	Rendicontazione					•			
	Tecniche e strumenti di controllo tecnico-amministrativo e auditing su procedure/processi					•			
Contabilità, finanza e controllo	Contabilità economico-patrimoniale				•				
Programmazione, monitoraggio e valutazione	Tecniche e strumenti di monitoraggio e valutazione				•				
Organizzazione del lavoro	Gestione dei progetti					•			
	Organizzazione e programmazione delle attività				•				
Comunicazione e informazione	Comunicazione interna e comunicazione organizzativa				•				
	Comunicazione istituzionale				•				
Tecnologie comunicazione e informazione	Comunicazione e collaborazione digitale					•			
	Ricerca, valutazione e gestione dati e informazioni				•				
	Strumenti applicativi informatici di base					•			
	Processi per la sicurezza e protezione dei dati					•			
Lingue	Inglese			•					

Elementi integrativi caratterizzanti

Conoscenze e/o competenze specifiche richieste (descrizione)	
1	Conoscenza di base dei programmi comunitari o nazionali relativi ad almeno uno dei fondi FEAGA / FEASR /FESR/ FSC
2	Gestione dei procedimenti collegati all'autorizzazione al pagamento relativi ad almeno uno dei fondi FEAGA / FEASR /FESR /FSC

Formazione e abilitazioni professionali preferenziali / richieste		
Titolo	Descrizione	Preferenziale /Richiesto
<i>Diploma</i>		-
<i>Specializzazione</i>		-
<i>Abilitazioni</i>		-
<i>Altro (specificare)</i>		-

Esperienze professionali preferenziali / richieste				
Tipo		Descrizione	Anni esperienza	Preferenziale /Richiesto
esterna	interna			
X	X	Esperienza di gestione dei procedimenti collegati all'autorizzazione al pagamento relativi ad almeno uno dei fondi comunitari o nazionali FEAGA / FEASR /FESR/ FSC presso una pubblica amministrazione	1	Preferenziale

Profilo di Ruolo
Istruttore gestione fondi comunitari e nazionali
Scopo organizzativo

Collabora alla realizzazione delle attività amministrative connesse all'attuazione e all'implementazione dei piani e programmi relativi ai Fondi nazionali e/o comunitari

*Famiglia Professionale
Profilo Professionale di riferimento
Area Contrattuale*

**Amministrativa
Istruttore amministrativo
Istruttori**

Aree di responsabilità
Caratterizzanti

- Cura la preparazione della documentazione amministrativa e/o contabile connessa all'attuazione di piani, programmi e procedure per l'assegnazione dei Fondi nazionali e/o comunitari, attraverso le modalità previste dalla normativa nazionale e comunitaria di riferimento
- Collabora alla predisposizione e redazione della documentazione necessaria per la pubblicazione di avvisi pubblici e gare d'appalto e alla realizzazione delle azioni di comunicazione e informazione in coerenza con quanto previsto dalla normativa di riferimento
- Contribuisce all'aggiornamento, anche presso i beneficiari, del sistema informativo regionale per la registrazione e conservazione dei dati contabili relative alle linee di attività attribuite e la registrazione dei dati finanziari e di avanzamento finanziario, procedurale e fisico necessari alle verifiche amministrative e/o in loco
- Cura il corretto svolgimento degli adempimenti amministrativi funzionali alla verifica di conformità alla normativa ed ai regolamenti regionali di tutta la documentazione relativa ai pagamenti ai beneficiari/soggetti attuatori, alla realizzazione di attività di rendicontazione e ispettive, di auditing e anche a campione presso questi ultimi. Collabora alla produzione della reportistica e segnala tempestivamente eventuali irregolarità riscontrate o disallineamenti rispetto alle attese

Profilo di Ruolo
Istruttore gestione dei fondi comunitari e nazionali
Profilo competenze organizzative

Area	Competenze organizzative	Livello atteso								Distintività
		0	1	2	3	4	5	6	7	
Cognitiva	Soluzione dei problemi					•				
	Consapevolezza del contesto					•				
	Decisione				•					
	Orientamento all'apprendimento						•			D
Realizzativa	Orientamento al risultato						•			D
	Iniziativa					•				
	Gestione dei processi						•			D
	Affidabilità					•				
	Propensione digitale				•					
Relazionale	Orientamento al servizio					•				
	Comunicazione				•					
	Collaborazione					•				
	Negoziazione				•					
Gestione del sè	Adattabilità/Flessibilità					•				
	Gestione delle emozioni				•					

Profilo di Ruolo
Istruttore gestione dei fondi comunitari e nazionali
Profilo competenze tecniche

Area	Competenze Tecniche	Livello atteso							
		0	1	2	3	4	5	6	7
Normativa	Ordinamento comunitario di riferimento						•		
	Ordinamento nazionale di riferimento						•		
	Ordinamento regionale di riferimento						•		
Tecnica amministrativa	Metodi e strumenti di tecnica amministrativa						•		
	Tecnica di gestione degli appalti, delle forniture e dei contratti						•		
	Semplificazione amministrativa				•				
	Rendicontazione						•		
	Tecniche e strumenti di controllo tecnico-amministrativo e auditing su procedure/processi						•		
Contabilità, finanza e controllo	Contabilità Pubblica Europea						•		
	Tecniche di analisi economico-finanziaria				•				
Programmazione, monitoraggio e valutazione	Modelli, strumenti e tecniche di pianificazione e programmazione				•				
	Tecniche e strumenti di monitoraggio e valutazione				•				
Organizzazione del lavoro	Organizzazione e programmazione delle attività						•		
Tecnologie comunicazione e informazione	Comunicazione e collaborazione digitale						•		
	Ricerca, valutazione e gestione dati e informazioni				•				
	Strumenti applicativi informatici di base						•		
	Processi per la sicurezza e protezione dei dati						•		
Lingue	Inglese				•				

Profilo di Ruolo**Operatore amministrativo****Scopo organizzativo**

Supportare la realizzazione delle attività di attuazione e controllo dei processi amministrativi derivanti dalle funzioni regionali

*Famiglia Professionale
Profilo Professionale di riferimento
Area Contrattuale*

**Amministrativa
Operatore amministrativo esperto
Operatori esperti**

Aree di responsabilità

- Caratterizzanti*
- Contribuisce alla preparazione della documentazione e alla gestione degli adempimenti amministrativi connessi all'erogazione dei servizi di supporto e di funzionamento interni alla Regione, attraverso le modalità previste dalla normativa, dai regolamenti interni e dalle disposizioni contrattuali
 - Contribuisce, nell'ambito dei processi di erogazione di servizi e risorse finanziarie, all'acquisizione e all'istruttoria delle offerte e/o proposte progettuali e richieste, presentate dai soggetti pubblici e privati
 - Collabora alla raccolta e all'archiviazione degli atti e della documentazione di competenza, curandone la classificazione e l'accesso

Profilo di Ruolo
Operatore amministrativo
Profilo competenze organizzative

Area	Competenze organizzative	Livello atteso								Distintività
		0	1	2	3	4	5	6	7	
Cognitiva	Soluzione dei problemi			•						
	Consapevolezza del contesto				•					
	Decisione			•						
	Orientamento all'apprendimento				•					
Realizzativa	Orientamento al risultato					•				D
	Iniziativa			•						
	Gestione dei processi			•						
	Affidabilità				•					
Relazionale	Propensione digitale			•						
	Orientamento al servizio					•				D
	Comunicazione			•						
	Collaborazione				•					
Gestione del sè	Negoziazione			•						
	Adattabilità/Flessibilità			•						
	Gestione delle emozioni			•						

Profilo competenze tecniche

Area	Competenze Tecniche	Livello atteso							
		0	1	2	3	4	5	6	7
Normativa	Ordinamento comunitario di riferimento			•					
	Ordinamento nazionale di riferimento			•					
	Ordinamento regionale di riferimento			•					
	Principi e tecniche di interpretazione delle norme			•					
Tecnica amministrativa	Metodi e strumenti di tecnica amministrativa				•				
	Tecnica di gestione degli appalti, delle forniture e dei contratti				•				
	Tecniche e strumenti di gestione dei livelli di servizio contrattuali				•				
	Tecniche e strumenti di controllo tecnico-amministrativo e auditing su procedure/processi				•				
Contabilità, finanza e controllo	Contabilità Pubblica			•					
	Contabilità economico-patrimoniale			•					
Organizzazione del lavoro	Organizzazione dell'Amministrazione regionale e regolamenti				•				
	Organizzazione e programmazione delle attività			•					
Tecnologie comunicazione e informazione	Comunicazione e collaborazione digitale				•				
	Ricerca, valutazione e gestione dati e informazioni			•					
	Strumenti applicativi informatici di base			•					
	Processi per la sicurezza e protezione dei dati				•				
Lingue	Inglese			•					

Famiglia Giuridico-legislativa-legale

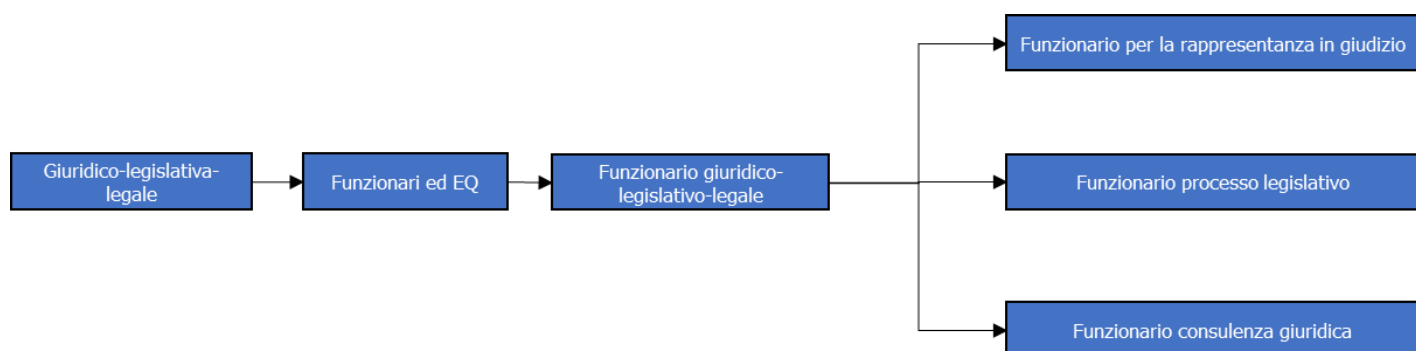

REGIONE
TOSCANA



Profilo di Ruolo**Funzionario per la rappresentanza in giudizio****Scopo organizzativo**

Rappresentare e difendere l'Amministrazione nella gestione del contenzioso regionale e degli Enti regionali. Assicurare la consulenza legale ed il raccordo con le strutture regionali e gli organi di direzione politica

*Famiglia Professionale
Profilo Professionale di riferimento
Area Contrattuale*

**Giuridico-Legislativa-Legale
Funzionario Giuridico-Legislativo-Legale
Funzionari ed Elevata Qualificazione**

Aree di responsabilità**Caratterizzanti**

- Svolge attività di rappresentanza e patrocinio dell'Amministrazione ed Enti regionali nella gestione del contenzioso, anche in relazione a controversie di elevata complessità e specializzazione; assicura la corretta archiviazione dei fascicoli del contenzioso affidato
- Assicura il raccordo con le Avvocature di Enti pubblici finalizzato alle attività di patrocinio e di aggiornamento della documentazione di comune interesse
- Fornisce supporto, assistenza e consulenza legale alle strutture regionali, agli organi di direzione politica ed Enti regionali; svolge attività pareristica connessa a controversie e in ordine all'opportunità o necessità di instaurazione di liti attive e passive
- Provvede all'assunzione degli oneri di difesa nei procedimenti nei confronti di amministratori e dipendenti per fatti connessi all'espletamento dell'attività professionale

Profilo competenze organizzative

Area	Competenze organizzative	Livello atteso							Distintività	
		0	1	2	3	4	5	6		7
Cognitiva	Soluzione dei problemi							•		D
	Consapevolezza del contesto							•		D
	Decisione					•				
	Orientamento all'apprendimento						•			
Realizzativa	Orientamento al risultato							•		D
	Iniziativa					•				
	Gestione dei processi					•				
	Affidabilità						•			
	Propensione digitale					•				
Relazionale	Orientamento al servizio							•		D
	Comunicazione						•			
	Collaborazione					•				
	Negoziazione						•			
Gestione del sè	Adattabilità/Flessibilità					•				
	Gestione delle emozioni						•			
Competenze gestionali - da considerare solo per titolari di EQ										
Gestionale	Guida del gruppo					•				
	Sviluppo dei collaboratori						•			

Profilo competenze tecniche

Area	Competenze Tecniche	Livello atteso								
		0	1	2	3	4	5	6	7	
Normativa	Ordinamento comunitario di riferimento						•			
	Ordinamento nazionale di riferimento							•		
	Ordinamento regionale di riferimento							•		
	Tecnica legislativa						•			
Tecnica amministrativa	Metodi e strumenti di tecnica amministrativa				•					
Organizzazione del lavoro	Organizzazione dell'Amministrazione regionale e regolamenti						•			
Comunicazione e informazione	Comunicazione istituzionale				•					
Tecnologie comunicazione e informazione	Strumenti applicativi professionali						•			
	Comunicazione e collaborazione digitale						•			
	Ricerca, valutazione e gestione dati e informazioni						•			
	Strumenti applicativi informatici di base						•			
	Processi per la sicurezza e protezione dei dati						•			
Lingue	Inglese						•			

Profilo di Ruolo

Funzionario per la rappresentanza in giudizio

Elementi integrativi caratterizzanti

Conoscenze e/o competenze specifiche richieste (descrizione)	
1	

Formazione e abilitazioni professionali preferenziali / richieste		
<i>Titolo</i>	<i>Descrizione</i>	<i>Preferenziale / Richiesto</i>
<i>Diploma di laurea</i>	Giurisprudenza	Richiesto
<i>Specializzazione</i>		-
<i>Abilitazioni</i>	Abilitazione all'esercizio della professione	Richiesto
<i>Altro (specificare)</i>	Cassazionisti	Preferenziale

Esperienze professionali preferenziali / richieste				
<i>Tipo</i>		<i>Descrizione</i>	<i>Anni esperienza</i>	<i>Preferenziale / Richiesto</i>
esterna	interna			
<input type="checkbox"/>	<input type="checkbox"/>			-

Profilo di Ruolo
Funzionario processo legislativo
Scopo organizzativo

Assicurare il corretto funzionamento del processo legislativo regionale; garantire la qualità della produzione normativa e regolamentare della Regione e la sua conformità agli standard ed ai criteri definiti

*Famiglia Professionale
 Profilo Professionale di riferimento
 Area Contrattuale*

**Giuridico-Legislativa-Legale
 Funzionario Giuridico-Legislativo-Legale
 Funzionari ed Elevata Qualificazione**

Aree di responsabilità
Caratterizzanti

- Cura la predisposizione delle linee guida di indirizzo e degli standard tecnici in materia legislativa e regolamentare, al fine di garantire l'omogeneità, nella traduzione in norme e regolamenti, degli indirizzi strategici ed operativi della Regione
- Fornisce assistenza specialistica e supporto tecnico – consulenziale alle strutture di supporto alla produzione normativa delle Direzioni Regionali, al fine di assicurare la conformità degli atti normativi e regolamentari agli standard e criteri stabiliti
- Assicura la qualità della produzione normativa della Regione mediante verifica preventiva di fattibilità delle esigenze di produzione normativa delle Direzioni e offre supporto alle strutture nell'attività di analisi preventiva di impatto della regolazione e dell'eventuale verifica successiva
- Monitora la produzione normativa nazionale e comunitaria nelle materie di competenza; analizza eventuali disallineamenti o potenziali conflittualità e verifica la coerenza e le interrelazioni dell'attività di produzione normativa regionale sul corpo di norme europee, nazionali e regionali, valutando soluzioni giuridiche finalizzate al loro superamento
- Promuove e supporta il processo di semplificazione ed armonizzazione delle norme regionali negli ambiti di competenza; presidia, in collaborazione con le Direzioni regionali, la partecipazione regionale al processo di formazione degli atti normativi statali e comunitari, attinenti alle materie di competenza della Regione

Profilo di Ruolo
Funzionario processo legislativo
Profilo competenze organizzative

Area	Competenze organizzative	Livello atteso							Distintività	
		0	1	2	3	4	5	6		7
Cognitiva	Soluzione dei problemi							•		D
	Consapevolezza del contesto							•		D
	Decisione							•		D
	Orientamento all'apprendimento									
Realizzativa	Orientamento al risultato							•		D
	Iniziativa						•			
	Gestione dei processi					•				
	Affidabilità						•			
	Propensione digitale					•				
Relazionale	Orientamento al servizio						•			
	Comunicazione					•				
	Collaborazione					•				
	Negoziare						•			
Gestione del sè	Adattabilità/Flessibilità					•				
	Gestione delle emozioni					•				
Competenze gestionali - da considerare solo per titolari di EQ										
Gestionale	Guida del gruppo						•			
	Sviluppo dei collaboratori					•				

Profilo di Ruolo
Funzionario processo legislativo
Profilo competenze tecniche

Area	Competenze Tecniche	Livello atteso								
		0	1	2	3	4	5	6	7	
Normativa	Ordinamento comunitario di riferimento						•			
	Ordinamento nazionale di riferimento						•			
	Ordinamento regionale di riferimento						•			
	Tecnica legislativa							•		
	Tecniche di drafting								•	
	Tecniche e strumenti di AIR legislativo (Analisi Impatto Regolamentazione)							•		
Tecnica amministrativa	Metodi e strumenti di tecnica amministrativa				•					
	Tecnica di gestione degli appalti, delle forniture e dei contratti				•					
Organizzazione del lavoro	Organizzazione dell'Amministrazione regionale e regolamenti						•			
Comunicazione e informazione	Comunicazione interna e comunicazione organizzativa				•					
	Comunicazione istituzionale				•					
	Promozione, informazione ed educazione				•					
Tecnologie comunicazione e informazione	Comunicazione e collaborazione digitale						•			
	Ricerca, valutazione e gestione dati e informazioni						•			
	Strumenti applicativi informatici di base						•			
	Processi per la sicurezza e protezione dei dati						•			
Lingue	Inglese						•			

Ambito: Diritto dell'amministrazione digitale

Profilo di Ruolo

Funzionario processo legislativo

Elementi integrativi caratterizzanti

Conoscenze e/o competenze specifiche richieste (descrizione)	
1	Diritto delle nuove tecnologie
2	Analisi e ricerca giurisprudenziale e normativa

Formazione e abilitazioni professionali preferenziali / richieste		
<i>Titolo</i>	<i>Descrizione</i>	<i>Preferenziale / Richiesto</i>
<i>Diploma di laurea</i>	Giurisprudenza/Diritto e Tecnologia/Scienze giuridiche per le nuove tecnologie	Richiesto
<i>Specializzazione</i>	Master in Diritto delle nuove tecnologie e informatica giuridica	Preferenziale
<i>Abilitazioni</i>		-
<i>Altro (specificare)</i>		-

Esperienze professionali preferenziali / richieste				
<i>Tipo</i>		<i>Descrizione</i>	<i>Anni esperienza</i>	<i>Preferenziale / Richiesto</i>
<i>esterna</i>	<i>Interna</i>			
X	<input type="checkbox"/>	Consulenza legale in ambito amministrazione digitale, diritto delle nuove tecnologie		Preferenziale

Profilo di Ruolo**Funzionario consulenza giuridica****Scopo organizzativo**

Garantire il costante allineamento dei processi amministrativi e regolamentari alla normativa nazionale e comunitaria, anche attraverso la produzione di linee guida e pareri interpretativi; fornire supporto consulenziale alle Direzioni nello svolgimento dell'attività di rispettiva competenza. Favorire il processo di armonizzazione e semplificazione amministrativa

*Famiglia Professionale
Profilo Professionale di riferimento
Area Contrattuale*

**Giuridico-Legislativa-Legale
Funzionario Giuridico-Legislativo-Legale
Funzionari ed Elevata Qualificazione**

Aree di responsabilità**Caratterizzanti**

- Assicura la corretta interpretazione, applicazione e rispondenza dell'azione amministrativa ai dettami normativi, anche attraverso la predisposizione di linee guida interpretative, standard di riferimento e pareri interpretativi al fine di conseguire il coordinamento e l'omogeneità nella produzione degli atti amministrativi e la coerenza di questi con gli obiettivi dell'Ente
- Promuove e supporta i processi di semplificazione amministrativa proponendo soluzioni innovative e fornendo assistenza alle Direzioni nell'implementazione
- Cura le attività di coordinamento tra i soggetti interessati e fornisce assistenza e supporto giuridico tecnico amministrativo alla redazione di atti e provvedimenti, anche in riferimento agli istituti contrattuali, nonché alla gestione del contenzioso, nel rispetto della normativa, dei regolamenti e delle linee guida e standard definiti
- Monitora costantemente la produzione normativa nazionale e comunitaria nelle materie di competenza per assicurare e verificare la coerenza e le interrelazioni dell'attività di produzione normativa regionale
- Attua, ove previsto, azioni di verifica e controllo di regolarità amministrativa e giuridica, valutando la conformità della documentazione con le normative vigenti; segnala eventuali disallineamenti e/o irregolarità e propone e realizza soluzioni giuridiche finalizzate al loro superamento

Profilo competenze organizzative

Area	Competenze organizzative	Livello atteso								Distintività	
		0	1	2	3	4	5	6	7		
Cognitiva	Soluzione dei problemi							•		D	
	Consapevolezza del contesto						•				
	Decisione					•					
	Orientamento all'apprendimento						•				
Realizzativa	Orientamento al risultato							•		D	
	Iniziativa					•					
	Gestione dei processi						•				
	Affidabilità						•				
	Propensione digitale						•				
Relazionale	Orientamento al servizio							•		D	
	Comunicazione					•					
	Collaborazione							•			D
	Negoziazione					•					
Gestione del sè	Adattabilità/Flessibilità					•					
	Gestione delle emozioni						•				
Competenze gestionali - da considerare solo per titolari di EQ											
Gestionale	Guida del gruppo						•				
	Sviluppo dei collaboratori					•					

Profilo di Ruolo
Funzionario consulenza giuridica
Profilo competenze tecniche

Area	Competenze Tecniche	Livello atteso							
		0	1	2	3	4	5	6	7
Normativa	Ordinamento comunitario di riferimento						•		
	Ordinamento nazionale di riferimento						•		
	Ordinamento regionale di riferimento						•		
	Tecnica legislativa				•				
	Principi e tecniche di interpretazione delle norme							•	
Tecnica amministrativa	Metodi e strumenti di tecnica amministrativa						•		
	Tecnica di gestione degli appalti, delle forniture e dei contratti						•		
	Semplificazione amministrativa						•		
	Rendicontazione				•				
	Tecniche e strumenti di controllo tecnico-amministrativo e auditing su procedure/processi				•				
Contabilità, finanza e controllo	Contabilità Pubblica					•			
	Contabilità economico-patrimoniale				•				
	Tecniche di analisi economico-finanziaria				•				
Organizzazione del lavoro	Organizzazione dell'Amministrazione regionale e regolamenti						•		
	Organizzazione e programmazione delle attività				•				
Comunicazione e informazione	Comunicazione interna e comunicazione organizzativa				•				
Tecnologie comunicazione e informazione	Comunicazione e collaborazione digitale					•			
	Ricerca, valutazione e gestione dati e informazioni					•			
	Strumenti applicativi informatici di base					•			
	Processi per la sicurezza e protezione dei dati					•			
Lingue	Inglese					•			

Famiglia Sistemi informativi e tecnologie

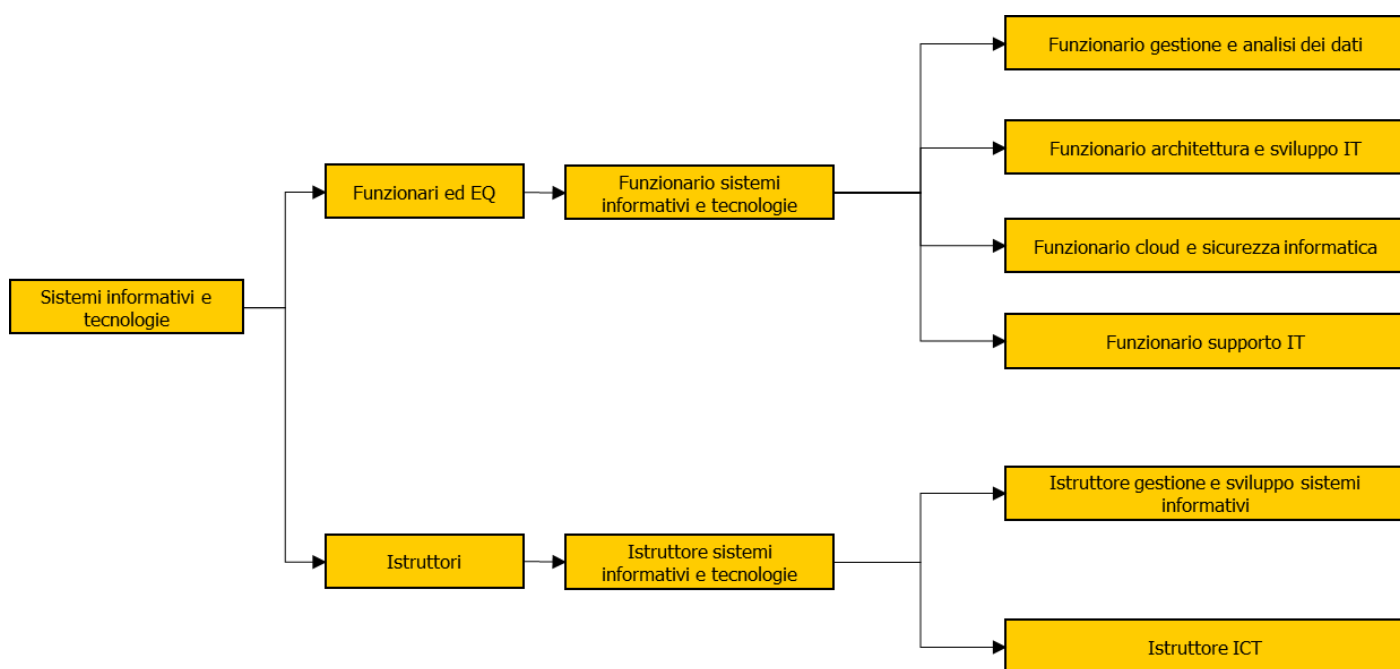

Profilo di Ruolo
Funzionario gestione e analisi dati
Scopo organizzativo

Garantire l'integrazione, il trattamento e l'analisi dei dati, assicurandone la conservazione e abilitando gli stakeholder alla loro fruizione

*Famiglia Professionale
 Profilo Professionale di riferimento
 Area Contrattuale*

**Sistemi informativi e tecnologie
 Funzionario sistemi informativi e tecnologie
 Funzionari ed Elevata Qualificazione**

Aree di responsabilità

- Caratterizzanti*
- Assicura la progettazione, lo sviluppo, la gestione di basi dati, di sistemi e modelli di reportistica e di archiviazione funzionali alle esigenze di conoscenza della Regione e degli altri soggetti interessati
 - Assicura, direttamente o con il contributo di altri, l'analisi e la progettazione di flussi informativi da/verso il territorio e da/verso soggetti esterni e ne supporta l'implementazione informatica; cura l'impostazione, lo sviluppo e l'esecuzione di procedure organizzative e informatiche finalizzate all'alimentazione ed alla gestione dei dati e degli archivi
 - Gestisce strumenti avanzati e utilizza tecniche al fine di estrarre informazioni significative da grandi volumi di dati disponibili; comprende e analizza i dati provenienti da dispositivi IoT
 - Gestisce e ottimizza i database relazionali e non relazionali, assicurandosi che siano accessibili e sicuri, al fine di garantire prestazioni ottimali e un accesso efficiente ai dati
 - Garantisce la sicurezza informatica partecipando al processo di protezione dei dati
 - Contribuisce allo sviluppo di modelli di intelligenza artificiale, garantendo il rispetto dei principi etici nell'utilizzo dei dati

Profilo di Ruolo
Funzionario gestione e analisi dati
Profilo competenze organizzative

Area	Competenze organizzative	Livello atteso							Distintività	
		0	1	2	3	4	5	6		7
Cognitiva	Soluzione dei problemi							•		D
	Consapevolezza del contesto						•			
	Decisione							•		D
	Orientamento all'apprendimento						•			
Realizzativa	Orientamento al risultato							•		D
	Iniziativa							•		D
	Gestione dei processi						•			
	Affidabilità						•			
	Propensione digitale							•		
Relazionale	Orientamento al servizio					•				
	Comunicazione					•				
	Collaborazione					•				
	Negoziazione					•				
Gestione del sé	Adattabilità / Flessibilità					•				
	Gestione delle emozioni					•				
Competenze gestionali - da considerare solo per titolari di EQ										
Gestionale	Guida del gruppo					•				
	Sviluppo dei collaboratori						•			

Profilo competenze tecniche

Area	Competenze tecniche	Livello atteso							
		0	1	2	3	4	5	6	7
Normativa	Ordinamento comunitario di riferimento				•				
	Ordinamento nazionale di riferimento				•				
	Ordinamento regionale di riferimento				•				
Tecnica amministrativa	Tecniche e strumenti di gestione dei livelli di servizio contrattuali				•				
Programmazione, monitoraggio e valutazione	Tecniche e strumenti di governance					•			
Organizzazione del lavoro	Gestione progetti					•			
	Metodologie, strumenti e tecniche di disegno e reingegnerizzazione dei processi e delle procedure operative						•		
	Organizzazione dell'Amministrazione Regionale e regolamenti					•			
Tecnologie comunicazione e informazione	Strumenti applicativi informatici di base						•		
	Strumenti applicativi professionali						•		
	Comunicazione e collaborazione digitale						•		
	Ricerca, valutazione e gestione dati e informazioni							•	
	Processi per la sicurezza e protezione dei dati							•	
	Codice Amministrazione Digitale (CAD)						•		
	Infrastrutture tecnologiche di sicurezza						•		
	Modelli e tecniche di disegno, gestione e sviluppo basi di dati e datawarehouse, ambienti big data e analytics							•	
	Fruibilità e accessibilità dei servizi						•		
	Cybersecurity						•		
	Normative tecniche, standard di qualità IT					•			
Comunicazione e informazione	Comunicazione interna e comunicazione organizzativa					•			
	Promozione, informazione ed educazione				•				
Lingue	Inglese					•			

Ambito: Bibliotecario e archivistico (o documentario)

Profilo di Ruolo

Funzionario gestione e analisi dati

Elementi integrativi caratterizzanti

Conoscenze e/o competenze specifiche richieste (descrizione)	
1	Organizzazione e gestione di biblioteche, di archivi correnti, di deposito, storici
2	Management dei flussi documentali
3	Progettazione, costruzione e manutenzione di cataloghi e inventari

Formazione e abilitazioni professionali preferenziali / richieste		
<i>Titolo</i>	<i>Descrizione</i>	<i>Preferenziale / Richiesto</i>
<i>Diploma di laurea</i>	Biblioteconomia e/o documentazione e/o scienza dell'informazione e/o archivista e/o beni culturali	Preferenziale
<i>Specializzazione</i>		-
<i>Abilitazioni</i>		-
<i>Altro (specificare)</i>		-

Esperienze professionali preferenziali / richieste				
<i>Tipo</i>		<i>Descrizione</i>	<i>Anni esperienza</i>	<i>Preferenziale / Richiesto</i>
<i>esterna</i>	<i>Interna</i>			
X	X	Attività di gestione di biblioteche e centri di documentazione	3	Preferenziale

Ambito: Statistico

Profilo di Ruolo

Funzionario gestione e analisi dati

Elementi integrativi caratterizzanti

Conoscenze e/o competenze specifiche richieste (descrizione)	
1	Metodologie statistiche
2	Metodi e tecniche di statistica applicata
3	Strumenti applicativi informatici specialistici di elaborazione e analisi statistica

Formazione e abilitazioni professionali preferenziali / richieste		
Titolo	Descrizione	Preferenziale / Richiesto
<i>Diploma di laurea</i>	Scienze statistiche/Scienze matematiche/Scienze economiche	Preferenziale
<i>Specializzazione</i>		-
<i>Abilitazioni</i>		-
<i>Altro (specificare)</i>		-

Esperienze professionali preferenziali / richieste				
Tipo		Descrizione	Anni esperienza	Preferenziale / Richiesto
esterna	Interna			
X	X	Attività di progettazione e realizzazione di indagini statistiche, progettazione e/o gestione flussi informativi statistici, elaborazione e analisi dati, produzione reportistica.		Preferenziale

Profilo di Ruolo
Funzionario architettura e sviluppo IT
Scopo organizzativo

Presidiare lo sviluppo IT, gestendo specifici progetti o aree di attività, garantendone l'efficienza operativa attraverso il coordinamento tra gli stakeholder coinvolti

*Famiglia Professionale
 Profilo Professionale di riferimento
 Area Contrattuale*

**Sistemi informativi e tecnologie
 Funzionario sistemi informativi e tecnologie
 Funzionari ed Elevata Qualificazione**

Aree di responsabilità
Caratterizzanti

- Rileva le esigenze di evoluzione e di sviluppo dei sistemi e delle architetture IT di competenza, assicurando la definizione dei requisiti utente e delle specifiche funzionali; supporta il processo di acquisizione e di sviluppo di prodotti e servizi da fornitori esterni in linea con le esigenze rilevate
- Assicura lo sviluppo di soluzioni IT, collaborando con team di sviluppo e operation per implementare, gestire e mantenere applicazioni e sistemi; implementa metodologie di gestione progetti IT (es. Agile e Waterfall) adattandole alle specifiche progettualità
- Garantisce che gli aspetti di sicurezza siano integrati nel ciclo di vita dello sviluppo; contribuisce alla realizzazione di politiche e procedure per garantire la sicurezza delle architetture, dei sistemi e delle applicazioni sviluppati
- Monitora l'andamento delle iniziative e delle azioni definite, i risultati raggiunti, le risorse utilizzate e i relativi costi; segnala tempestivamente eventuali criticità o disallineamenti rispetto alle attese; propone e attua, direttamente o indirettamente, azioni e soluzioni rispetto a tali criticità

Profilo competenze organizzative

Area	Competenze organizzative	Livello atteso							Distintività	
		0	1	2	3	4	5	6		7
Cognitiva	Soluzione dei problemi							•		D
	Consapevolezza del contesto						•			
	Decisione					•				
	Orientamento all'apprendimento						•			
Realizzativa	Orientamento al risultato							•		D
	Iniziativa						•			
	Gestione dei processi							•		D
	Affidabilità							•		D
	Propensione digitale							•		
Relazionale	Orientamento al servizio						•			
	Comunicazione					•				
	Collaborazione						•			
	Negoziazione					•				
Gestione del sé	Adattabilità / Flessibilità					•				
	Gestione delle emozioni					•				
Competenze gestionali – da considerare solo per titolari di EQ										
Gestionale	Guida del gruppo						•			
	Sviluppo dei collaboratori					•				

Profilo competenze tecniche

Area	Competenze tecniche	Livello atteso							
		0	1	2	3	4	5	6	7
Normativa	Ordinamento comunitario di riferimento				•				
	Ordinamento nazionale di riferimento				•				
	Ordinamento regionale di riferimento				•				
Tecnica amministrativa	Tecnica di gestione degli appalti, delle forniture e dei contratti						•		
	Tecniche e strumenti di gestione dei livelli di servizio contrattuali						•		
Programmazione, monitoraggio e valutazione	Tecniche e strumenti per analisi di fattibilità e valutazione alternative						•		
	Tecniche e strumenti di governance					•			
Organizzazione del lavoro	Gestione dei progetti						•		
	Metodologie, strumenti e tecniche di disegno e reingegnerizzazione dei processi e delle procedure operative					•			
	Organizzazione dell'Amministrazione Regionale e regolamenti					•			
Tecnologie comunicazione e informazione	Strumenti applicativi informatici di base						•		
	Strumenti applicativi professionali							•	
	Comunicazione e collaborazione digitale						•		
	Ricerca, valutazione e gestione dati e informazioni						•		
	Processi per la sicurezza e protezione dei dati						•		
	Codice Amministrazione Digitale (CAD)						•		
	Modelli e tecniche di sviluppo di sistemi informativi tramite internet							•	
	Progettazione e gestione di architetture IT distribuite e cloud-native							•	
	Fruibilità e accessibilità dei servizi						•		
	Cybersecurity							•	
	Qualità dei servizi IT							•	
	Processi di sviluppo del software							•	
	Normative tecniche, standard di qualità IT							•	
	Metodologie di programmazione e sviluppo IT							•	
Infrastrutture tecnologiche di sicurezza							•		
Comunicazione e informazione	Comunicazione interna e comunicazione organizzativa					•			
	Promozione, informazione ed educazione				•				
Lingue	Inglese					•			

Ambito: Reti digitali per la cultura

Profilo di Ruolo

Funzionario architettura e sviluppo IT

Elementi integrativi caratterizzanti

Conoscenze e/o competenze specifiche richieste (descrizione)	
1	Normativa dei beni culturali e legislazione bibliotecaria e archivistica
2	Principi e metodologie di organizzazione, gestione e catalogazione
3	Sistemi gestionali e informativi dei beni culturali

Formazione e abilitazioni professionali preferenziali / richieste		
<i>Titolo</i>	<i>Descrizione</i>	<i>Preferenziale / Richiesto</i>
<i>Diploma di laurea</i>	Ingegneria/Matematica/Informatica umanistica o equipollenti	Preferenziale
<i>Specializzazione</i>		-
<i>Abilitazioni</i>		-
<i>Altro (specificare)</i>		-

Esperienze professionali preferenziali / richieste				
<i>Tipo</i>		<i>Descrizione</i>	<i>Anni esperienza</i>	<i>Preferenziale / Richiesto</i>
<i>esterna</i>	<i>Interna</i>			
<input type="checkbox"/>	<input type="checkbox"/>			-

Profilo di Ruolo**Funzionario cloud e sicurezza informatica****Scopo organizzativo**

Garantire che le infrastrutture e i processi di trasferimento cloud soddisfino i criteri di efficacia, efficienza e sicurezza. Garantire la protezione di dati e risorse in ambienti cloud e nel contesto operativo complessivo

*Famiglia Professionale
Profilo Professionale di riferimento
Area Contrattuale*

**Sistemi informativi e tecnologie
Funzionario sistemi informativi e tecnologie
Funzionari ed Elevata Qualificazione**

Aree di responsabilità

- Caratterizzanti*
- Definisce le misure di sicurezza utili alla protezione delle risorse e dei dati regionali, coordinando l'implementazione di tali misure; assicura che le politiche di sicurezza siano conformi ai framework nazionali e internazionali
 - Garantisce la sicurezza delle infrastrutture e dei dati presenti sulle piattaforme cloud, integrando pratiche di sicurezza nelle operazioni quotidiane e garantendo che i processi e le attività siano eseguiti in modo sicuro e conforme agli standard stabiliti
 - Gestisce l'espansione delle applicazioni su più piattaforme cloud (es. multicloud), assicurando elevati standard di sicurezza durante questo processo di scalabilità

Profilo di Ruolo
Funzionario cloud e sicurezza informatica
Profilo competenze organizzative

Area	Competenze organizzative	Livello atteso							Distintività	
		0	1	2	3	4	5	6		7
Cognitiva	Soluzione dei problemi							•		D
	Consapevolezza del contesto						•			
	Decisione					•				
	Orientamento all'apprendimento						•			
Realizzativa	Orientamento al risultato							•		D
	Iniziativa						•			
	Gestione dei processi						•			
	Affidabilità							•		D
	Propensione digitale							•		D
Relazionale	Orientamento al servizio						•			
	Comunicazione					•				
	Collaborazione						•			
	Negoziazione					•				
Gestione del sé	Adattabilità / Flessibilità					•				
	Gestione delle emozioni					•				
Competenze gestionali – da considerare solo per titolari di EQ										
Gestionale	Guida del gruppo						•			
	Sviluppo dei collaboratori					•				

Profilo competenze tecniche

Area	Competenze tecniche	Livello atteso							
		0	1	2	3	4	5	6	7
Normativa	Ordinamento comunitario di riferimento				•				
	Ordinamento nazionale di riferimento				•				
	Ordinamento regionale di riferimento				•				
Tecnica amministrativa	Tecnica di gestione degli appalti, delle forniture e dei contratti						•		
	Tecniche e strumenti di gestione dei livelli di servizio contrattuali						•		
Programmazione, monitoraggio e valutazione	Tecniche e strumenti per analisi di fattibilità e valutazione alternative						•		
	Tecniche e strumenti di governance					•			
Organizzazione del lavoro	Gestione dei progetti						•		
	Metodologie, strumenti e tecniche di disegno e reingegnerizzazione dei processi e delle procedure operative					•			
	Organizzazione dell'Amministrazione Regionale e regolamenti					•			
Tecnologie comunicazione e informazione	Strumenti applicativi informatici di base							•	
	Strumenti applicativi professionali						•		
	Comunicazione e collaborazione digitale						•		
	Ricerca, valutazione e gestione dati e informazioni						•		
	Processi per la sicurezza e protezione dei dati							•	
	Codice Amministrazione Digitale (CAD)						•		
	Modelli e tecniche di sviluppo di sistemi informativi tramite internet						•		
	Metodologie di programmazione e sviluppo IT					•			
	Cybersecurity							•	
	Normative tecniche, standard di qualità IT						•		
	Modelli e tecniche di disegno, gestione e sviluppo basi di dati e datawarehouse, ambienti big data e analytics					•			
	Progettazione e gestione di architetture IT distribuite e cloud-native							•	
	Qualità dei servizi IT							•	
	Processi di sviluppo del software						•		
	Fruibilità e accessibilità dei servizi					•			
Infrastrutture tecnologiche di sicurezza							•		
Comunicazione e informazione	Comunicazione interna e comunicazione organizzativa					•			
	Promozione, informazione ed educazione				•				
Lingue	Inglese					•			

Profilo di Ruolo**Funzionario supporto IT****Scopo organizzativo**

Garantire la sicurezza e l'operatività dell'endpoint, attraverso la gestione efficiente delle risorse IT interne, assicurando la funzionalità delle reti e fornendo un supporto tecnico all'utenza

*Famiglia Professionale
Profilo Professionale di riferimento
Area Contrattuale*

**Sistemi informativi e tecnologie
Funzionario sistemi informativi e tecnologie
Funzionari ed Elevata Qualificazione**

Aree di responsabilità

- Caratterizzanti*
- Fornisce supporto e assistenza tecnica per risolvere problemi riguardanti le postazioni di lavoro, sia hardware che software; rileva le esigenze degli utenti interni relative all'ambiente IT, assicurando la risoluzione di eventuali problemi legati alla rete
 - Gestisce la rete interna dell'Amministrazione, garantendo la sua efficienza, sicurezza e accessibilità; configura le infrastrutture di sicurezza (es. firewall e proxy) per proteggere la rete e controllare l'accesso alle risorse
 - Si occupa della protezione degli endpoint da minacce esterne e interne attraverso la configurazione e l'applicazione operativa di misure di sicurezza; garantisce l'operatività degli endpoint, affinché tutti i dispositivi di rete siano funzionanti, aggiornati e protetti, contribuendo così alla continuità operativa
 - Promuove e applica le best practice per l'utilizzo sicuro delle risorse e delle infrastrutture IT all'interno dell'Amministrazione

Profilo di Ruolo
Funzionario supporto IT
Profilo competenze organizzative

Area	Competenze organizzative	Livello atteso							Distintività	
		0	1	2	3	4	5	6		7
Cognitiva	Soluzione dei problemi							•		D
	Consapevolezza del contesto						•			
	Decisione						•			
	Orientamento all'apprendimento						•			
Realizzativa	Orientamento al risultato							•		D
	Iniziativa							•		D
	Gestione dei processi						•			
	Affidabilità						•			
	Propensione digitale						•			
Relazionale	Orientamento al servizio							•		D
	Comunicazione						•			
	Collaborazione						•			
	Negoziazione					•				
Gestione del sé	Adattabilità / Flessibilità					•				
	Gestione delle emozioni						•			
Competenze gestionali - da considerare solo per titolari di EQ										
Gestionale	Guida del gruppo					•				
	Sviluppo dei collaboratori						•			

Profilo competenze tecniche

Area	Competenze tecniche	Livello atteso							
		0	1	2	3	4	5	6	7
Normativa	Ordinamento comunitario di riferimento				•				
	Ordinamento nazionale di riferimento				•				
	Ordinamento regionale di riferimento				•				
Tecnica amministrativa	Tecniche e strumenti di gestione dei livelli di servizio contrattuali						•		
Programmazione, monitoraggio e valutazione	Tecniche e strumenti di governance					•			
Organizzazione del lavoro	Gestione progetti					•			
	Metodologie, strumenti e tecniche di disegno e reingegnerizzazione dei processi e delle procedure operative						•		
	Organizzazione dell'Amministrazione Regionale e regolamenti					•			
Tecnologie comunicazione e informazione	Strumenti applicativi informatici di base							•	
	Strumenti applicativi professionali							•	
	Comunicazione e collaborazione digitale						•		
	Ricerca, valutazione e gestione dati e informazioni						•		
	Processi per la sicurezza e protezione dei dati						•		
	Codice Amministrazione Digitale (CAD)						•		
	Infrastrutture tecnologiche di sicurezza					•			
	Modelli e tecniche di disegno, gestione e sviluppo basi di dati e datawarehouse, ambienti big data e analytics					•			
	Progettazione e gestione di architetture IT distribuite e cloud-native					•			
	Cybersecurity						•		
	Normative tecniche, standard di qualità IT					•			
Comunicazione e informazione	Qualità dei servizi IT						•		
	Comunicazione interna e comunicazione organizzativa					•			
Lingue	Promozione, informazione ed educazione					•			
	Inglese					•			

Profilo di Ruolo
Istruttore gestione e sviluppo sistemi informativi
Scopo organizzativo

Contribuire alla gestione, alla manutenzione e allo sviluppo dei sistemi ICT regionali, in coerenza con le esigenze informative e di governo del territorio dell'Amministrazione

<i>Famiglia Professionale</i> <i>Profilo Professionale di riferimento</i> <i>Area Contrattuale</i>	Sistemi informativi e tecnologie Istruttore sistemi informativi e tecnologie Istruttori
--	--

Aree di responsabilità

Caratterizzanti	<ul style="list-style-type: none"> - Collabora alla rilevazione e all'analisi delle esigenze informative della Direzione Generale e della rete di soggetti di interesse regionale, anche attraverso attività di supporto alla promozione e al coordinamento di tavoli di lavoro regionali e interistituzionali; fornisce supporto tecnico - consulenziale negli ambiti di competenza - Analizza e progetta i flussi informativi da/verso il territorio e da/verso soggetti esterni e ne realizza l'implementazione informatica; progetta, sviluppa e gestisce basi dati e sistemi di reportistica funzionali alle esigenze di conoscenza della Regione e degli altri soggetti interessati; gestisce il processo di alimentazione dei dati e ne assicura la correttezza e la regolarità; imposta, sviluppa ed esegue procedure applicative e di sistema finalizzate alla gestione dei dati; organizza le informazioni e cura la produzione e la diffusione di reportistica in linea con i criteri, i tempi e le indicazioni ricevute - Contribuisce a proporre e programmare, in coerenza con le esigenze rilevate, interventi di evoluzione e sviluppo dei sistemi ICT di competenza; verifica la fattibilità tecnica delle soluzioni ipotizzate; cura la definizione dei requisiti utente e delle specifiche funzionali; supporta il processo di acquisizione e sviluppo di prodotti e servizi da fornitori esterni in linea con le esigenze rilevate e la normativa vigente in materia di qualità; supporta l'indirizzo, il coordinamento, il controllo e la realizzazione delle iniziative progettuali intraprese negli ambiti di competenza - Sviluppa procedure applicative e di sistema; assiste gli utenti in relazione ai prodotti hardware/software al fine di favorirne la piena operatività delle stazioni di lavoro in contesto di rete; installa componenti hardware e software; in relazione a specifiche esigenze, organizza, alimenta e controlla banche dati documentarie
------------------------	--

Profilo competenze organizzative

Area	Competenze organizzative	Livello atteso							Distintività	
		0	1	2	3	4	5	6		7
Cognitiva	Soluzione dei problemi						•			D
	Consapevolezza del contesto				•					
	Decisione				•					
	Orientamento all'apprendimento					•				
Realizzativa	Orientamento al risultato						•			D
	Iniziativa				•					
	Gestione dei processi						•			D
	Affidabilità				•					
	Propensione digitale					•				
Relazionale	Orientamento al servizio					•				
	Comunicazione					•				
	Collaborazione					•				
	Negoziazione				•					
Gestione del sé	Adattabilità / Flessibilità					•				
	Gestione delle emozioni			•						

Profilo competenze tecniche

Area	Competenze tecniche	Livello atteso								
		0	1	2	3	4	5	6	7	
Normativa	Ordinamento comunitario di riferimento			•						
	Ordinamento nazionale di riferimento			•						
	Ordinamento regionale di riferimento			•						
Tecnica amministrativa	Tecnica di gestione degli appalti, delle forniture e dei contratti				•					
	Tecniche e strumenti di gestione dei livelli di servizio contrattuali				•					
Programmazione, monitoraggio e valutazione	Tecniche e strumenti per analisi di fattibilità e valutazione alternative					•				
	Tecniche e strumenti di governance				•					
Organizzazione del lavoro	Gestione dei progetti				•					
	Metodologie, strumenti e tecniche di disegno e reingegnerizzazione dei processi e delle procedure operative				•					
	Organizzazione dell'Amministrazione Regionale e regolamenti				•					
Tecnologie comunicazione e informazione	Comunicazione e collaborazione digitale				•					
	Ricerca, valutazione e gestione dati e informazioni					•				
	Strumenti applicativi informatici di base						•			
	Processi per la sicurezza e protezione dei dati							•		
	Modelli e tecniche di sviluppo di sistemi informativi tramite internet					•				
Comunicazione e informazione	Comunicazione interna e comunicazione organizzativa				•					
Lingue	Inglese				•					

Ambito: Bibliotecario e archivistico (o documentario)

Profilo di Ruolo

Istruttore gestione e sviluppo sistemi informativi

Elementi integrativi caratterizzanti

Conoscenze e/o competenze specifiche richieste (descrizione)	
1	Servizi di biblioteca e archivio
2	Consulenza alla consultazione, alla ricerca e all'accesso ai documenti d'archivio
3	Catalogazione documentaria e inventariazione archivistica

Formazione e abilitazioni professionali preferenziali / richieste		
<i>Titolo</i>	<i>Descrizione</i>	<i>Preferenziale / Richiesto</i>
<i>Diploma</i>		-
<i>Specializzazione</i>		-
<i>Abilitazioni</i>		-
<i>Altro (specificare)</i>	Corso di formazione bibliotecario/archivista	Preferenziale

Esperienze professionali preferenziali / richieste				
<i>Tipo</i>		<i>Descrizione</i>	<i>Anni esperienza</i>	<i>Preferenziale / Richiesto</i>
<i>esterna</i>	<i>Interna</i>			
X	X	Attività in biblioteche, centri di documentazione, archivi e uffici di protocollo	2	Preferenziale

Ambito: Reti digitali per la cultura

Profilo di Ruolo

Istruttore gestione e sviluppo sistemi informativi

Elementi integrativi caratterizzanti

Conoscenze e/o competenze specifiche richieste (descrizione)	
1	Normativa dei beni culturali e legislazione bibliotecaria e archivistica
2	Principi e metodologie di organizzazione, gestione e catalogazione
3	Sistemi gestionali e informativi dei beni culturali

Formazione e abilitazioni professionali preferenziali / richieste		
<i>Titolo</i>	<i>Descrizione</i>	<i>Preferenziale / Richiesto</i>
<i>Diploma</i>	Sistemi informativi aziendali	Preferenziale
<i>Specializzazione</i>		-
<i>Abilitazioni</i>		-
<i>Altro (specificare)</i>		-

Esperienze professionali preferenziali / richieste				
<i>Tipo</i>		<i>Descrizione</i>	<i>Anni esperienza</i>	<i>Preferenziale / Richiesto</i>
<i>esterna</i>	<i>Interna</i>			
<input type="checkbox"/>	<input type="checkbox"/>			-

Ambito: Statistico

Profilo di Ruolo

Istruttore gestione e sviluppo sistemi informativi

Elementi integrativi caratterizzanti

Conoscenze e/o competenze specifiche richieste (descrizione)	
1	Metodologie statistica descrittiva
2	Metodi e tecniche di statistica applicata
3	Strumenti applicativi informatici di elaborazione e analisi statistica

Formazione e abilitazioni professionali preferenziali / richieste		
<i>Titolo</i>	<i>Descrizione</i>	<i>Preferenziale / Richiesto</i>
<i>Diploma</i>		-
<i>Specializzazione</i>		-
<i>Abilitazioni</i>		-
<i>Altro (specificare)</i>		-

Esperienze professionali preferenziali / richieste				
<i>Tipo</i>		<i>Descrizione</i>	<i>Anni esperienza</i>	<i>Preferenziale / Richiesto</i>
<i>esterna</i>	<i>interna</i>			
X	X	Attività di gestione flussi informativi e indagini statistiche, elaborazione e analisi dati, produzione reportistica		Preferenziale

Profilo di Ruolo
Istruttore ICT
Scopo organizzativo

Garantire il supporto all'utilizzo dei sistemi informativi regionali, il monitoraggio del livello di operatività dei sistemi ed il ripristino dell'operatività a fronte di anomalie hardware e software ai sistemi informativi regionali

Famiglia Professionale
Profilo Professionale di riferimento
Area Contrattuale
Sistemi informativi e tecnologie
Istruttore sistemi informativi e tecnologie
Istruttori
Aree di responsabilità
Caratterizzanti

- Contribuisce alla gestione operativa dei sistemi server e client installati nella sua area operativa ed è in grado di identificare, analizzare e risolvere i problemi operativi che possono verificarsi; esegue, direttamente o con il supporto di soggetti esterni, le operazioni di manutenzione dei sistemi e assistenza agli utenti
- Monitora il mantenimento dei livelli di piena operatività e qualità dei sistemi e delle procedure; contribuisce a individuare soluzioni per il loro incremento in termini di prestazioni e qualità del servizio; imposta ed esegue le procedure finalizzate alla gestione dei dati, dei programmi e degli ambienti operativi, sulla base di esigenze di sicurezza sia nell'accesso che nella conservazione dei dati
- Garantisce il presidio e l'intervento repentino in caso di segnalazione di anomalia, sia hardware che software, riscontrata dall'utente, assicurando la tracciabilità di tutta l'operazione a partire dalla richiesta da parte dell'utente fino alla completa risoluzione ed archiviazione della stessa

Profilo di Ruolo
Istruttore ICT
Profilo competenze organizzative

Area	Competenze organizzative	Livello atteso							Distintività	
		0	1	2	3	4	5	6		7
Cognitiva	Soluzione dei problemi						•			D
	Consapevolezza del contesto				•					
	Decisione				•					
	Orientamento all'apprendimento					•				
Realizzativa	Orientamento al risultato					•				
	Iniziativa					•				
	Gestione dei processi						•			D
	Affidabilità				•					
	Propensione digitale					•				
Relazionale	Orientamento al servizio						•			D
	Comunicazione				•					
	Collaborazione					•				
	Negoziazione				•					
Gestione del sé	Adattabilità / Flessibilità				•					
	Gestione delle emozioni			•						

Profilo di Ruolo
Istruttore ICT
Profilo competenze tecniche

Area	Competenze tecniche	Livello atteso							
		0	1	2	3	4	5	6	7
Normativa	Ordinamento comunitario di riferimento			•					
	Ordinamento nazionale di riferimento			•					
	Ordinamento regionale di riferimento			•					
Tecnica amministrativa	Tecnica di gestione degli appalti, delle forniture e dei contratti				•				
	Tecniche e strumenti di gestione dei livelli di servizio contrattuali				•				
Organizzazione del lavoro	Gestione progetti				•				
	Metodologie, strumenti e tecniche di disegno e reingegnerizzazione dei processi e delle procedure operative				•				
	Organizzazione dell'Amministrazione Regionale e regolamenti				•				
Tecnologie comunicazione e informazione	Comunicazione e collaborazione digitale					•			
	Ricerca, valutazione e gestione dati e informazioni					•			
	Strumenti applicativi informatici di base					•			
	Processi per la sicurezza e protezione dei dati						•		
	Strumenti applicativi professionali						•		
	Modelli e tecniche di disegno, gestione e sviluppo basi di dati e datawarehouse, ambienti big data e analytics						•		
Comunicazione e informazione	Comunicazione interna e comunicazione organizzativa				•				
Lingue	Inglese				•				

Famiglia Organizzazione e risorse umane

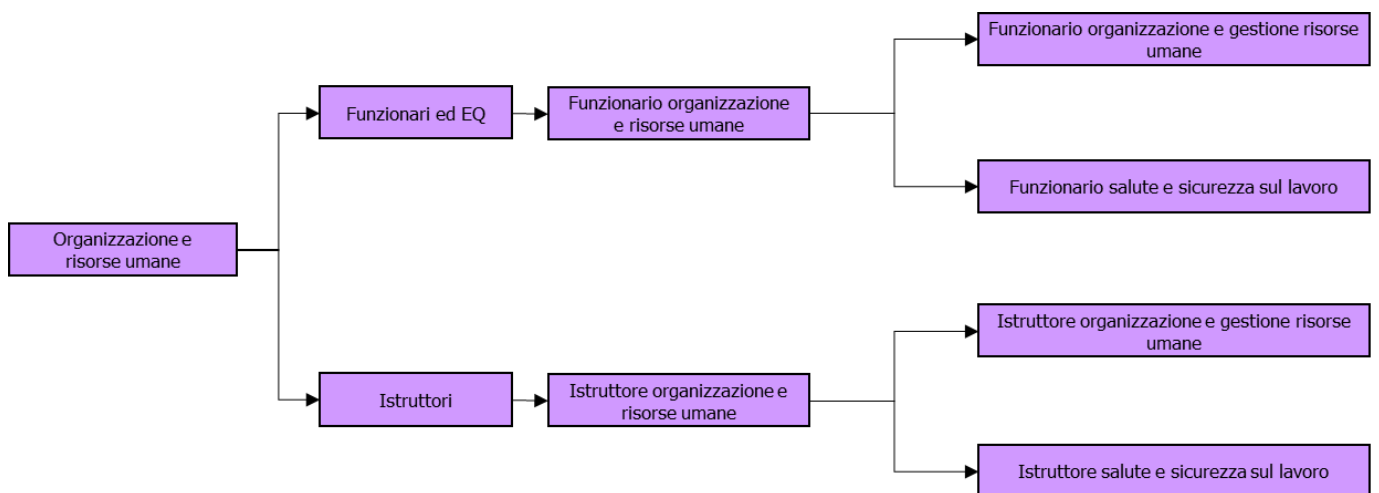

Profilo di Ruolo
Funzionario organizzazione e gestione risorse umane
Scopo organizzativo

Garantire l'analisi e la copertura dei fabbisogni organizzativi e di personale e lo sviluppo professionale, attraverso la predisposizione delle opportune attività (revisione di processi e procedure, selezione, sviluppo e gestione delle risorse umane). Assicurare l'amministrazione del personale lungo l'intero ciclo di vita del rapporto di lavoro ed i relativi adempimenti amministrativi

*Famiglia Professionale
Profilo Professionale di riferimento
Area Contrattuale*

**Organizzazione e risorse umane
Funzionario organizzazione e risorse umane
Funzionari ed Elevata Qualificazione**

Aree di responsabilità
Caratterizzanti

- Definisce e assicura l'adozione delle linee guida e la realizzazione delle iniziative in materia organizzativa e di gestione e sviluppo delle risorse umane; cura la gestione giuridica del rapporto di lavoro e ne assicura l'attuazione anche attraverso disposizioni applicative; effettua, ove necessario, le valutazioni ex ante sulla fattibilità tecnico-normativa ed economica delle politiche di gestione e sviluppo del personale; fornisce supporto al processo di contrattazione collettiva
- Assicura la rilevazione, l'analisi, la definizione e la pianificazione quali-quantitativa dei fabbisogni di personale, curando le attività di selezione e assessment delle professionalità necessarie a valutare la migliore collocazione del personale o a supportare i processi di mobilità interna; sovrintende la programmazione e l'organizzazione degli interventi formativi a copertura dei fabbisogni rilevati
- Cura la progettazione e la gestione del sistema professionale, dei sistemi di valutazione del personale ed i relativi percorsi di qualificazione e sviluppo
- Progetta e assicura l'implementazione dei modelli organizzativi; effettua analisi organizzative al di alimentare attività di progettazione, reingegnerizzazione di processi e procedure; contribuisce alla gestione dei processi di cambiamento all'interno dell'organizzazione anche con riferimento alle nuove modalità di lavoro a distanza; promuove la valorizzazione della conoscenza organizzativa e l'opportuna diffusione
- Cura l'intero sistema di remunerazione dei dipendenti, assicurando gli aspetti contributivi, assicurativi, fiscali e amministrativi, oltre la corretta applicazione dei contratti collettivi e la relazione con tutti gli interlocutori istituzionali (es. INPS e INAIL)
- Gestisce i programmi relativi al welfare aziendale curando l'analisi e la contrattazione di accordi con i fornitori di servizi

Profilo di Ruolo
Funzionario organizzazione e gestione risorse umane
Profilo competenze organizzative

Area	Competenze organizzative	Livello atteso								Distintività
		0	1	2	3	4	5	6	7	
Cognitiva	Soluzione dei problemi						•			
	Consapevolezza del contesto								•	
	Decisione					•				
	Orientamento all'apprendimento						•			
Realizzativa	Orientamento al risultato						•			
	Iniziativa					•				
	Gestione dei processi								•	
	Affidabilità						•			
	Propensione digitale					•				
Relazionale	Orientamento al servizio								•	
	Comunicazione						•			
	Collaborazione						•			
	Negoziazione								•	
Gestione del sé	Adattabilità/Flessibilità								•	
	Gestione delle emozioni						•			
Competenze gestionali - da considerare solo per titolari di EQ										
Gestionale	Guida del gruppo					•				
	Sviluppo dei collaboratori						•			

Profilo di Ruolo
Funzionario organizzazione e gestione risorse umane
Profilo competenze tecniche

Area	Competenze Tecniche	Livello atteso								
		0	1	2	3	4	5	6	7	
Normativa	Ordinamento comunitario di riferimento						•			
	Ordinamento nazionale di riferimento						•			
	Ordinamento regionale di riferimento						•			
Tecnica amministrativa	Metodi e strumenti di tecnica amministrativa						•			
Contabilità, finanza e controllo	Tecniche di analisi economico-finanziaria						•			
Programmazione, monitoraggio e valutazione	Modelli, metodi e sistemi di monitoraggio e controllo di gestione						•			
	Tecniche e strumenti per analisi di fattibilità e valutazione alternative						•			
Organizzazione del lavoro	Analisi, disegno e progettazione organizzativa								•	
	Gestione dei progetti						•			
	Metodi, strumenti, tecniche e processi di gestione e sviluppo risorse umane								•	
	Metodologie, strumenti e tecniche di disegno e reingegnerizzazione dei processi e delle procedure operative								•	
	Organizzazione dell'Amministrazione regionale e regolamenti								•	
	Organizzazione e programmazione delle attività							•		
	Tecniche, strumenti e processi di Amministrazione del personale								•	
	Tecniche e strumenti di gestione delle Relazioni Sindacali							•		
Comunicazione e informazione	Comunicazione interna e comunicazione organizzativa							•		
Tecnologie comunicazione e informazione	Strumenti applicativi professionali						•			
	Comunicazione e collaborazione digitale						•			
	Ricerca, valutazione e gestione dati e informazioni							•		
	Strumenti applicativi informatici di base							•		
	Processi per la sicurezza e protezione dei dati								•	
Lingue	Inglese						•			

Profilo di Ruolo
Funzionario salute e sicurezza sul lavoro
Scopo organizzativo

Assicurare le attività del Servizio di Prevenzione e Protezione in linea con la normativa vigente sulla salute e sicurezza del lavoro, effettuare la valutazione dei rischi ed elaborare le misure di prevenzione e protezione per la sicurezza e la salubrità degli ambienti di lavoro, collaborare alla predisposizione dei programmi di informazione e formazione dei dipendenti.

Famiglia Professionale

Profilo Professionale di riferimento

Area Contrattuale

Organizzazione e risorse umane

Funzionario organizzazione e risorse umane

Funzionari ed Elevata Qualificazione

Aree di responsabilità
Caratterizzanti

- Individua i fattori di rischio e predispone e aggiorna la valutazione dei rischi e i piani di emergenza, garantendone la rispondenza alle normative nazionali vigenti in materia e in linea con le politiche della sicurezza dell'Ente
- Elabora le procedure di sicurezza per le attività dell'Ente ed individua le misure di prevenzione e protezione da adottare per la sicurezza e salubrità degli ambienti di lavoro
- Partecipa all'implementazione delle misure di miglioramento nel tempo dei livelli di sicurezza e collabora alla predisposizione dei programmi di informazione, formazione e addestramento
- Assicura l'implementazione e lo sviluppo del Sistema di Gestione di Salute e Sicurezza sui Luoghi di Lavoro (SGSL) ed effettua Audit interni per il suo mantenimento
- Assicura l'aggiornamento continuo delle proprie competenze, collabora con il Datore di Lavoro, i Medici Competenti, le autorità e le organizzazioni preposte alla salute e sicurezza sui luoghi di lavoro

Profilo di Ruolo
Funzionario salute e sicurezza sul lavoro
Profilo competenze organizzative

Area	Competenze organizzative	Livello atteso							Distintività	
		0	1	2	3	4	5	6		7
Cognitiva	Soluzione dei problemi							•		
	Consapevolezza del contesto							•		D
	Decisione							•		
	Orientamento all'apprendimento							•		
Realizzativa	Orientamento al risultato						•			
	Iniziativa						•			
	Gestione dei processi							•		D
	Affidabilità						•			
	Propensione digitale					•				
Relazionale	Orientamento al servizio							•		D
	Comunicazione							•		
	Collaborazione					•				
	Negoziazione						•			
Gestione del sé	Adattabilità/Flessibilità							•		D
	Gestione delle emozioni						•			
Competenze gestionali - da considerare solo per titolari di EQ										
Gestionale	Guida del gruppo					•				
	Sviluppo dei collaboratori						•			

Profilo competenze tecniche

Area	Competenze Tecniche	Livello atteso								
		0	1	2	3	4	5	6	7	
Normativa	Ordinamento comunitario di riferimento						•			
	Ordinamento nazionale di riferimento						•			
	Ordinamento regionale di riferimento						•			
Tecnica amministrativa	Metodi e strumenti di tecnica amministrativa					•				
Programmazione, monitoraggio e valutazione	Modelli, metodi e sistemi di monitoraggio e controllo di gestione						•			
	Tecniche e strumenti per analisi di fattibilità e valutazione alternative						•			
Organizzazione del lavoro	Analisi, disegno e progettazione organizzativa						•			
	Gestione dei progetti						•			
	Metodologie, strumenti e tecniche di disegno e reingegnerizzazione dei processi e delle procedure operative							•		
	Organizzazione dell'Amministrazione regionale e regolamenti								•	
	Organizzazione e programmazione delle attività								•	
	Tecniche e strumenti di gestione delle Relazioni Sindacali							•		
Comunicazione e informazione	Comunicazione interna e comunicazione organizzativa						•			
Tecnologie comunicazione e informazione	Strumenti applicativi professionali				•					
	Comunicazione e collaborazione digitale					•				
	Ricerca, valutazione e gestione dati e informazioni					•				
	Strumenti applicativi informatici di base					•				
	Processi per la sicurezza e protezione dei dati						•			
Lingue	Inglese						•			

Elementi integrativi caratterizzanti

Conoscenze e/o competenze specifiche richieste (descrizione)	
1	Normative sulla salute e sicurezza nei luoghi di lavoro
2	Sistemi di gestione della sicurezza sui luoghi di lavoro

Formazione e abilitazioni professionali preferenziali / richieste		
Titolo	Descrizione	Preferenziale / Richiesto
<i>Diploma di laurea</i>	Discipline scientifiche, Tecniche della Prevenzione nell'ambiente e nei luoghi di lavoro	Preferenziale
<i>Specializzazione</i>	Lead Auditor dei Sistemi di Gestione della Sicurezza (SGSL) ISO 45001:2018	Preferenziale
<i>Abilitazioni</i>	Addetto al Servizio di Prevenzione e Protezione (ASPP)	Preferenziale
<i>Altro (specificare)</i>		-

Esperienze professionali preferenziali / richieste				
Tipo		Descrizione	Anni esperienza	Preferenziale / Richiesto
esterna	interna			
<input type="checkbox"/>	<input type="checkbox"/>	Attività all'interno del Servizio di Prevenzione e Protezione come ASPP, attività di Lead Auditor dei Sistemi di Gestione della Sicurezza (SGSL) ISO 45001:2018		Preferenziale

Profilo di Ruolo
Istruttore organizzazione e gestione risorse umane
Scopo organizzativo

Contribuire all'analisi e alla copertura dei fabbisogni organizzativi, di personale e formativi, supportando nella predisposizione delle attività di selezione, sviluppo e gestione delle risorse umane ad esse connessi; fornire supporto nell'amministrazione del personale e contribuendo alla realizzazione degli adempimenti e delle procedure amministrative connesse alla gestione del rapporto di lavoro

*Famiglia Professionale
 Profilo Professionale di riferimento
 Area Contrattuale*

**Organizzazione e risorse umane
 Istruttore organizzazione e risorse umane
 Istruttori**

Are di responsabilità
Caratterizzanti

- Contribuisce alla conduzione delle analisi organizzative e partecipa alla progettazione, reingegnerizzazione ed implementazione dei processi e delle procedure; formalizza e diffonde le modifiche organizzative e di processo allineando e diffondendo la documentazione organizzativa; rileva le esigenze funzionali determinate dall'evoluzione degli assetti organizzativi e/o da cambiamenti normativi; supporta nella gestione delle nuove modalità di organizzazione del lavoro a distanza
- Partecipa ai processi di gestione del sistema professionale e di valutazione delle performance, inclusa la raccolta e l'elaborazione dei dati relativi alle valutazioni
- Partecipa alla rilevazione, definizione e valutazione dei fabbisogni quali-quantitativi di personale e formativi, contribuendo alla predisposizione di attività di selezione e assessment delle professionalità necessarie; cura, direttamente o avvalendosi di soggetti terzi, la gestione degli eventi formativi; raccoglie e sintetizza i dati per la pianificazione dei fabbisogni di personale
- Partecipa nella gestione degli adempimenti di amministrazione del personale, incluse le attività di gestione dei rapporti di lavoro e l'aggiornamento dei dati relativi ai dipendenti; fornisce supporto nella gestione dei contratti di lavoro e delle eventuali variazioni contrattuali dei dipendenti; contribuisce nella gestione dei benefit aziendali, inclusa l'assistenza ai dipendenti nelle questioni legate a eventuali piani di welfare
- Supporta le attività legate al calcolo delle retribuzioni dei dipendenti partecipando all'assegnazione dei contributi previdenziali e pensionistici in conformità con la normativa vigente; contribuisce alla gestione giuridica del rapporto di lavoro

Profilo di Ruolo
Istruttore organizzazione e gestione risorse umane
Profilo competenze organizzative

Area	Competenze organizzative	Livello atteso								Distintività
		0	1	2	3	4	5	6	7	
Cognitiva	Soluzione dei problemi					•				
	Consapevolezza del contesto							•		D
	Decisione				•					
	Orientamento all'apprendimento					•				
Realizzativa	Orientamento al risultato					•				
	Iniziativa				•					
	Gestione dei processi							•		D
	Affidabilità					•				
	Propensione digitale				•					
Relazionale	Orientamento al servizio					•				
	Comunicazione					•				
	Collaborazione					•				
	Negoziante				•					
Gestione del sè	Adattabilità/Flessibilità							•		D
	Gestione delle emozioni					•				

Profilo competenze tecniche

Area	Competenze Tecniche	Livello atteso							
		0	1	2	3	4	5	6	7
Normativa	Ordinamento comunitario di riferimento					•			
	Ordinamento nazionale di riferimento					•			
	Ordinamento regionale di riferimento					•			
Tecnica amministrativa	Metodi e strumenti di tecnica amministrativa				•				
Contabilità, finanza e controllo	Tecniche di analisi economico-finanziaria					•			
Organizzazione del lavoro	Analisi, disegno e progettazione organizzativa					•			
	Gestione dei progetti					•			
	Metodi, strumenti, tecniche e processi di gestione e sviluppo risorse umane						•		
	Metodologie, strumenti e tecniche di disegno e reingegnerizzazione dei processi e delle procedure operative						•		
	Organizzazione dell'Amministrazione regionale e regolamenti					•			
	Organizzazione e programmazione delle attività				•				
	Tecniche, strumenti e processi di Amministrazione del personale						•		
Comunicazione e informazione	Comunicazione interna e comunicazione organizzativa					•			
Tecnologie comunicazione e informazione	Strumenti applicativi professionali					•			
	Comunicazione e collaborazione digitale				•				
	Ricerca, valutazione e gestione dati e informazioni					•			
	Strumenti applicativi informatici di base					•			
	Processi per la sicurezza e protezione dei dati					•			
Lingue	Inglese				•				

Profilo di Ruolo
Istruttore salute e sicurezza sul lavoro
Scopo organizzativo

Supportare le attività del Servizio di Prevenzione e Protezione, partecipare all'individuazione dei fattori di rischio e monitorare le condizioni lavorative per il raggiungimento della conformità alle norme di salute e sicurezza

*Famiglia Professionale
 Profilo Professionale di riferimento
 Area Contrattuale*

**Organizzazione e risorse umane
 Istruttore organizzazione e risorse umane
 Istruttori**

Aree di responsabilità

- Caratterizzanti*
- Fornisce supporto nello sviluppo di programmi di formazione sulla sicurezza e salute sui luoghi di lavoro
 - Contribuisce al monitoraggio delle condizioni di lavoro utili ad identificare potenziali rischi per la salute e la sicurezza, compresa l'analisi delle attività quotidiane e degli ambienti di lavoro
 - Collabora all'effettuazione e aggiornamento della valutazione dei rischi e dei piani di emergenza; supporta le attività di gestione delle emergenze, incluse le prove di emergenza ed evacuazione
 - Fornisce supporto alla scelta e fornitura dei Dispositivi di Protezione Individuali, monitora l'efficacia degli strumenti di prevenzione e protezione utili alla salute e sicurezza dei dipendenti
 - Supporta l'implementazione e lo sviluppo del Sistema di Gestione di Salute e Sicurezza sui Luoghi di Lavoro (SGSL) e collabora all'effettuazione di Audit interni per il suo mantenimento

Profilo di Ruolo
Istruttore salute e sicurezza sul lavoro
Profilo competenze organizzative

Area	Competenze organizzative	Livello atteso							Distintività	
		0	1	2	3	4	5	6		7
Cognitiva	Soluzione dei problemi						•			
	Consapevolezza del contesto						•			D
	Decisione				•					
	Orientamento all'apprendimento						•			
Realizzativa	Orientamento al risultato						•			
	Iniziativa					•				
	Gestione dei processi						•			D
	Affidabilità					•				
Relazionale	Propensione digitale				•					
	Orientamento al servizio					•				
	Comunicazione					•				
	Collaborazione					•				
Gestione del sé	Negoziazione						•			D
	Adattabilità / Flessibilità					•				
	Gestione delle emozioni					•				

Profilo di Ruolo
Istruttore salute e sicurezza sul lavoro
Profilo competenze tecniche

Area	Competenze Tecniche	Livello atteso							
		0	1	2	3	4	5	6	7
Normativa	Ordinamento comunitario di riferimento					•			
	Ordinamento nazionale di riferimento						•		
	Ordinamento regionale di riferimento						•		
Tecnica amministrativa	Metodi e strumenti di tecnica amministrativa				•				
Contabilità, finanza e controllo	Tecniche di analisi economico-finanziaria			•					
Organizzazione del lavoro	Analisi, disegno e progettazione organizzativa					•			
	Gestione dei progetti					•			
	Metodologie, strumenti e tecniche di disegno e reingegnerizzazione dei processi e delle procedure operative					•			
	Organizzazione dell'Amministrazione regionale e regolamenti						•		
	Organizzazione e programmazione delle attività				•				
Comunicazione e informazione	Comunicazione interna e comunicazione organizzativa					•			
Tecnologie comunicazione e informazione	Strumenti applicativi professionali					•			
	Comunicazione e collaborazione digitale				•				
	Ricerca, valutazione e gestione dati e informazioni					•			
	Strumenti applicativi informatici di base					•			
	Processi per la sicurezza e protezione dei dati				•				
Lingue	Inglese					•			

Profilo di Ruolo

Istruttore salute e sicurezza sul lavoro

Elementi integrativi caratterizzanti

Conoscenze e/o competenze specifiche richieste (descrizione)	
1	Normative sulla salute e sicurezza nei luoghi di lavoro
2	Sistemi di gestione della sicurezza sui luoghi di lavoro

Formazione e abilitazioni professionali preferenziali / richieste		
Titolo	Descrizione	Preferenziale / Richiesto
<i>Diploma</i>	Discipline scientifiche (geometra, perito agrario/industriale/edile/chimico)	Preferenziale
<i>Specializzazione</i>	Lead Auditor dei Sistemi di Gestione della Sicurezza (SGSL) ISO 45001:2018	Preferenziale
<i>Abilitazioni</i>	Addetto al Servizio di Prevenzione e Protezione (ASPP)	Preferenziale
<i>Altro (specificare)</i>		-

Esperienze professionali preferenziali / richieste				
Tipo		Descrizione	Anni esperienza	Preferenziale / Richiesto
esterna	interna			
<input type="checkbox"/>	<input type="checkbox"/>	Attività all'interno del Servizio di Prevenzione e Protezione come ASPP, attività di Lead Auditor dei Sistemi di Gestione della Sicurezza (SGSL) ISO 45001:2018		Preferenziale

Famiglia Programmazione, monitoraggio e valutazione (politiche regionali)

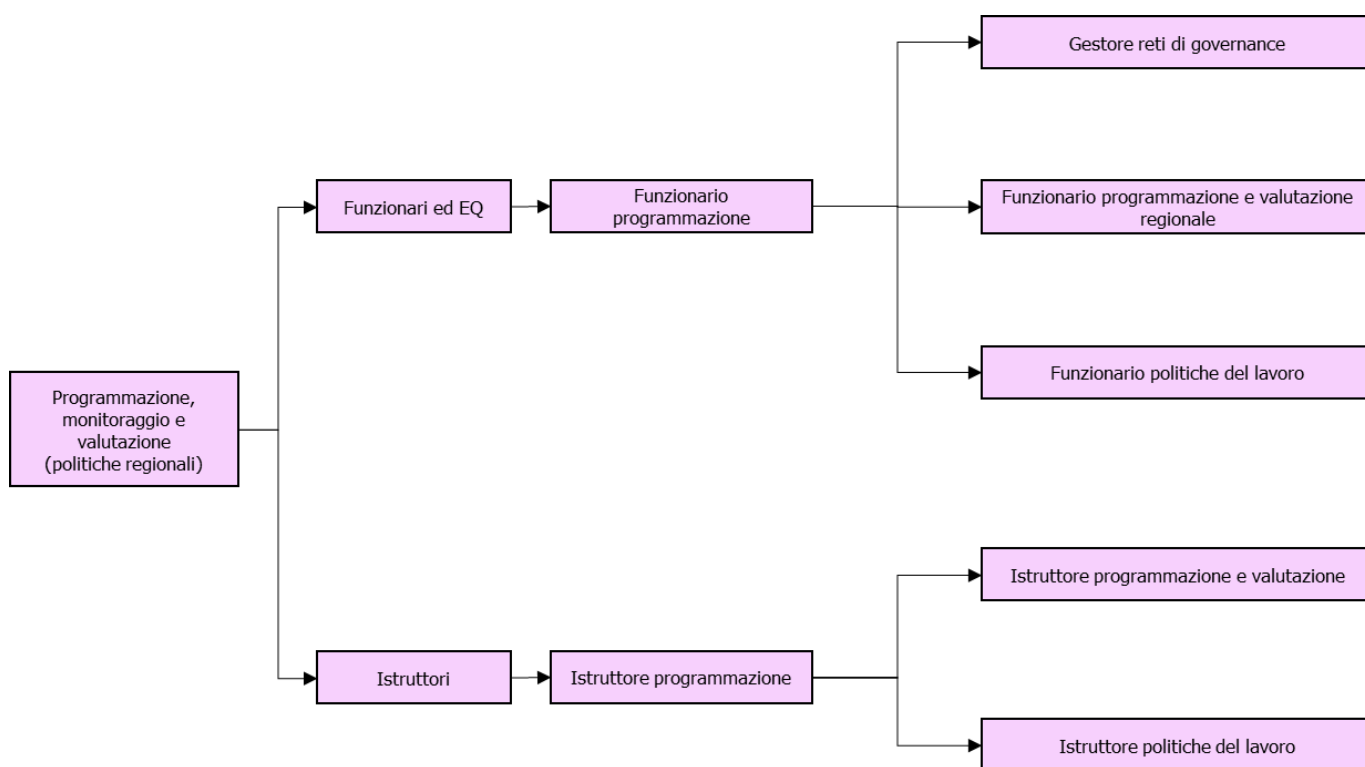

Profilo di Ruolo
Gestore reti di governance
Scopo organizzativo

Contribuire allo sviluppo, alla costruzione e alla gestione di reti territoriali e di governance funzionali all'attuazione dei processi derivanti dalle funzioni regionali di programmazione e controllo

<p><i>Famiglia Professionale</i> <i>Profilo Professionale di riferimento</i> <i>Area Contrattuale</i></p>	<p>Programmazione, monitoraggio e valutazione (politiche regionali) Funzionario Programmazione Funzionari ed Elevata Qualificazione</p>
---	--

Aree di responsabilità

<p><i>Caratterizzanti</i></p>	<ul style="list-style-type: none"> - Supporta lo sviluppo, il coordinamento e la gestione operativa di reti territoriali di soggetti pubblici e privati a supporto dell'attuazione degli indirizzi strategici e/o in risposta ad esigenze critiche e contingenti contribuendo alla rilevazione dei rischi associati e alla costruzione di parametri quali-quantitativi da monitorare per la verifica dei risultati dell'azione regionale - Contribuisce al processo decisionale attraverso la realizzazione delle necessarie valutazioni delle azioni proposte, la definizione degli obiettivi specifici delle azioni e delle progettualità definite, nonché attraverso l'individuazione dei rischi associati; fornisce supporto tecnico – consulenziale ai soggetti interni e/o esterni coinvolti nelle attività progettuali per le materie di competenza - Monitora l'andamento delle iniziative e delle azioni definite, in coerenza con il piano e il programma di riferimento, i risultati raggiunti, le risorse utilizzate, compresi i costi e i relativi effetti, anche, ove previsto, attraverso il ricorso ad attività ispettive, di auditing o l'analisi dei dati economico – finanziari; verifica le performance ottenute rispetto ad eventuali indicatori di risultato, di impatto e qualità individuati; assicura la produzione della reportistica; segnala tempestivamente eventuali criticità o disallineamenti rispetto alle attese; propone e attua, anche direttamente, azioni e soluzioni rispetto alle criticità individuate
-------------------------------	---

Profilo di Ruolo
Gestore reti di governance
Profilo competenze organizzative

Area	Competenze organizzative	Livello atteso								Distintività
		0	1	2	3	4	5	6	7	
Cognitiva	Soluzione dei problemi							•		D
	Consapevolezza del contesto					•				
	Decisione					•				
	Orientamento all'apprendimento						•			
Realizzativa	Orientamento al risultato					•				
	Iniziativa						•			
	Gestione dei processi					•				
	Affidabilità						•			
	Propensione digitale					•				
Relazionale	Orientamento al servizio							•		D
	Comunicazione							•		
	Collaborazione					•				
	Negoziazione							•		
Gestione del sè	Adattabilità/Flessibilità					•				
	Gestione delle emozioni						•			
Competenze gestionali - da considerare solo per titolari di EQ										
Gestionale	Guida del gruppo							•		
	Sviluppo dei collaboratori					•				

Profilo di Ruolo
Gestore reti di governance
Profilo competenze tecniche

Area	Competenze Tecniche	Livello atteso								
		0	1	2	3	4	5	6	7	
Normativa	Ordinamento comunitario di riferimento				•					
	Ordinamento nazionale di riferimento				•					
	Ordinamento regionale di riferimento				•					
Tecnica amministrativa	Metodi e strumenti di tecnica amministrativa				•					
Contabilità, finanza e controllo	Tecniche di analisi economico-finanziaria				•					
Programmazione, monitoraggio e valutazione	Modelli, strumenti e tecniche di pianificazione e programmazione							•		
	Modelli, strumenti e tecniche di programmazione locale								•	
	Analisi e valutazione delle esigenze del territorio							•		
	Analisi e valutazione dei trend economici e sociali					•				
	Tecniche e strumenti di governance								•	
	Tecniche e strumenti di monitoraggio e valutazione								•	
Organizzazione del lavoro	Gestione dei progetti						•			
	Organizzazione dell'Amministrazione regionale e regolamenti						•			
Comunicazione e informazione	Comunicazione istituzionale				•					
	Promozione, informazione ed educazione						•			
Tecnologie comunicazione e informazione	Comunicazione e collaborazione digitale							•		
	Ricerca, valutazione e gestione dati e informazioni				•					
	Strumenti applicativi informatici di base						•			
	Processi per la sicurezza e protezione dei dati						•			
	Codice Amministrazione Digitale (CAD)						•			
Lingue	Inglese						•			

Profilo di Ruolo**Funzionario programmazione e valutazione regionale****Scopo organizzativo**

Realizzare l'analisi delle esigenze e la conseguente definizione di obiettivi e azioni da intraprendere, garantendo il suo contributo alle attività di programmazione regionale sia di carattere generale sia relativi a specifiche politiche di intervento e settoriali. Definire i criteri di valutazione e le attività di monitoraggio dell'avanzamento e dei risultati

*Famiglia Professionale
Profilo Professionale di riferimento
Area Contrattuale*

**Programmazione, monitoraggio e valutazione (politiche regionali)
Funzionario Programmazione
Funzionari ed Elevata Qualificazione**

Aree di responsabilità**Caratterizzanti**

- Realizza e coordina, anche con il supporto di esperti e tecnici di ambito, le analisi e gli studi utili alla comprensione del contesto regionale e alla rilevazione delle esigenze necessarie alla formulazione delle politiche regionali e all'individuazione delle modalità e delle risorse per la loro realizzazione; contribuisce al processo decisionale attraverso pareri e valutazioni delle azioni proposte e alla definizione degli obiettivi per il conseguimento delle politiche regionali
- Agevola il raccordo tra la Regione e gli altri soggetti interessati ai fini della individuazione, programmazione e pianificazione di progetti e delle azioni da intraprendere in coerenza con gli indirizzi regionali e/o in risposta a esigenze contingenti derivanti da situazioni straordinarie; contribuisce alla definizione degli atti di programmazione e degli obiettivi specifici dei progetti, verificandone la coerenza
- Coordina e assicura l'impostazione e la formulazione dei piani, dei programmi, dei progetti e delle azioni specifiche necessarie al conseguimento degli obiettivi, individuandone i possibili rischi associati; fornisce supporto tecnico-consulenziale ai soggetti interni e/o esterni coinvolti nelle attività progettuali per le materie di competenza
- Monitora l'andamento delle iniziative e delle azioni definite in coerenza con il piano e il programma di riferimento, i risultati raggiunti, le risorse utilizzate e gli effetti conseguiti. Effettua attività ispettive, di auditing e analisi dei dati economico-finanziari, verifica le performance ottenute rispetto ad eventuali indicatori di risultato, di impatto e qualità individuati ai fini del monitoraggio dell'avanzamento e alla valutazione dei risultati, anche con il supporto di altre Direzioni
- Assicura la produzione della reportistica, segnalando tempestivamente eventuali criticità o disallineamenti rispetto alle attese, propone e attua, anche direttamente, azioni e soluzioni rispetto alle criticità individuate

Profilo di Ruolo
Funzionario programmazione e valutazione regionale
Profilo competenze organizzative

Area	Competenze organizzative	Livello atteso								Distintività
		0	1	2	3	4	5	6	7	
Cognitiva	Soluzione dei problemi							•		D
	Consapevolezza del contesto						•			
	Decisione						•			
	Orientamento all'apprendimento						•			
Realizzativa	Orientamento al risultato							•		D
	Iniziativa					•				
	Gestione dei processi							•		D
	Affidabilità						•			
	Propensione digitale						•			
Relazionale	Orientamento al servizio					•				
	Comunicazione					•				
	Collaborazione					•				
	Negoziazione							•		D
Gestione del sè	Adattabilità/Flessibilità					•				
	Gestione delle emozioni						•			
Competenze gestionali - da considerare solo per titolari di EQ										
Gestionale	Guida del gruppo						•			
	Sviluppo dei collaboratori					•				

Profilo competenze tecniche

Area	Competenze Tecniche	Livello atteso							
		0	1	2	3	4	5	6	7
Normativa	Ordinamento comunitario di riferimento				•				
	Ordinamento nazionale di riferimento				•				
	Ordinamento regionale di riferimento					•			
Tecnica amministrativa	Metodi e strumenti di tecnica amministrativa				•				
Contabilità, finanza e controllo	Contabilità Pubblica					•			
	Tecniche di analisi economico-finanziaria					•			
Programmazione, monitoraggio e valutazione	Modelli, strumenti e tecniche di analisi degli impatti delle politiche pubbliche						•		
	Modelli, strumenti e tecniche di pianificazione e programmazione							•	
	Modelli, strumenti e tecniche di programmazione locale						•		
	Analisi e valutazione delle esigenze del territorio							•	
	Analisi e valutazione dei trend economici e sociali						•		
	Tecniche e strumenti di governance						•		
	Modelli, metodi e sistemi di monitoraggio e controllo di gestione					•			
	Tecniche di progettazione di ricerche valutative					•			
	Tecniche e strumenti per analisi di fattibilità e valutazione alternative					•			
	Tecniche e strumenti di monitoraggio e valutazione							•	
Organizzazione del lavoro	Organizzazione dell'Amministrazione regionale e regolamenti					•			
Tecnologie comunicazione e informazione	Comunicazione e collaborazione digitale						•		
	Ricerca, valutazione e gestione dati e informazioni				•				
	Strumenti applicativi informatici di base						•		
	Processi per la sicurezza e protezione dei dati						•		
	Codice Amministrazione Digitale (CAD)					•			
Lingue	Inglese					•			

Ambito: Agroforestale

Profilo di Ruolo

Funzionario programmazione e valutazione regionale

Elementi integrativi caratterizzanti

Conoscenze e/o competenze specifiche richieste (descrizione)	
1	Sistemi produttivi agricoli
2	Sistemi territoriali forestali

Formazione e abilitazioni professionali preferenziali / richieste		
Titolo	Descrizione	Preferenziale / Richiesto
Diploma di laurea	Scienze Forestali e Ambientali/Scienze Agrarie/Scienze biologiche	Preferenziale
Specializzazione		-
Abilitazioni	Abilitazione all'esercizio della professione (con riferimento ai titoli di studio indicati nel campo "diploma di laurea")	Preferenziale
Altro (specificare)		-

Esperienze professionali preferenziali / richieste				
Tipo		Descrizione	Anni esperienza	Preferenziale / Richiesto
esterna	interna			
<input type="checkbox"/>	X	Conoscenza delle tecniche agronomiche e di difesa fitopatologica	1	Preferenziale
<input type="checkbox"/>	<input type="checkbox"/>	Conoscenza delle tecniche e delle pratiche di gestione forestale sostenibili		Preferenziale

Ambito: AIR legislativo

Profilo di Ruolo

Funzionario programmazione e valutazione regionale

Elementi integrativi caratterizzanti

Conoscenze e/o competenze specifiche richieste (descrizione)	
1	Metodologie e tecniche di Analisi di Impatto della Regolazione (AIR legislativo)
2	Metodologie e tecniche di analisi di fattibilità e di valutazione ex post della normativa
3	Metodologie e tecniche di misurazione degli oneri amministrativi e dei tempi burocratici della regolazione (Standard Cost Model e misurazioni ex ante)

Formazione e abilitazioni professionali preferenziali / richieste		
Titolo	Descrizione	Preferenziale / Richiesto
Diploma di laurea	Economia e Commercio/Scienze economiche/Scienze statistiche/Scienze politiche	Preferenziale
Specializzazione		-
Abilitazioni		-
Altro (specificare)		-

Esperienze professionali preferenziali / richieste				
Tipo		Descrizione	Anni esperienza	Preferenziale / Richiesto
esterna	interna			
X	X	Attività di valutazione di impatto ex ante e ex post della regolazione, attività di misurazione oneri amministrativi, analisi di fattibilità della normativa, elaborazione e analisi dati, produzione reportistica		Preferenziale

Ambito: Ambiente ed energia

Profilo di Ruolo

Funzionario programmazione e valutazione regionale

Elementi integrativi caratterizzanti

Conoscenze e/o competenze specifiche richieste (descrizione)	
1	Normativa (europea/nazionale/regionale) in materia di ambiente ed energia
2	Gestione delle risorse in materia di ambiente ed energia
3	Valutazione di impatto ambientale

Formazione e abilitazioni professionali preferenziali / richieste		
Titolo	Descrizione	Preferenziale / Richiesto
<i>Diploma di laurea</i>	Laurea in ambito tecnico/scientifico	Preferenziale
<i>Specializzazione</i>		-
<i>Abilitazioni</i>	Abilitazione all'esercizio della professione	Preferenziale
<i>Altro (specificare)</i>		-

Esperienze professionali preferenziali / richieste				
Tipo		Descrizione	Anni esperienza	Preferenziale / Richiesto
esterna	interna			
<input type="checkbox"/>	<input type="checkbox"/>			-

Ambito: Educativo – scolastico

Profilo di Ruolo

Funzionario programmazione e valutazione regionale

Elementi integrativi caratterizzanti

Conoscenze e/o competenze specifiche richieste (descrizione)	
1	Metodologie e tecniche educative e pedagogiche
2	Linee guida educative per l'infanzia e la scuola primaria
3	Programmi educativi

Formazione e abilitazioni professionali preferenziali / richieste		
<i>Titolo</i>	<i>Descrizione</i>	<i>Preferenziale / Richiesto</i>
<i>Diploma di laurea</i>	Scienze dell'Educazione/Scienze della Formazione Primaria	Preferenziale
<i>Specializzazione</i>		-
<i>Abilitazioni</i>		-
<i>Altro (specificare)</i>	Dottorato/Master/Corso di perfezionamento in discipline pedagogiche	Preferenziale

Esperienze professionali preferenziali / richieste				
<i>Tipo</i>		<i>Descrizione</i>	<i>Anni esperienza</i>	<i>Preferenziale / Richiesto</i>
<i>esterna</i>	<i>interna</i>			
<input type="checkbox"/>	<input type="checkbox"/>	Servizi alla prima e alla seconda infanzia		Preferenziale
<input type="checkbox"/>	<input type="checkbox"/>	Coordinamento pedagogico, organizzazione, funzionamento, formazione educatori, valutazione della qualità relativamente ai servizi educativi per la prima infanzia		Preferenziale
<input type="checkbox"/>	<input type="checkbox"/>	Partecipazione nella redazione di pubblicazioni su tematiche pedagogiche		Preferenziale

Ambito: Faunistico-venatorio

Profilo di Ruolo

Funzionario programmazione e valutazione regionale

Elementi integrativi caratterizzanti

Conoscenze e/o competenze specifiche richieste (descrizione)	
1	Sistemi ittico-faunistici e venatori

Formazione e abilitazioni professionali preferenziali / richieste		
<i>Titolo</i>	<i>Descrizione</i>	<i>Preferenziale / Richiesto</i>
<i>Diploma di laurea</i>	Scienze Forestali e Ambientali/Scienze Agrarie/Scienze biologiche, biotecnologie agroindustriali, scienze naturali, medicina veterinaria o diploma di laurea equipollente	Preferenziale
<i>Specializzazione</i>		-
<i>Abilitazioni</i>		-
<i>Altro (specificare)</i>		-

Esperienze professionali preferenziali / richieste				
<i>Tipo</i>		<i>Descrizione</i>	<i>Anni esperienza</i>	<i>Preferenziale / Richiesto</i>
<i>esterna</i>	<i>interna</i>			
<input type="checkbox"/>	<input checked="" type="checkbox"/>	Esperienza nel settore ittico-faunistico e venatorio	1	Preferenziale

Ambito: Gestione dei contratti di servizio del TPL su gomma, ferro e marittimo

Profilo di Ruolo

Funzionario programmazione e valutazione regionale

Elementi integrativi caratterizzanti

Conoscenze e/o competenze specifiche richieste (descrizione)	
1	Normativa in materia di mobilità e trasporti
2	Tecniche e strumenti di pianificazione e programmazione in materia di sistemi della mobilità e dei trasporti
3	Servizi di trasporto pubblico locale, affidamento e gestione dei contratti di servizio del TPL

Formazione e abilitazioni professionali preferenziali / richieste		
Titolo	Descrizione	Preferenziale / Richiesto
Diploma di laurea	Giurisprudenza/Economia e commercio/Scienze politiche/ Ingegneria/Informatica/Architettura	Richiesto
Specializzazione		-
Abilitazioni		-
Altro (specificare)		-

Esperienze professionali preferenziali / richieste				
Tipo		Descrizione	Anni esperienza	Preferenziale / Richiesto
esterna	interna			
<input type="checkbox"/>	<input type="checkbox"/>			-

Ambito: Governo unitario delle risorse idriche e della difesa del suolo

Profilo di Ruolo

Funzionario programmazione e valutazione regionale

Elementi integrativi caratterizzanti

Conoscenze e/o competenze specifiche richieste (descrizione)	
1	Normativa opere idrauliche, idrogeologiche, pianificazione urbanistica e di bacino

Formazione e abilitazioni professionali preferenziali / richieste		
<i>Titolo</i>	<i>Descrizione</i>	<i>Preferenziale / Richiesto</i>
<i>Diploma di laurea</i>	Laurea in ambito tecnico/scientifico	Preferenziale
<i>Specializzazione</i>		-
<i>Abilitazioni</i>	Abilitazione all'esercizio della professione	Preferenziale
<i>Altro (specificare)</i>		-

Esperienze professionali preferenziali / richieste				
<i>Tipo</i>		<i>Descrizione</i>	<i>Anni esperienza</i>	<i>Preferenziale / Richiesto</i>
<i>esterna</i>	<i>interna</i>			
<input type="checkbox"/>	<input type="checkbox"/>			-

Ambito: Impiantistica e promozione attività sportiva

Profilo di Ruolo

Funzionario programmazione e valutazione regionale

Elementi integrativi caratterizzanti

Conoscenze e/o competenze specifiche richieste (descrizione)	
1	Normativa e regolamenti dello sport
2	Infrastrutture e impianti sportivi

Formazione e abilitazioni professionali preferenziali / richieste		
Titolo	Descrizione	Preferenziale / Richiesto
Diploma di laurea		-
Specializzazione		-
Abilitazioni		-
Altro (specificare)		-

Esperienze professionali preferenziali / richieste				
Tipo		Descrizione	Anni esperienza	Preferenziale / Richiesto
esterna	interna			
<input type="checkbox"/>	<input type="checkbox"/>	Esperienze maturate nel settore sport in ambito pubblico e/o privato		Preferenziale
<input type="checkbox"/>	<input type="checkbox"/>			-

Ambito: Infrastrutture e logistica

Profilo di Ruolo

Funzionario programmazione e valutazione regionale

Elementi integrativi caratterizzanti

Conoscenze e/o competenze specifiche richieste (descrizione)	
1	Normativa tecnica ed amministrativa in materia di realizzazione e gestione di infrastrutture di trasporto e di logistica
2	Tecniche e strumenti di programmazione e pianificazione delle infrastrutture di trasporto e logistica
3	Finanziamenti in materia di infrastrutture di trasporto e di logistica

Formazione e abilitazioni professionali preferenziali / richieste		
Titolo	Descrizione	Preferenziale / Richiesto
Diploma di laurea	Ingegneria Civile/Ingegneria Ambientale	Richiesto
Specializzazione		-
Abilitazioni	Abilitazione all'esercizio della professione	Preferenziale
Altro (specificare)		-

Esperienze professionali preferenziali / richieste				
Tipo		Descrizione	Anni esperienza	Preferenziale / Richiesto
esterna	interna			
<input type="checkbox"/>	<input type="checkbox"/>			-

Ambito: Investimenti infrastrutturali

Profilo di Ruolo

Funzionario programmazione e valutazione regionale

Elementi integrativi caratterizzanti

Conoscenze e/o competenze specifiche richieste (descrizione)	
1	Tecniche e strumenti di programmazione e pianificazione delle infrastrutture per la mobilità sostenibile
2	Finanziamenti in materia di infrastrutture di trasporto per la mobilità sostenibile
3	Normativa tecnica ed amministrativa in materia di infrastrutture per la mobilità sostenibile

Formazione e abilitazioni professionali preferenziali / richieste		
<i>Titolo</i>	<i>Descrizione</i>	<i>Preferenziale / Richiesto</i>
<i>Diploma di laurea</i>	Giurisprudenza/Economia e commercio/Scienze politiche /Ingegneria/Architettura	Richiesto
<i>Specializzazione</i>		-
<i>Abilitazioni</i>	Abilitazione all'esercizio della professione	Preferenziale
<i>Altro (specificare)</i>		-

Esperienze professionali preferenziali / richieste				
<i>Tipo</i>		<i>Descrizione</i>	<i>Anni esperienza</i>	<i>Preferenziale / Richiesto</i>
<i>esterna</i>	<i>interna</i>			
<input type="checkbox"/>	<input type="checkbox"/>			-

Ambito: Investimenti sanitari

Profilo di Ruolo

Funzionario programmazione e valutazione regionale

Elementi integrativi caratterizzanti

Conoscenze e/o competenze specifiche richieste (descrizione)	
1	Normativa europea e nazionale sugli appalti
2	Organizzazione del servizio sanitario regionale

Formazione e abilitazioni professionali preferenziali / richieste		
Titolo	Descrizione	Preferenziale / Richiesto
Diploma di laurea	Ingegneria/Architettura	Preferenziale
Specializzazione	Civile – meccanica – elettronica - ambientale	Preferenziale
Abilitazioni	Abilitazione all'esercizio della professione	Preferenziale
Altro (specificare)		-

Esperienze professionali preferenziali / richieste				
Tipo		Descrizione	Anni esperienza	Preferenziale / Richiesto
esterna	interna			
X	<input type="checkbox"/>	Ufficio tecnico di ente pubblico		Preferenziale
<input type="checkbox"/>	X	Ufficio Regione Toscana con competenze in materie assimilabili a quelle del settore		Preferenziale

Ambito: Istruzione e formazione professionale

Profilo di Ruolo

Funzionario programmazione e valutazione regionale

Elementi integrativi caratterizzanti

Conoscenze e/o competenze specifiche richieste (descrizione)	
1	Sistema formativo professionale
2	Normativa IeFP e IFTS
3	Interventi formativi e dell'IFTS
4	Interventi formativi per l'inserimento lavorativo

Formazione e abilitazioni professionali preferenziali / richieste		
<i>Titolo</i>	<i>Descrizione</i>	<i>Preferenziale / Richiesto</i>
<i>Diploma di laurea</i>	Lauree economico – giuridiche/Scienze della formazione	Preferenziale
<i>Specializzazione</i>		-
<i>Abilitazioni</i>		-
<i>Altro (specificare)</i>		-

Esperienze professionali preferenziali / richieste				
<i>Tipo</i>		<i>Descrizione</i>	<i>Anni esperienza</i>	<i>Preferenziale / Richiesto</i>
<i>esterna</i>	<i>interna</i>			
<input type="checkbox"/>	<input type="checkbox"/>			-

Ambito: Musei, patrimonio culturale materiale e immateriale, arte contemporanea e siti Unesco

Profilo di Ruolo

Funzionario programmazione e valutazione regionale

Elementi integrativi caratterizzanti

Conoscenze e/o competenze specifiche richieste (descrizione)	
1	Sistemi museali, patrimonio culturale e paesaggistico
2	Disciplina paesaggistica

Formazione e abilitazioni professionali preferenziali / richieste		
<i>Titolo</i>	<i>Descrizione</i>	<i>Preferenziale / Richiesto</i>
<i>Diploma di laurea</i>	Scienze umanistiche/Architettura	Preferenziale
<i>Specializzazione</i>		-
<i>Abilitazioni</i>	Abilitazione all'esercizio della professione	Preferenziale
<i>Altro (specificare)</i>		-

Esperienze professionali preferenziali / richieste				
<i>Tipo</i>		<i>Descrizione</i>	<i>Anni esperienza</i>	<i>Preferenziale / Richiesto</i>
<i>esterna</i>	<i>interna</i>			
<input type="checkbox"/>	<input type="checkbox"/>			-

Ambito: Pianificazione territoriale

Profilo di Ruolo

Funzionario programmazione e valutazione regionale

Elementi integrativi caratterizzanti

Conoscenze e/o competenze specifiche richieste (descrizione)	
1	Tecniche di valutazione della pianificazione territoriale e delle politiche abitative
2	Normativa (nazionale/regionale) in materia di pianificazione territoriale
3	Strumenti e tecniche di programmazione e pianificazione territoriale nazionale e regionale

Formazione e abilitazioni professionali preferenziali / richieste		
Titolo	Descrizione	Preferenziale / Richiesto
Diploma di laurea	Ingegneria/Architettura/Pianificazione territoriale ed urbanistica/Scienze agrarie e forestali	Preferenziale
Specializzazione		-
Abilitazioni	Abilitazione all'esercizio della professione	Preferenziale
Altro (specificare)		-

Esperienze professionali preferenziali / richieste				
Tipo		Descrizione	Anni esperienza	Preferenziale / Richiesto
esterna	interna			
<input type="checkbox"/>	<input type="checkbox"/>			-

Ambito: Reti bibliotecarie e archivistiche

Profilo di Ruolo

Funzionario programmazione e valutazione regionale

Elementi integrativi caratterizzanti

Conoscenze e/o competenze specifiche richieste (descrizione)	
1	Normativa dei beni culturali e legislazione bibliotecaria e archivistica
2	Patrimonio bibliotecario e archivistico toscano
3	Principi e metodologie di organizzazione, gestione e catalogazione
4	Principi e metodologie di management delle biblioteche e degli archivi

Formazione e abilitazioni professionali preferenziali / richieste		
<i>Titolo</i>	<i>Descrizione</i>	<i>Preferenziale / Richiesto</i>
<i>Diploma di laurea</i>	Scienze umanistiche	Preferenziale
<i>Specializzazione</i>		-
<i>Abilitazioni</i>		-
<i>Altro (specificare)</i>		-

Esperienze professionali preferenziali / richieste				
<i>Tipo</i>		<i>Descrizione</i>	<i>Anni esperienza</i>	<i>Preferenziale / Richiesto</i>
<i>esterna</i>	<i>interna</i>			
<input type="checkbox"/>	<input type="checkbox"/>			-
<input type="checkbox"/>	<input type="checkbox"/>			-

Ambito: Spettacolo dal vivo e riprodotto

Profilo di Ruolo

Funzionario programmazione e valutazione regionale

Elementi integrativi caratterizzanti

Conoscenze e/o competenze specifiche richieste (descrizione)	
1	Normativa e regolamenti del settore dello spettacolo
2	Progetti e attività in materia di spettacolo dal vivo e riprodotto

Formazione e abilitazioni professionali preferenziali / richieste		
Titolo	Descrizione	Preferenziale / Richiesto
Diploma di laurea		-
Specializzazione		-
Abilitazioni		-
Altro (specificare)		-

Esperienze professionali preferenziali / richieste				
Tipo		Descrizione	Anni esperienza	Preferenziale / Richiesto
esterna	interna			
<input type="checkbox"/>	<input type="checkbox"/>	Esperienze maturate nei settori dello spettacolo dal vivo e riprodotto in ambito pubblico e/o privato		Preferenziale

Ambito: Viabilità di interesse regionale

Profilo di Ruolo

Funzionario programmazione e valutazione regionale

Elementi integrativi caratterizzanti

Conoscenze e/o competenze specifiche richieste (descrizione)	
1	Normativa (nazionale/regionale) in materia di lavori pubblici
2	Normativa in materia di programmazione e gestione programmi di intervento sulla viabilità
3	Gestione progettazione stradale

Formazione e abilitazioni professionali preferenziali / richieste		
Titolo	Descrizione	Preferenziale / Richiesto
<i>Diploma di laurea</i>	Architettura/Ingegneria/Geologia	Preferenziale
<i>Specializzazione</i>		-
<i>Abilitazioni</i>	Abilitazione all'esercizio della professione	Preferenziale
<i>Altro (specificare)</i>		-

Esperienze professionali preferenziali / richieste				
Tipo		Descrizione	Anni esperienza	Preferenziale / Richiesto
esterna	interna			
<input type="checkbox"/>	<input type="checkbox"/>			-

Profilo di Ruolo
Funzionario politiche del lavoro
Scopo organizzativo

Definire e supportare nell'attuazione delle politiche del lavoro, attraverso l'analisi dei dati relativi al mercato del lavoro e le conseguenti azioni di programmazione, monitoraggio e valutazione di piani e programmi

*Famiglia Professionale
Profilo Professionale di riferimento
Area Contrattuale*

**Programmazione monitoraggio e valutazione (politiche regionali)
Funzionario Programmazione
Funzionari ed Elevata Qualificazione**

Aree di responsabilità

- Caratterizzanti*
- Definisce e progetta, mediante attività di analisi, studio e ricerca, interventi per promuovere l'occupazione, la sicurezza e la regolarità del lavoro
 - Gestisce equipe multidisciplinari (commissioni istituzionali e/o gruppi di lavoro mirati) per l'attuazione di specifiche misure di inclusione socio-lavorativa rivolte a soggetti svantaggiati
 - Svolge le attività relative alle relazioni industriali ed alla composizione delle vertenze collettive di lavoro
 - Supporta nella definizione delle linee guida a cui attenersi per l'organizzazione dei servizi per l'impiego (soggetti pubblici e privati) e la definizione dei relativi standard di qualità
 - Coordina le attività di osservazione del Mercato del Lavoro, monitorando e valutando l'impatto delle politiche pubbliche inerenti
 - Predisporre indirizzi per definire azioni rivolte a specifiche categorie di lavoratori (ad es.: apprendisti, lavoratori coinvolti in crisi aziendali e/o in condizioni svantaggiate e disabili ai sensi l.68/99, donne, migranti, persone in mobilità verso paesi UE e non UE, giovani in diritto/dovere, ecc)
 - Predisporre, coordina e contribuisce allo svolgimento delle diverse fasi dei procedimenti amministrativi
 - Redige atti amministrativi complessi

Profilo di Ruolo
Funzionario politiche del lavoro
Profilo competenze organizzative

Area	Competenze organizzative	Livello atteso								Distintività
		0	1	2	3	4	5	6	7	
Cognitiva	Soluzione dei problemi						•			
	Consapevolezza del contesto					•				
	Decisione					•				
	Orientamento all'apprendimento						•			
Realizzativa	Orientamento al risultato							•		D
	Iniziativa					•				
	Gestione dei processi							•		D
	Affidabilità					•				
	Propensione digitale						•			
Relazionale	Orientamento al servizio							•		D
	Comunicazione					•				
	Collaborazione							•		D
	Negoziazione					•				
Gestione del sè	Adattabilità/Flessibilità					•				
	Gestione delle emozioni						•			
Competenze gestionali - da considerare solo per titolari di EQ										
Gestionale	Guida del gruppo						•			
	Sviluppo dei collaboratori					•				

Profilo di Ruolo
Funzionario politiche del lavoro
Profilo competenze tecniche

Area	Competenze Tecniche	Livello atteso									
		0	1	2	3	4	5	6	7		
Normativa	Ordinamento comunitario di riferimento						•				
	Ordinamento nazionale di riferimento						•				
	Ordinamento regionale di riferimento							•			
Tecnica amministrativa	Metodi e strumenti di tecnica amministrativa									•	
	Tecnica di gestione degli appalti, delle forniture e dei contratti						•				
	Tecniche e strumenti di gestione dei livelli di servizio contrattuali							•			
	Rendicontazione						•				
	Tecniche e strumenti di controllo tecnico-amministrativo e auditing su procedure/processi								•		
Contabilità, finanza e controllo	Contabilità Pubblica							•			
	Tecniche di analisi economico - finanziaria					•					
Programmazione, monitoraggio e valutazione	Modelli, strumenti e tecniche di pianificazione e programmazione							•			
	Tecniche e strumenti di monitoraggio e valutazione								•		
Organizzazione del lavoro	Gestione dei progetti							•			
	Organizzazione dell'Amministrazione regionale e regolamenti								•		
	Organizzazione e programmazione delle attività					•					
Tecnologie comunicazione e informazione	Comunicazione e collaborazione digitale								•		
	Ricerca, valutazione e gestione dati e informazioni							•			
	Strumenti applicativi informatici di base							•			
	Processi per la sicurezza e protezione dei dati								•		
Lingue	Inglese							•			

Profilo di Ruolo
Funzionario politiche del lavoro

Profilo di Ruolo

Funzionario politiche del lavoro

Elementi integrativi caratterizzanti

Conoscenze e/o competenze specifiche richieste (descrizione)	
1	Normativa su politiche del lavoro e servizi per l'impiego
2	Disciplina in materia di rapporto di lavoro, previdenza e immigrazione
3	Mercato del lavoro, politiche attive e sostegno all'occupazione
4	Tecniche e strumenti di orientamento al lavoro

Formazione e abilitazioni professionali preferenziali / richieste		
Titolo	Descrizione	Preferenziale / Richiesto
<i>Diploma di laurea</i>		-
<i>Specializzazione</i>		-
<i>Abilitazioni</i>		-
<i>Altro (specificare)</i>		-

Esperienze professionali preferenziali / richieste				
Tipo		Descrizione	Anni esperienza	Preferenziale / Richiesto
esterna	interna			
<input type="checkbox"/>	<input type="checkbox"/>			-

Profilo di Ruolo**Istruttore programmazione e valutazione****Scopo organizzativo**

Contribuire alla rilevazione delle esigenze funzionali alla programmazione regionale, all'individuazione e alla determinazione delle possibili azioni e soluzioni, al monitoraggio e alla valutazione dei relativi effetti (ex ante ed ex post) al fine di supportare la funzione regionale di indirizzo e programmazione, anche in collaborazione con gli enti locali e in rapporto con i soggetti interessati

Famiglia Professionale

Profilo Professionale di riferimento

Area Contrattuale

**Programmazione monitoraggio e valutazione (politiche regionali)
Istruttore programmazione**

Istruttori

Aree di responsabilità**Caratterizzanti**

- Contribuisce all'impostazione e realizzazione delle analisi finalizzate alla rilevazione e comprensione delle esigenze per la programmazione e l'attuazione delle politiche regionali, in collaborazione con gli enti locali, in stretta coerenza con le indicazioni derivanti dalla normativa di settore; fornisce supporto per l'attuazione delle politiche territoriali regionali con riferimento alle esigenze rilevate ed anche in risposta ad eventi e situazioni straordinarie
- Collabora al processo di individuazione, programmazione e pianificazione delle azioni da intraprendere in coerenza con gli indirizzi regionali e/o in risposta a esigenze contingenti che richiedono l'intervento regionale; fornisce supporto informativo ed elaborativo per l'analisi e la programmazione delle attività, collabora al processo di verifica di coerenza di progetti e atti di programmazione
- Monitora l'andamento delle iniziative e delle azioni definite, i risultati raggiunti, le risorse utilizzate e i relativi effetti, compresi i costi, anche attraverso l'elaborazione e la produzione di reportistica specifica; contribuisce all'impostazione di analisi specifiche e all'elaborazione dei relativi risultati; segnala tempestivamente eventuali criticità o disallineamenti rispetto alle attese

Profilo di Ruolo
Istruttore programmazione e valutazione
Profilo competenze organizzative

Area	Competenze organizzative	Livello atteso							Distintività	
		0	1	2	3	4	5	6		7
Cognitiva	Soluzione dei problemi						•			D
	Consapevolezza del contesto					•				
	Decisione				•					
	Orientamento all'apprendimento					•				
Realizzativa	Orientamento al risultato						•			D
	Iniziativa					•				
	Gestione dei processi						•			D
	Affidabilità					•				
	Propensione digitale				•					
Relazionale	Orientamento al servizio				•					
	Comunicazione				•					
	Collaborazione					•				
	Negoziazione				•					
Gestione del sé	Adattabilità/Flessibilità				•					
	Gestione delle emozioni				•					

Profilo di Ruolo
Istruttore programmazione e valutazione
Profilo competenze tecniche

Area	Competenze Tecniche	Livello atteso									
		0	1	2	3	4	5	6	7		
Normativa	Ordinamento comunitario di riferimento			•							
	Ordinamento nazionale di riferimento			•							
	Ordinamento regionale di riferimento				•						
Tecnica amministrativa	Metodi e strumenti di tecnica amministrativa			•							
Contabilità, finanza e controllo	Tecniche di analisi economico - finanziaria				•						
Programmazione, monitoraggio e valutazione	Modelli, strumenti e tecniche di analisi degli impatti delle politiche pubbliche					•					
	Modelli, strumenti e tecniche di pianificazione e programmazione					•					
	Modelli, strumenti e tecniche di programmazione locale					•					
	Analisi e valutazione delle esigenze del territorio				•						
	Analisi e valutazione dei trend economici e sociali				•						
	Modelli, metodi e sistemi di monitoraggio e controllo di gestione				•						
	Tecniche di progettazione di ricerche valutative				•						
	Tecniche e strumenti analisi di fattibilità e valutazione alternative					•					
	Tecniche e strumenti di monitoraggio e valutazione					•					
Organizzazione del lavoro	Gestione dei progetti				•						
	Organizzazione dell'Amministrazione regionale e regolamenti				•						
Tecnologie comunicazione e informazione	Strumenti applicativi professionali				•						
	Comunicazione e collaborazione digitale					•					
	Ricerca, valutazione e gestione dati e informazioni					•					
	Strumenti applicativi informatici di base					•					
	Processi per la sicurezza e protezione dei dati					•					
	Codice Amministrazione Digitale (CAD)					•					
Lingue	Inglese				•						

Ambito: Agroforestale

Profilo di Ruolo

Istruttore programmazione e valutazione

Elementi integrativi caratterizzanti

Conoscenze e/o competenze specifiche richieste (descrizione)	
1	Sistemi produttivi agricoli
2	Sistemi territoriali forestali

Formazione e abilitazioni professionali preferenziali / richieste		
Titolo	Descrizione	Preferenziale / Richiesto
Diploma	Perito agrario, perito agrotecnico ed altri equipollenti	Preferenziale
Specializzazione		-
Abilitazioni		-
Altro (specificare)		-

Esperienze professionali preferenziali / richieste				
Tipo		Descrizione	Anni esperienza	Preferenziale / Richiesto
esterna	interna			
<input type="checkbox"/>	X	Esperienza nel settore agroforestale	1	Preferenziale
<input type="checkbox"/>	X	Esperienza nel settore forestale	1	Preferenziale

Ambito: Faunistico-venatorio

Profilo di Ruolo

Istruttore programmazione e valutazione

Elementi integrativi caratterizzanti

Conoscenze e/o competenze specifiche richieste (descrizione)	
1	Sistemi ittico-faunistici e venatori

Formazione e abilitazioni professionali preferenziali / richieste		
<i>Titolo</i>	<i>Descrizione</i>	<i>Preferenziale / Richiesto</i>
<i>Diploma</i>	Perito agrario, perito agrotecnico ed altri diplomi equipollenti	Preferenziale
<i>Specializzazione</i>		-
<i>Abilitazioni</i>		-
<i>Altro (specificare)</i>		-

Esperienze professionali preferenziali / richieste				
<i>Tipo</i>		<i>Descrizione</i>	<i>Anni esperienza</i>	<i>Preferenziale / Richiesto</i>
<i>esterna</i>	<i>interna</i>			
<input type="checkbox"/>	X	Esperienza nel settore ittico-faunistico e venatorio	1	Preferenziale

Ambito: Gestione dei contratti di servizio del TPL su gomma, ferro e marittimo

Profilo di Ruolo

Istruttore programmazione e valutazione

Elementi integrativi caratterizzanti

Conoscenze e/o competenze specifiche richieste (descrizione)	
1	Normativa in materia di mobilità e trasporti

Formazione e abilitazioni professionali preferenziali / richieste		
Titolo	Descrizione	Preferenziale / Richiesto
Diploma		-
Specializzazione		-
Abilitazioni		-
Altro (specificare)		-

Esperienze professionali preferenziali / richieste				
Tipo		Descrizione	Anni esperienza	Preferenziale / Richiesto
esterna	interna			
<input type="checkbox"/>	<input type="checkbox"/>			-

Ambito: Governo unitario delle risorse idriche e della difesa del suolo

Profilo di Ruolo

Istruttore programmazione e valutazione

Elementi integrativi caratterizzanti

Conoscenze e/o competenze specifiche richieste (descrizione)	
1	Normativa opere idrauliche, idrogeologiche, pianificazione urbanistica e di bacino

Formazione e abilitazioni professionali preferenziali / richieste		
Titolo	Descrizione	Preferenziale / Richiesto
Diploma	Geometra/Perito Edile/Perito agrario o agrotecnico	Preferenziale
Specializzazione		-
Abilitazioni		-
Altro (specificare)		-

Esperienze professionali preferenziali / richieste				
Tipo		Descrizione	Anni esperienza	Preferenziale / Richiesto
esterna	interna			
<input type="checkbox"/>	<input type="checkbox"/>			-

Ambito: Impiantistica e promozione attività sportiva

Profilo di Ruolo

Istruttore programmazione e valutazione

Elementi integrativi caratterizzanti

Conoscenze e/o competenze specifiche richieste (descrizione)	
1	Normativa e regolamenti dello sport
2	Infrastrutture e impianti sportivi

Formazione e abilitazioni professionali preferenziali / richieste		
Titolo	Descrizione	Preferenziale / Richiesto
Diploma		-
Specializzazione		-
Abilitazioni		-
Altro (specificare)		-

Esperienze professionali preferenziali / richieste				
Tipo		Descrizione	Anni esperienza	Preferenziale / Richiesto
esterna	interna			
<input type="checkbox"/>	<input type="checkbox"/>	Esperienze maturate nel settore sport in ambito pubblico e/o privato		Preferenziale

Ambito: Infrastrutture e logistica

Profilo di Ruolo

Istruttore programmazione e valutazione

Elementi integrativi caratterizzanti

Conoscenze e/o competenze specifiche richieste (descrizione)	
1	Normativa tecnica ed amministrativa in materia di realizzazione e gestione di infrastrutture di trasporto e di logistica
2	Tecniche e strumenti di programmazione e pianificazione delle infrastrutture di trasporto e logistica

Formazione e abilitazioni professionali preferenziali / richieste		
Titolo	Descrizione	Preferenziale / Richiesto
Diploma di laurea	Geometra/Perito edile ed equipollenti	Richiesto
Specializzazione		-
Abilitazioni		-
Altro (specificare)		-

Esperienze professionali preferenziali / richieste				
Tipo		Descrizione	Anni esperienza	Preferenziale / Richiesto
esterna	interna			
<input type="checkbox"/>	<input type="checkbox"/>			-

Ambito: Investimenti infrastrutturali

Profilo di Ruolo

Istruttore programmazione e valutazione

Elementi integrativi caratterizzanti

Conoscenze e/o competenze specifiche richieste (descrizione)	
1	Normativa tecnica ed amministrativa in materia di infrastrutture per la mobilità sostenibile
2	Tecniche e strumenti di programmazione e pianificazione delle infrastrutture per la mobilità sostenibile

Formazione e abilitazioni professionali preferenziali / richieste		
Titolo	Descrizione	Preferenziale / Richiesto
Diploma		-
Specializzazione		-
Abilitazioni		-
Altro (specificare)		-

Esperienze professionali preferenziali / richieste				
Tipo		Descrizione	Anni esperienza	Preferenziale / Richiesto
esterna	interna			
<input type="checkbox"/>	<input type="checkbox"/>			-

Ambito: Investimenti sanitari

Profilo di Ruolo

Istruttore programmazione e valutazione

Elementi integrativi caratterizzanti

Conoscenze e/o competenze specifiche richieste (descrizione)	
1	Normativa europea e nazionale sugli appalti

Formazione e abilitazioni professionali preferenziali / richieste		
<i>Titolo</i>	<i>Descrizione</i>	<i>Preferenziale / Richiesto</i>
<i>Diploma</i>	Geometra o Perito edile	Preferenziale
<i>Specializzazione</i>		-
<i>Abilitazioni</i>	Abilitazione all'esercizio della professione	Preferenziale
<i>Altro (specificare)</i>		-

Esperienze professionali preferenziali / richieste				
<i>Tipo</i>		<i>Descrizione</i>	<i>Anni esperienza</i>	<i>Preferenziale / Richiesto</i>
<i>esterna</i>	<i>interna</i>			
X	<input type="checkbox"/>	Ufficio tecnico di ente pubblico		Preferenziale
<input type="checkbox"/>	X	Ufficio Regione Toscana con competenze in materie assimilabili a quelle del settore		Preferenziale

Ambito: Istruzione e formazione professionale

Profilo di Ruolo

Istruttore programmazione e valutazione

Elementi integrativi caratterizzanti

Conoscenze e/o competenze specifiche richieste (descrizione)	
1	Sistema formativo professionale
2	Normativa IeFP e IFTS
3	Interventi formativi e dell'IFTS
4	Interventi formativi per l'inserimento lavorativo

Formazione e abilitazioni professionali preferenziali / richieste		
<i>Titolo</i>	<i>Descrizione</i>	<i>Preferenziale / Richiesto</i>
<i>Diploma</i>		-
<i>Specializzazione</i>		-
<i>Abilitazioni</i>		-
<i>Altro (specificare)</i>		-

Esperienze professionali preferenziali / richieste				
<i>Tipo</i>		<i>Descrizione</i>	<i>Anni esperienza</i>	<i>Preferenziale / Richiesto</i>
<i>esterna</i>	<i>interna</i>			
<input type="checkbox"/>	<input type="checkbox"/>			-

Ambito: Musei, patrimonio culturale materiale e immateriale, arte contemporanea e siti Unesco

Profilo di Ruolo

Istruttore programmazione e valutazione

Elementi integrativi caratterizzanti

Conoscenze e/o competenze specifiche richieste (descrizione)	
1	Sistemi museali, patrimonio culturale e paesaggistico
2	Disciplina paesaggistica

Formazione e abilitazioni professionali preferenziali / richieste		
Titolo	Descrizione	Preferenziale / Richiesto
Diploma		-
Specializzazione		-
Abilitazioni		-
Altro (specificare)		-

Esperienze professionali preferenziali / richieste				
Tipo		Descrizione	Anni esperienza	Preferenziale / Richiesto
esterna	interna			
<input type="checkbox"/>	<input type="checkbox"/>			-

Ambito: Pianificazione territoriale

Profilo di Ruolo

Istruttore programmazione e valutazione

Elementi integrativi caratterizzanti

Conoscenze e/o competenze specifiche richieste (descrizione)	
1	Tecniche di valutazione della pianificazione territoriale e delle politiche abitative
2	Normativa (nazionale/regionale) in materia di pianificazione territoriale
3	Strumenti e tecniche di programmazione e pianificazione territoriale nazionale e regionale

Formazione e abilitazioni professionali preferenziali / richieste		
<i>Titolo</i>	<i>Descrizione</i>	<i>Preferenziale / Richiesto</i>
<i>Diploma</i>	Geometra/Perito agrario o agrotecnico	Preferenziale
<i>Specializzazione</i>		-
<i>Abilitazioni</i>		-
<i>Altro (specificare)</i>		-

Esperienze professionali preferenziali / richieste				
<i>Tipo</i>		<i>Descrizione</i>	<i>Anni esperienza</i>	<i>Preferenziale / Richiesto</i>
<i>esterna</i>	<i>interna</i>			
<input type="checkbox"/>	<input type="checkbox"/>			-

Ambito: Reti bibliotecarie e archivistiche

Profilo di Ruolo

Istruttore programmazione e valutazione

Elementi integrativi caratterizzanti

Conoscenze e/o competenze specifiche richieste (descrizione)	
1	Normativa dei beni culturali e legislazione bibliotecaria e archivistica
2	Patrimonio bibliotecario e archivistico toscano
3	Principi e metodologie di organizzazione, gestione e catalogazione
4	Principi e metodologie di management delle biblioteche e degli archivi

Formazione e abilitazioni professionali preferenziali / richieste		
Titolo	Descrizione	Preferenziale / Richiesto
Diploma		-
Specializzazione		-
Abilitazioni		-
Altro (specificare)		-

Esperienze professionali preferenziali / richieste				
Tipo		Descrizione	Anni esperienza	Preferenziale / Richiesto
esterna	interna			
<input type="checkbox"/>	<input type="checkbox"/>			-

Ambito: Spettacolo dal vivo e riprodotto

Profilo di Ruolo

Istruttore programmazione e valutazione

Elementi integrativi caratterizzanti

Conoscenze e/o competenze specifiche richieste (descrizione)	
1	Normativa e regolamenti del settore dello spettacolo
2	Progetti e attività in materia di spettacolo dal vivo e riprodotto

Formazione e abilitazioni professionali preferenziali / richieste		
Titolo	Descrizione	Preferenziale / Richiesto
Diploma		-
Specializzazione		-
Abilitazioni		-
Altro (specificare)		-

Esperienze professionali preferenziali / richieste				
Tipo		Descrizione	Anni esperienza	Preferenziale / Richiesto
esterna	interna			
<input type="checkbox"/>	<input type="checkbox"/>	Esperienze maturate nei settori dello spettacolo dal vivo e riprodotto in ambito pubblico e/o privato		Preferenziale

Ambito: Viabilità di interesse regionale

Profilo di Ruolo

Istruttore programmazione e valutazione

Elementi integrativi caratterizzanti

Conoscenze e/o competenze specifiche richieste (descrizione)	
1	Normativa (nazionale/regionale) in materia di lavori pubblici
2	Normativa in materia di programmazione e gestione programmi di intervento sulla viabilità

Formazione e abilitazioni professionali preferenziali / richieste		
Titolo	Descrizione	Preferenziale / Richiesto
Diploma		-
Specializzazione		-
Abilitazioni		-
Altro (specificare)		-

Esperienze professionali preferenziali / richieste				
Tipo		Descrizione	Anni esperienza	Preferenziale / Richiesto
esterna	interna			
<input type="checkbox"/>	<input type="checkbox"/>			-

Profilo di Ruolo
Istruttore politiche del lavoro
Scopo organizzativo

Supportare l'attuazione delle politiche del lavoro, raccogliendo i dati relativi al mercato del lavoro, partecipando all'analisi e contribuendo all'implementazione operativa di piani e programmi

*Famiglia Professionale
 Profilo Professionale di riferimento
 Area Contrattuale*

**Programmazione monitoraggio e valutazione (politiche regionali)
 Istruttore programmazione
 Istruttori**

Are di responsabilità

- Caratterizzanti*
- Contribuisce all'implementazione di interventi operativi per promuovere l'occupazione e la regolarità del lavoro, in linea con gli indirizzi definiti
 - Svolge analisi operative del contesto per supportare la progettazione di interventi di politica attiva del lavoro
 - Fornisce supporto nelle attività relative alle relazioni industriali e alla composizione delle vertenze collettive
 - Supporta operativamente le attività di osservazione del Mercato del Lavoro e dell'impatto delle politiche pubbliche, in linea con le strategie definite
 - Contribuisce alla realizzazione di azioni rivolte a specifiche categorie di lavoratori (ad es.: apprendisti, lavoratori coinvolti in crisi aziendali e/o in condizioni svantaggiate e disabili ai sensi l.68/99, donne, migranti, persone in mobilità verso paesi UE e non UE, giovani in diritto/dovere, ecc)
 - Contribuisce alle attività di monitoraggio dello stato di attuazione e di verifica degli esiti del progetto

Profilo di Ruolo
Istruttore politiche del lavoro
Profilo competenze organizzative

Area	Competenze organizzative	Livello atteso								Distintività
		0	1	2	3	4	5	6	7	
Cognitiva	Soluzione dei problemi				•					
	Consapevolezza del contesto					•				
	Decisione			•						
	Orientamento all'apprendimento					•				
Realizzativa	Orientamento al risultato						•			D
	Iniziativa				•					
	Gestione dei processi					•				
	Affidabilità				•					
	Propensione digitale						•			D
Relazionale	Orientamento al servizio						•			D
	Comunicazione				•					
	Collaborazione					•				
	Negoziazione				•					
Gestione del sè	Adattabilità/Flessibilità					•				
	Gestione delle emozioni					•				

Profilo di Ruolo
Istruttore politiche del lavoro
Profilo competenze tecniche

Area	Competenze Tecniche	Livello atteso							
		0	1	2	3	4	5	6	7
Normativa	Ordinamento comunitario di riferimento				•				
	Ordinamento nazionale di riferimento					•			
	Ordinamento regionale di riferimento				•				
Tecnica amministrativa	Metodi e strumenti di tecnica amministrativa						•		
	Tecnica di gestione degli appalti, delle forniture e dei contratti				•				
	Tecniche e strumenti di gestione dei livelli di servizio contrattuali			•					
	Rendicontazione				•				
	Tecniche e strumenti di controllo tecnico-amministrativo e auditing su procedure/processi					•			
Contabilità, finanza e controllo	Contabilità Pubblica				•				
	Tecniche di analisi economico - finanziaria			•					
Programmazione, monitoraggio e valutazione	Modelli, strumenti e tecniche di pianificazione e programmazione				•				
	Tecniche e strumenti di monitoraggio e valutazione				•				
Organizzazione del lavoro	Gestione dei progetti					•			
	Organizzazione dell'Amministrazione regionale e regolamenti				•				
	Organizzazione e programmazione delle attività			•					
Tecnologie comunicazione e informazione	Comunicazione e collaborazione digitale				•				
	Ricerca, valutazione e gestione dati e informazioni					•			
	Strumenti applicativi informatici di base				•				
	Processi per la sicurezza e protezione dei dati				•				
Lingue	Inglese				•				

Profilo di Ruolo

Istruttore politiche del lavoro

Elementi integrativi caratterizzanti

Conoscenze e/o competenze specifiche richieste (descrizione)	
1	Normativa su politiche del lavoro e servizi per l'impiego
2	Disciplina in materia di rapporto di lavoro, previdenza e immigrazione
3	Mercato del lavoro, politiche attive e sostegno all'occupazione
4	Tecniche e strumenti di orientamento al lavoro

Formazione e abilitazioni professionali preferenziali / richieste		
Titolo	Descrizione	Preferenziale / Richiesto
Diploma		-
Specializzazione		-
Abilitazioni		-
Altro (specificare)		-

Esperienze professionali preferenziali / richieste				
Tipo		Descrizione	Anni esperienza	Preferenziale / Richiesto
esterna	interna			
<input type="checkbox"/>	<input type="checkbox"/>			-

Famiglia Tecnico-specialistica



Profilo di Ruolo
Funzionario gestione tecnica di settore
Scopo organizzativo
Assicurare la pianificazione, il coordinamento, l'implementazione e il monitoraggio di processi, progetti e in generale di tutte le attività necessarie al conseguimento degli obiettivi definiti dalla programmazione regionale e settoriale

<i>Famiglia Professionale</i> <i>Profilo Professionale di riferimento</i> <i>Area Contrattuale</i>	Tecnico – specialistica Funzionario Tecnico Funzionari ed Elevata Qualificazione
--	---

Aree di responsabilità

<i>Caratterizzanti</i>	<ul style="list-style-type: none"> - Contribuisce all'elaborazione dei programmi di settore per gli ambiti di propria competenza anche attraverso valutazioni di fattibilità di tipo tecnico ed economico, fornendo supporto alla definizione degli obiettivi, e alla realizzazione di valutazioni di fattibilità per l'identificazione delle azioni da intraprendere per il conseguimento degli obiettivi istituzionali della Regione - Assicura la pianificazione, l'attuazione e il monitoraggio degli interventi, dei progetti e delle attività identificate nei documenti di programmazione nel proprio ambito di competenza, verifica l'avanzamento delle azioni e delle iniziative intraprese, verificandone la conformità con gli indirizzi stabiliti, rileva eventuali scostamenti promuovendo le azioni correttive da intraprendere, individua i rischi associati alle azioni del programma anche con il contributo dei responsabili dei singoli interventi - Monitora costantemente i risultati raggiunti e assicura la predisposizione della reportistica necessaria alla valutazione del livello di conseguimento degli obiettivi - Presidia lo svolgimento delle attività tecniche e amministrative relative all'attuazione del programma di attività di competenza - Cura la produzione della reportistica sull'avanzamento dei programmi anche in ottica di supporto alle attività decisionali della direzione e alla programmazione di settore
------------------------	--

Profilo di Ruolo
Funzionario gestione tecnica di settore
Profilo competenze organizzative

Area	Competenze organizzative	Livello atteso							Distintività	
		0	1	2	3	4	5	6		7
Cognitiva	Soluzione dei problemi						•			
	Consapevolezza del contesto							•		D
	Decisione						•			
	Orientamento all'apprendimento						•			
Realizzativa	Orientamento al risultato							•		D
	Iniziativa					•				
	Gestione dei processi							•		D
	Affidabilità							•		D
	Propensione digitale						•			
Relazionale	Orientamento al servizio					•				
	Comunicazione					•				
	Collaborazione						•			
	Negoziazione						•			
Gestione del sé	Adattabilità/Flessibilità					•				
	Gestione delle emozioni					•				
Competenze gestionali - da considerare solo per titolari di EQ										
Gestionale	Guida del gruppo						•			
	Sviluppo dei collaboratori					•				

Profilo di Ruolo
Funzionario gestione tecnica di settore
Profilo competenze tecniche

Area	Competenze Tecniche	Livello atteso							
		0	1	2	3	4	5	6	7
Normativa	Ordinamento comunitario di riferimento				•				
	Ordinamento nazionale di riferimento				•				
	Ordinamento regionale di riferimento				•				
Tecnica amministrativa	Metodi e strumenti di tecnica amministrativa				•				
	Tecnica di gestione degli appalti, delle forniture e dei contratti						•		
	Rendicontazione					•			
Contabilità, finanza e controllo	Tecniche di analisi economico - finanziaria				•				
Programmazione, monitoraggio e valutazione	Tecniche e strumenti per analisi di fattibilità e valutazione alternative							•	
	Programmazione contributi agli Enti Locali o Società partecipate							•	
	Tecniche e strumenti di monitoraggio e valutazione						•		
	Controlli tecnici e vigilanza						•		
Organizzazione del lavoro	Gestione dei progetti							•	
	Organizzazione dell'Amministrazione regionale e regolamenti					•			
	Organizzazione e programmazione delle attività							•	
Tecnologie comunicazione e informazione	Strumenti applicativi professionali						•		
	Comunicazione e collaborazione digitale						•		
	Ricerca, valutazione e gestione dati e informazioni					•			
	Strumenti applicativi informatici di base						•		
	Processi per la sicurezza e protezione dei dati					•			
Lingue	Inglese					•			

Ambito: Agroforestale

Profilo di Ruolo

Funzionario gestione tecnica di settore

Elementi integrativi caratterizzanti

Conoscenze e/o competenze specifiche richieste (descrizione)	
1	Sistemi produttivi agricoli
2	Sistemi territoriali forestali

Formazione e abilitazioni professionali preferenziali / richieste		
Titolo	Descrizione	Preferenziale / Richiesto
Diploma di laurea	Scienze Forestali e Ambientali/Scienze Agrarie/Scienze biologiche, biotecnologie agroindustriali, scienze naturali, medicina veterinaria o diploma di laurea equipollente	Preferenziale
Specializzazione		-
Abilitazioni	Abilitazione all'esercizio della professione (con riferimento ai titoli di studio indicati nel campo "diploma di laurea")	Preferenziale
Altro (specificare)		-

Esperienze professionali preferenziali / richieste				
Tipo		Descrizione	Anni esperienza	Preferenziale / Richiesto
esterna	interna			
<input type="checkbox"/>	X	Conoscenza delle tecniche agronomiche e di difesa fitopatologica	1	Preferenziale
<input type="checkbox"/>	X	Conoscenza delle tecniche e delle pratiche di gestione forestale sostenibili	1	Preferenziale

Ambito: Ambiente ed energia

Profilo di Ruolo

Funzionario gestione tecnica di settore

Elementi integrativi caratterizzanti

Conoscenze e/o competenze specifiche richieste (descrizione)	
1	Normativa (europea/nazionale/regionale) in materia di ambiente ed energia
2	Valutazione di impatto ambientale
3	Gestione dei processi complessi e delle attività di rilascio autorizzazioni in materia di ambiente ed energia

Formazione e abilitazioni professionali preferenziali / richieste		
<i>Titolo</i>	<i>Descrizione</i>	<i>Preferenziale / Richiesto</i>
<i>Diploma di laurea</i>	Laurea in ambito tecnico/scientifico	Preferenziale
<i>Specializzazione</i>		-
<i>Abilitazioni</i>	Abilitazione all'esercizio della professione	Preferenziale
<i>Altro (specificare)</i>		-

Esperienze professionali preferenziali / richieste				
<i>Tipo</i>		<i>Descrizione</i>	<i>Anni esperienza</i>	<i>Preferenziale / Richiesto</i>
<i>esterna</i>	<i>interna</i>			
<input type="checkbox"/>	<input type="checkbox"/>			-

Ambito: Dati territoriali e ambientali

Profilo di Ruolo

Funzionario gestione tecnica di settore

Elementi integrativi caratterizzanti

Conoscenze e/o competenze specifiche richieste (descrizione)	
1	Metodologie per la progettazione e gestione dei dati territoriali conformi alla normativa e alle regole tecniche
2	Tecniche di acquisizione, telerilevamento e fotointerpretazione
3	Strumenti applicativi geomatici per elaborazioni, analisi spaziali e rappresentazione cartografica

Formazione e abilitazioni professionali preferenziali / richieste		
Titolo	Descrizione	Preferenziale / Richiesto
Diploma di laurea	Architettura/Ingegneria Ambientale/Scienze Geologiche/Scienze Forestali e Ambientali/Scienze Agrarie	Preferenziale
Specializzazione	Master in: Sistemi Informativi territoriali, Telerilevamento, Corsi professionalizzanti in: Sistemi Informativi geografici/territoriali, Cartografia, Analisi spaziale e geoprocessing, Remote sensing, Dati satellitari	Preferenziale
Abilitazioni		-
Altro (specificare)	ECDL GIS	Preferenziale

Esperienze professionali preferenziali / richieste				
Tipo		Descrizione	Anni esperienza	Preferenziale / Richiesto
esterna	Interna			
X	X	Progettazione, gestione e rappresentazione dei dati territoriali		Preferenziale
X	X	Redazione di capitolati e specifiche tecniche di settore		Preferenziale

Ambito: Faunistico-venatorio

Profilo di Ruolo

Funzionario gestione tecnica di settore

Elementi integrativi caratterizzanti

Conoscenze e/o competenze specifiche richieste (descrizione)	
1	Sistemi ittico-faunistici e venatori

Formazione e abilitazioni professionali preferenziali / richieste		
Titolo	Descrizione	Preferenziale / Richiesto
<i>Diploma di laurea</i>	Scienze Forestali e Ambientali/Scienze Agrarie/Scienze biologiche, biotecnologie agroindustriali, scienze naturali, medicina veterinaria o diploma di laurea equipollente	Preferenziale
<i>Specializzazione</i>		-
<i>Abilitazioni</i>		-
<i>Altro (specificare)</i>		-

Esperienze professionali preferenziali / richieste				
Tipo		Descrizione	Anni esperienza	Preferenziale / Richiesto
esterna	interna			
<input type="checkbox"/>	<input checked="" type="checkbox"/>	Esperienza nel settore ittico-faunistico e venatorio	1	Preferenziale

Ambito: Gestione dei contratti di servizio del TPL su gomma, ferro e marittimo

Profilo di Ruolo

Funzionario gestione tecnica di settore

Elementi integrativi caratterizzanti

Conoscenze e/o competenze specifiche richieste (descrizione)	
1	Normativa in materia di mobilità e trasporti
2	Tecniche e strumenti di pianificazione e programmazione in materia di sistemi della mobilità e dei trasporti
3	Tecniche e strumenti di strutturazione e realizzazione, di regolazione della mobilità e controllo della qualità dei servizi del TPL

Formazione e abilitazioni professionali preferenziali / richieste		
<i>Titolo</i>	<i>Descrizione</i>	<i>Preferenziale / Richiesto</i>
<i>Diploma di laurea</i>	Ingegneria dei trasporti/Informatica	Richiesto
<i>Specializzazione</i>		-
<i>Abilitazioni</i>		-
<i>Altro (specificare)</i>		-

Esperienze professionali preferenziali / richieste				
<i>Tipo</i>		<i>Descrizione</i>	<i>Anni esperienza</i>	<i>Preferenziale / Richiesto</i>
<i>esterna</i>	<i>interna</i>			
<input type="checkbox"/>	<input type="checkbox"/>			-

Ambito: Governo unitario delle risorse idriche e della difesa del suolo

Profilo di Ruolo

Funzionario gestione tecnica di settore

Elementi integrativi caratterizzanti

Conoscenze e/o competenze specifiche richieste (descrizione)	
1	Normativa opere idrauliche, idrogeologiche, pianificazione urbanistica e di bacino

Formazione e abilitazioni professionali preferenziali / richieste		
<i>Titolo</i>	<i>Descrizione</i>	<i>Preferenziale / Richiesto</i>
<i>Diploma di laurea</i>	Ingegneria/Architettura/Scienze Geologiche/Scienze agrarie e forestali	Preferenziale
<i>Specializzazione</i>		-
<i>Abilitazioni</i>	Abilitazione all'esercizio della professione	Preferenziale
<i>Altro (specificare)</i>		-

Esperienze professionali preferenziali / richieste				
<i>Tipo</i>		<i>Descrizione</i>	<i>Anni esperienza</i>	<i>Preferenziale / Richiesto</i>
<i>esterna</i>	<i>interna</i>			
<input type="checkbox"/>	<input type="checkbox"/>			-

Ambito: Pianificazione territoriale

Profilo di Ruolo

Funzionario gestione tecnica di settore

Elementi integrativi caratterizzanti

Conoscenze e/o competenze specifiche richieste (descrizione)	
1	Tecniche di valutazione della pianificazione territoriale e delle politiche abitative
2	Normativa (nazionale/regionale) in materia di pianificazione territoriale
3	Strumenti e tecniche di programmazione e pianificazione territoriale nazionale e regionale

Formazione e abilitazioni professionali preferenziali / richieste		
Titolo	Descrizione	Preferenziale / Richiesto
Diploma di laurea	Ingegneria/Architettura/Pianificazione territoriale ed urbanistica/Scienze agrarie e forestali	Preferenziale
Specializzazione		-
Abilitazioni	Abilitazione all'esercizio della professione	Preferenziale
Altro (specificare)		-

Esperienze professionali preferenziali / richieste				
Tipo		Descrizione	Anni esperienza	Preferenziale / Richiesto
esterna	interna			
<input type="checkbox"/>	<input type="checkbox"/>			-

Profilo di Ruolo
Funzionario gestione tecnica – opere pubbliche
Scopo organizzativo

Assicurare la pianificazione, il coordinamento e il monitoraggio delle attività inerenti alla realizzazione, valorizzazione e conservazione dei beni immobili e di opere pubbliche di interesse regionale

*Famiglia Professionale
 Profilo Professionale di riferimento
 Area Contrattuale*

**Tecnico – specialistica
 Funzionario Tecnico
 Funzionari ed Elevata Qualificazione**

Aree di responsabilità
Caratterizzanti

- Assicura, in linea con gli indirizzi definiti dall'Ente, il coordinamento e la gestione degli interventi di realizzazione, conservazione, manutenzione, riqualificazione e ristrutturazione dei beni immobili e delle opere pubbliche di competenza regionale, anche attraverso la valutazione sulla fattibilità, compatibilità tecnica ed economica relativamente alle materie proprie dello specifico ambito di appartenenza
- Pianifica e coordina lo svolgimento di indagini, sopralluoghi, accertamenti, controlli e perizie tecniche di stima degli interventi relativi ai beni immobili e opere pubbliche di competenza regionale; monitora, relativamente a progetti ad elevata complessità, l'avanzamento delle azioni e delle iniziative intraprese, verificandone la conformità con gli indirizzi stabiliti
- Contribuisce alla elaborazione e all'attuazione del piano degli investimenti e delle dismissioni dei beni immobili e delle opere pubbliche contribuisce all'attuazione, controllo e monitoraggio dei programmi regionali relativi alle politiche abitative regionali cura i rapporti con i consegnatari dei beni immobili destinati ad uso esterno
- Garantisce l'ottimale dislocazione logistica e funzionale delle sedi degli uffici regionali, attraverso la formulazione di appositi piani di utilizzo e di gestione degli spazi ed in conformità alle norme in materia di sicurezza nei luoghi di lavoro
- Presidia costantemente i processi legati allo svolgimento delle attività amministrative relative alla gestione dei beni immobili e alla realizzazione di opere pubbliche di competenza regionale, anche attraverso la predisposizione di apposita reportistica
- Gestione tecnico amministrativa e controllo su opere pubbliche di competenza regionale e costruzioni in zona sismica e dei progetti soggetti a finanziamento pubblico
- Interviene nelle procedure di rilascio delle autorizzazioni e concessioni negli ambiti di intervento regionale

Profilo di Ruolo
Funzionario gestione tecnica – opere pubbliche
Profilo competenze organizzative

Area	Competenze organizzative	Livello atteso								Distintività
		0	1	2	3	4	5	6	7	
Cognitiva	Soluzione dei problemi							•		D
	Consapevolezza del contesto							•		D
	Decisione							•		
	Orientamento all'apprendimento						•			
Realizzativa	Orientamento al risultato						•			
	Iniziativa					•				
	Gestione dei processi							•		D
	Affidabilità							•		
	Propensione digitale						•			
Relazionale	Orientamento al servizio							•		D
	Comunicazione					•				
	Collaborazione					•				
	Negoziazione						•			
Gestione del sè	Adattabilità/Flessibilità					•				
	Gestione delle emozioni					•				
Competenze gestionali - da considerare solo per titolari di EQ										
Gestionale	Guida del gruppo					•				
	Sviluppo dei collaboratori						•			

Profilo di Ruolo
Funzionario gestione tecnica – opere pubbliche
Profilo competenze tecniche

Area	Competenze Tecniche	Livello atteso							
		0	1	2	3	4	5	6	7
Normativa	Ordinamento comunitario di riferimento					•			
	Ordinamento nazionale di riferimento						•		
	Ordinamento regionale di riferimento					•			
Tecnica amministrativa	Metodi e strumenti di tecnica amministrativa				•				
	Tecnica di gestione degli appalti, delle forniture e dei contratti							•	
	Tecniche e strumenti di controllo tecnico-amministrativo e auditing su procedure/processi					•			
Programmazione, monitoraggio e valutazione	Metodologie e tecniche di misurazione ed estimo catastale						•		
	Progettazione opere pubbliche							•	
	Tecniche di impiantistica e collaudo							•	
	Tecniche e strumenti per analisi di fattibilità e valutazione alternative					•			
	Tecniche e strumenti di monitoraggio e valutazione					•			
Organizzazione del lavoro	Organizzazione dell'Amministrazione regionale e regolamenti				•				
	Organizzazione e conduzione del cantiere edile							•	
Tecnologie comunicazione e informazione	Strumenti applicativi professionali						•		
	Comunicazione e collaborazione digitale						•		
	Ricerca, valutazione e gestione dati e informazioni						•		
	Strumenti applicativi informatici di base					•			
	Processi per la sicurezza e protezione dei dati					•			
Lingue	Inglese				•				

Profilo di Ruolo

Funzionario gestione tecnica – opere pubbliche

Elementi integrativi caratterizzanti

Conoscenze e/o competenze specifiche richieste (descrizione)	
1	Normativa del Lavoro su Sicurezza, igiene, ambiente (D.lgs. n. 81/2008) e Normativa ISO
2	T.U. Edilizia, normativa sulla prevenzione del rischio sismico

Formazione e abilitazioni professionali preferenziali / richieste		
Titolo	Descrizione	Preferenziale / Richiesto
<i>Diploma di laurea</i>	Ingegneria/Architettura/Scienze Geologiche	Preferenziale
<i>Specializzazione</i>		-
<i>Abilitazioni</i>	Abilitazione all'esercizio della professione	Preferenziale
<i>Altro (specificare)</i>		-

Esperienze professionali preferenziali / richieste				
Tipo		Descrizione	Anni esperienza	Preferenziale / Richiesto
esterna	interna			
<input type="checkbox"/>	<input type="checkbox"/>			-

Ambito: Idraulica

Profilo di Ruolo

Funzionario gestione tecnica – opere pubbliche

Elementi integrativi caratterizzanti

Conoscenze e/o competenze specifiche richieste (descrizione)	
1	Normativa sugli impianti idraulici
2	Progettazione degli impianti idraulici civili
3	Programmi informatici per la progettazione
4	Progettazioni meccaniche e edilizie per il corretto inserimento degli impianti con le altre componenti edilizie

Formazione e abilitazioni professionali preferenziali / richieste		
<i>Titolo</i>	<i>Descrizione</i>	<i>Preferenziale / Richiesto</i>
<i>Diploma di laurea</i>	Ingegneria meccanica/Ingegneria edile	Richiesto
<i>Specializzazione</i>		-
<i>Abilitazioni</i>	Abilitazione all'esercizio della professione	Richiesto
<i>Altro (specificare)</i>		-

Esperienze professionali preferenziali / richieste				
<i>Tipo</i>		<i>Descrizione</i>	<i>Anni esperienza</i>	<i>Preferenziale / Richiesto</i>
<i>esterna</i>	<i>interna</i>			
<input type="checkbox"/>	<input type="checkbox"/>	Progettazione e/o direzione dei lavori nell'ambito dell'impiantistica civile		Preferenziale

Ambito: Impianti elettrici

Profilo di Ruolo

Funzionario gestione tecnica – opere pubbliche

Elementi integrativi caratterizzanti

Conoscenze e/o competenze specifiche richieste (descrizione)	
1	Normativa sugli impianti elettrici e speciali
2	Normativa sugli impianti per il risparmio energetico
3	Progettazione degli impianti elettrici e speciali e di impianti per il risparmio energetico
4	Programmi informatici per la progettazione
5	Progettazioni meccaniche e edilizie per il corretto inserimento degli impianti con le altre componenti edilizie

Formazione e abilitazioni professionali preferenziali / richieste		
Titolo	Descrizione	Preferenziale / Richiesto
Diploma di laurea	Ingegneria Elettronica/Ingegneria Elettrotecnica/Ingegneria edile	Richiesto
Specializzazione		-
Abilitazioni	Abilitazione all'esercizio della professione	Richiesto
Altro (specificare)		-

Esperienze professionali preferenziali / richieste				
Tipo		Descrizione	Anni esperienza	Preferenziale / Richiesto
esterna	interna			
<input type="checkbox"/>	<input type="checkbox"/>	Progettazione e/o direzione dei lavori nell'ambito dell'impiantistica civile		Preferenziale

Ambito: Impianti meccanici

Profilo di Ruolo

Funzionario gestione tecnica – opere pubbliche

Elementi integrativi caratterizzanti

Conoscenze e/o competenze specifiche richieste (descrizione)	
1	Normativa sugli impianti meccanici
2	Progettazione degli impianti meccanici
3	Programmi informatici per la progettazione
4	Progettazioni meccaniche e edilizie per il corretto inserimento degli impianti con le altre componenti edilizie

Formazione e abilitazioni professionali preferenziali / richieste		
Titolo	Descrizione	Preferenziale / Richiesto
Diploma di laurea	Ingegneria meccanica/Ingegneria edile	Richiesto
Specializzazione		-
Abilitazioni	Abilitazione all'esercizio della professione	Richiesto
Altro (specificare)	Abilitazione alla presentazione delle pratiche antincendio	Preferenziale

Esperienze professionali preferenziali / richieste				
Tipo		Descrizione	Anni esperienza	Preferenziale / Richiesto
esterna	interna			
<input type="checkbox"/>	<input type="checkbox"/>	Progettazione e/o direzione dei lavori nell'ambito dell'impiantistica civile		Preferenziale

Profilo di Ruolo
Funzionario progettazione e direzione lavori – opere pubbliche
Scopo organizzativo

Assicurare, in conformità alla normativa ed ai regolamenti vigenti, la pianificazione, il coordinamento ed il monitoraggio delle attività inerenti alla realizzazione di opere pubbliche regionali e di interesse regionale

*Famiglia Professionale
 Profilo Professionale di riferimento
 Area Contrattuale*

**Tecnico – specialistica
 Funzionario Tecnico
 Funzionari ed Elevata Qualificazione**

Aree di responsabilità
Caratterizzanti

- Contribuisce, con gli altri soggetti interni e/o esterni interessati, alla programmazione degli interventi inerenti alla realizzazione di opere pubbliche regionali, identificando e promuovendo, nell'ambito di propria competenza, le azioni necessarie, anche attraverso le valutazioni sulla fattibilità e compatibilità tecnica ed economica
- Contribuisce al processo decisionale attraverso la realizzazione delle necessarie valutazioni delle azioni proposte, verifica progetti di pubbliche amministrazioni e soggetti privati in relazione all'osservanza delle normative tecniche e della buona pratica di progettazione
- Assicura la pianificazione, il coordinamento e la supervisione dei lavori cui è preposto e di cui garantisce, anche attraverso l'emanazione di apposite disposizioni, la conformità a quanto stabilito nei capitolati tecnici; cura la redazione di progetti, sia in forma collaborativa con altri Enti, sia in forma autonoma, relativi a materie proprie dello specifico ambito di appartenenza
- Cura i rapporti con il soggetto appaltatore, con il quale interloquisce in merito agli aspetti economico-tecnici del contratto e di cui verifica, periodicamente, il possesso e la regolarità della documentazione prevista dalle leggi vigenti; verifica la validità del programma di manutenzione, sovrintende al processo di controllo della qualità dei materiali utilizzati e provvede, laddove necessario, al rilascio della certificazione richiesta ai fini progettuali
- Monitora costantemente i risultati raggiunti, le risorse utilizzate e i relativi costi; segnala tempestivamente eventuali criticità o disallineamenti e propone e attua soluzioni finalizzate al loro superamento

Profilo competenze organizzative

Area	Competenze organizzative	Livello atteso								Distintività
		0	1	2	3	4	5	6	7	
Cognitiva	Soluzione dei problemi							•		D
	Consapevolezza del contesto						•			
	Decisione							•		D
	Orientamento all'apprendimento						•			
Realizzativa	Orientamento al risultato							•		D
	Iniziativa					•				
	Gestione dei processi							•		D
	Affidabilità							•		
	Propensione digitale						•			
Relazionale	Orientamento al servizio						•			
	Comunicazione					•				
	Collaborazione					•				
	Negoziiazione						•			
Gestione del sé	Adattabilità / Flessibilità					•				
	Gestione delle emozioni					•				
Competenze gestionali – da considerare solo per titolari di EQ										
Gestionale	Guida del gruppo						•			
	Sviluppo dei collaboratori					•				

Profilo di Ruolo
Funzionario progettazione e direzione lavori – opere pubbliche
Profilo competenze tecniche

Area	Competenze Tecniche	Livello atteso							
		0	1	2	3	4	5	6	7
Normativa	Ordinamento comunitario di riferimento					•			
	Ordinamento nazionale di riferimento						•		
	Ordinamento regionale di riferimento					•			
Tecnica amministrativa	Metodi e strumenti di tecnica amministrativa				•				
	Tecnica di gestione degli appalti, delle forniture e dei contratti							•	
	Tecniche e strumenti di controllo tecnico-amministrativo e auditing su procedure/processi					•			
Programmazione, monitoraggio e valutazione	Metodologie e tecniche di misurazione ed estimo catastale						•		
	Progettazione opere pubbliche							•	
	Tecniche di impiantistica e collaudo							•	
	Tecniche e strumenti analisi di fattibilità e valutazione alternative					•			
	Tecniche e strumenti di monitoraggio e valutazione					•			
Organizzazione del lavoro	Organizzazione dell'Amministrazione regionale e regolamenti				•				
	Organizzazione e conduzione del cantiere edile							•	
Tecnologie comunicazione e informazione	Strumenti applicativi professionali						•		
	Comunicazione e collaborazione digitale						•		
	Ricerca, valutazione e gestione dati e informazioni						•		
	Strumenti applicativi informatici di base					•			
	Processi per la sicurezza e protezione dei dati					•			
Lingue	Inglese				•				

Profilo di Ruolo

Funzionario progettazione e direzione lavori – opere pubbliche

Elementi integrativi caratterizzanti

Conoscenze e/o competenze specifiche richieste (descrizione)	
1	Normativa del Lavoro su Sicurezza, igiene, ambiente (D.lgs. n. 81/2008) e Normativa ISO
2	T.U. Edilizia
3	Normativa Opere Idrauliche

Formazione e abilitazioni professionali preferenziali / richieste		
Titolo	Descrizione	Preferenziale / Richiesto
<i>Diploma di laurea</i>	Ingegneria/Architettura/Scienze Geologiche	Preferenziale
<i>Specializzazione</i>		-
<i>Abilitazioni</i>	Abilitazione all'esercizio della professione	Preferenziale
<i>Altro (specificare)</i>		-

Esperienze professionali preferenziali / richieste				
Tipo		Descrizione	Anni esperienza	Preferenziale / Richiesto
esterna	interna			
<input type="checkbox"/>	<input type="checkbox"/>			-

Ambito: Viabilità di interesse regionale

Profilo di Ruolo

Funzionario progettazione e direzione lavori – opere pubbliche

Elementi integrativi caratterizzanti

Conoscenze e/o competenze specifiche richieste (descrizione)	
1	Normativa (nazionale/regionale) in materia di lavori pubblici
2	Progettazione stradale
3	Building Information Modeling
4	Progettazione e gestione ambientale
5	Progettazione strutturale
6	Progettazione idraulica

Formazione e abilitazioni professionali preferenziali / richieste		
Titolo	Descrizione	Preferenziale / Richiesto
<i>Diploma di laurea</i>	Ingegneria	Richiesto
<i>Specializzazione</i>		-
<i>Abilitazioni</i>	Abilitazione all'esercizio della professione	Preferenziale
<i>Altro (specificare)</i>		-

Esperienze professionali preferenziali / richieste				
Tipo		Descrizione	Anni esperienza	Preferenziale / Richiesto
esterna	interna			
<input type="checkbox"/>	<input type="checkbox"/>			-

Profilo di Ruolo
Funzionario gestione idraulica e idrogeologica
Scopo organizzativo

Presidiare lo svolgimento dei controlli e del monitoraggio delle attività per la prevenzione del rischio idraulico e idrogeologico, per il presidio territoriale idraulico ed il pronto intervento idraulico, per il rilascio di pareri e atti di assenso o di competenza previsti dalla normativa in materia

Famiglia Professionale

Profilo Professionale di riferimento

Area Contrattuale

Tecnico – specialistica

Funzionario Tecnico

Funzionari ed Elevata Qualificazione

Aree di responsabilità
Caratterizzanti

- Presidia le attività di monitoraggio e controllo del reticolo idrografico e delle opere idrauliche
- Assicura le attività di presidio territoriale idraulico; gestisce e monitora il superamento degli eventi emergenziali sia alluvionali che di protezione civile
- Presidia l'attività istruttoria relativa al rilascio di autorizzazioni, concessioni, pareri o atti di assenso comunque denominati in materia di idraulica fluviale, idrogeologia, tutela della risorsa idrica e tutela della costa
- Presidia le attività connesse alla progettazione ed alla realizzazione di opere pubbliche idrauliche

Profilo di Ruolo
Funzionario gestione idraulica e idrogeologica
Profilo competenze organizzative

Area	Competenze organizzative	Livello atteso								Distintività
		0	1	2	3	4	5	6	7	
Cognitiva	Soluzione dei problemi							•		D
	Consapevolezza del contesto							•		D
	Decisione							•		D
	Orientamento all'apprendimento						•			
Realizzativa	Orientamento al risultato					•				
	Iniziativa						•			
	Gestione dei processi							•		D
	Affidabilità						•			
	Propensione digitale					•				
Relazionale	Orientamento al servizio						•			
	Comunicazione					•				
	Collaborazione							•		
	Negoziazione					•				
Gestione del sé	Adattabilità / Flessibilità					•				
	Gestione delle emozioni					•				
Competenze gestionali – da considerare solo per titolari di EQ										
Gestionale	Guida del gruppo						•			
	Sviluppo dei collaboratori					•				

Profilo di Ruolo
Funzionario gestione idraulica e idrogeologica
Profilo competenze tecniche

Area	Competenze Tecniche	Livello atteso							
		0	1	2	3	4	5	6	7
Normativa	Ordinamento comunitario di riferimento					•			
	Ordinamento nazionale di riferimento						•		
	Ordinamento regionale di riferimento						•		
Tecnica amministrativa	Metodi e strumenti di tecnica amministrativa						•		
	Tecniche e strumenti di controllo tecnico-amministrativo e auditing su procedure/processi							•	
	Tecnica di gestione degli appalti, delle forniture e dei contratti						•		
Programmazione, monitoraggio e valutazione	Tecniche di impiantistica e collaudo						•		
	Controlli tecnici e vigilanza							•	
Organizzazione del lavoro	Organizzazione e programmazione delle attività						•		
Comunicazione e informazione	Comunicazione interna e comunicazione organizzativa					•			
Tecnologie comunicazione e informazione	Comunicazione e collaborazione digitale						•		
	Ricerca, valutazione e gestione dati e informazioni						•		
	Strumenti applicativi informatici di base					•			
	Processi per la sicurezza e protezione dei dati					•			
Tecniche e strumenti di supporto	Tecniche di georeferenziazione dati geografici							•	
	Utilizzo e manutenzione apparecchiature e strumenti						•		
Lingue	Inglese					•			

Elementi integrativi caratterizzanti

Conoscenze e/o competenze specifiche richieste (descrizione)	
1	Normativa del Lavoro su Sicurezza, igiene, ambiente e Normativa ISO
2	Normativa sulle opere idrauliche

Formazione e abilitazioni professionali preferenziali / richieste		
<i>Titolo</i>	<i>Descrizione</i>	<i>Preferenziale / Richiesto</i>
<i>Diploma di laurea</i>	Ingegneria/Architettura/Scienze Geologiche	Preferenziale
<i>Specializzazione</i>		-
<i>Abilitazioni</i>	Abilitazione all'esercizio della professione	Preferenziale
<i>Altro (specificare)</i>		-

Esperienze professionali preferenziali / richieste				
<i>Tipo</i>		<i>Descrizione</i>	<i>Anni esperienza</i>	<i>Preferenziale / Richiesto</i>
<i>esterna</i>	<i>interna</i>			
<input type="checkbox"/>	<input type="checkbox"/>			-

Profilo di Ruolo**Funzionario ispettore fitosanitario****Scopo organizzativo**

Assicurare la realizzazione delle attività di autorizzazione, vigilanza e controllo fitosanitario, al fine di garantire la rispondenza alla normativa vigente

Famiglia Professionale

Profilo Professionale di riferimento

Area Contrattuale

Tecnico – specialistica

Funzionario Tecnico

Funzionari ed Elevata Qualificazione

Aree di responsabilità**Caratterizzanti**

- Assicura che l'esito delle attività di controllo previste siano conformi alla normativa internazionale, comunitaria, nazionale e regionale; constata ufficialmente le irregolarità rilevate attraverso campionamenti, indagini sistematiche e periodiche e prescrive tutte le misure ritenute necessarie; attua le misure necessarie di lotta obbligatoria
- Rilascia le autorizzazioni richieste ed i certificati fitosanitari previsti dalle normative vigenti in materia di esportazione, riesportazione, importazione e transito
- Svolge nell'ambito dell'esercizio delle sue attribuzioni le funzioni di ufficiale di polizia giudiziaria
- Assicura l'informazione tecnico-scientifica necessaria sulla materia di competenza

Profilo di Ruolo
Funzionario ispettore fitosanitario
Profilo competenze organizzative

Area	Competenze organizzative	Livello atteso								Distintività
		0	1	2	3	4	5	6	7	
Cognitiva	Soluzione dei problemi							•		D
	Consapevolezza del contesto					•				
	Decisione							•		D
	Orientamento all'apprendimento						•			
Realizzativa	Orientamento al risultato							•		D
	Iniziativa					•				
	Gestione dei processi							•		D
	Affidabilità						•			
	Propensione digitale					•				
Relazionale	Orientamento al servizio					•				
	Comunicazione						•			
	Collaborazione					•				
	Negoziazione					•				
Gestione del sé	Adattabilità / Flessibilità					•				
	Gestione delle emozioni					•				
Competenze gestionali – da considerare solo per titolari di EQ										
Gestionale	Guida del gruppo						•			
	Sviluppo dei collaboratori					•				

Profilo competenze tecniche

Area	Competenze Tecniche	Livello atteso							
		0	1	2	3	4	5	6	7
Normativa	Ordinamento comunitario di riferimento					•			
	Ordinamento nazionale di riferimento						•		
	Ordinamento regionale di riferimento						•		
	Principi e tecniche di interpretazione delle norme					•			
Tecnica amministrativa	Metodi e strumenti di tecnica amministrativa					•			
	Tecniche e strumenti di controllo tecnico-amministrativo e auditing su procedure/processi					•			
Programmazione, monitoraggio e valutazione	Metodi e strumenti di analisi statistica					•			
	Tecniche e strumenti di monitoraggio e valutazione				•				
Organizzazione del lavoro	Gestione dei progetti						•		
	Organizzazione e programmazione delle attività					•			
Comunicazione e informazione	Comunicazione interna e comunicazione organizzativa					•			
Tecnologie comunicazione e informazione	Comunicazione e collaborazione digitale					•			
	Ricerca, valutazione e gestione dati e informazioni						•		
	Strumenti applicativi informatici di base					•			
	Processi per la sicurezza e protezione dei dati						•		
Lingue	Inglese					•			

Profilo di Ruolo

Funzionario ispettore fitosanitario

Elementi integrativi caratterizzanti

Conoscenze e/o competenze specifiche richieste (descrizione)	
1	Conoscenza delle avversità biotiche e abiotiche dei vegetali

Formazione e abilitazioni professionali preferenziali / richieste		
<i>Titolo</i>	<i>Descrizione</i>	<i>Preferenziale / Richiesto</i>
<i>Diploma di laurea</i>	Laurea in scienze agrarie o forestali o equipollenti	Preferenziale
<i>Specializzazione</i>	Corso di specializzazione post-laurea in campo fitopatologico	Preferenziale
<i>Abilitazioni</i>		-
<i>Altro (specificare)</i>		-

Esperienze professionali preferenziali / richieste				
<i>Tipo</i>		<i>Descrizione</i>	<i>Anni esperienza</i>	<i>Preferenziale / Richiesto</i>
<i>esterna</i>	<i>interna</i>			
<input type="checkbox"/>	<input type="checkbox"/>	Esperienza in monitoraggi fitosanitari, indagini su organismi nocivi per le piante, attività di laboratorio con tecniche di biologia molecolare per la diagnosi di organismi nocivi per le piante	Almeno 6 mesi	Preferenziale

Profilo di Ruolo
Funzionario tecnico della prevenzione socio-sanitaria
Scopo organizzativo

Assicurare i processi di rilevazione ed analisi delle esigenze del territorio in termini di sanità pubblica, di salute e sicurezza sul lavoro e negli ambienti di vita, di sicurezza alimentare e veterinaria; determinare le relative e possibili azioni di intervento, nonché monitorare, e valutare gli impatti delle azioni di interesse. Assicurare la realizzazione dei processi amministrativi, di verifica e controllo delle iniziative

Famiglia Professionale

Profilo Professionale di riferimento

Area Contrattuale

Tecnico – specialistica

Funzionario Tecnico

Funzionari ed Elevata Qualificazione

Aree di responsabilità
Caratterizzanti

- Assicura la corretta impostazione e realizzazione dei piani, dei programmi nonché delle azioni e delle analisi finalizzate alla rilevazione e comprensione delle esigenze, per la programmazione e l'attuazione delle politiche relative al sistema sanitario regionale in materia di prevenzione e promozione della salute
- Gestisce e smista il sistema di validazione delle allerte valutandone la gravità e il potenziale impatto sulla sicurezza e sulla salute, indirizzandole ai servizi delle ASL responsabili del sistema di allerta
- Presidia la programmazione e il monitoraggio delle vaccinazioni e degli screening
- Presidia e supporta il coordinamento delle commissioni e gruppi di lavoro relativi al sistema della Prevenzione
- Gestisce le azioni regionali per la prevenzione degli infortuni e malattie professionali negli ambienti di lavoro attraverso il coordinamento, monitoraggio e programmazione delle attività delle UUSLL
- Gestisce le azioni regionali relative alla prevenzione e promozione della salute negli ambienti di vita attraverso il coordinamento, monitoraggio e programmazione delle attività delle UUSLL
- Gestisce i flussi informativi in ambito di prevenzione
- Supporta il sistema di audit regionale in ambito di sicurezza alimentare e veterinaria

Profilo di Ruolo
Funzionario tecnico della prevenzione socio-sanitaria
Profilo competenze organizzative

Area	Competenze organizzative	Livello atteso								Distintività
		0	1	2	3	4	5	6	7	
Cognitiva	Soluzione dei problemi						•			
	Consapevolezza del contesto						•			
	Decisione							•		D
	Orientamento all'apprendimento					•				
Realizzativa	Orientamento al risultato							•		D
	Iniziativa					•				
	Gestione dei processi							•		D
	Affidabilità							•		D
	Propensione digitale					•				
Relazionale	Orientamento al servizio					•				
	Comunicazione					•				
	Collaborazione					•				
	Negoziazione						•			
Gestione del sé	Adattabilità / Flessibilità					•				
	Gestione delle emozioni						•			
Competenze gestionali – da considerare solo per titolari di EQ										
Gestionale	Guida del gruppo						•			
	Sviluppo dei collaboratori					•				

Profilo competenze tecniche

Area	Competenze Tecniche	Livello atteso									
		0	1	2	3	4	5	6	7		
Normativa	Ordinamento comunitario di riferimento					•					
	Ordinamento nazionale di riferimento					•					
	Ordinamento regionale di riferimento						•				
Tecnica amministrativa	Metodi e strumenti di tecnica amministrativa					•					
	Tecniche e strumenti di controllo tecnico-amministrativo e auditing su procedure/processi								•		
Contabilità, finanza e controllo	Contabilità Pubblica				•						
Programmazione, monitoraggio e valutazione	Modelli, strumenti e tecniche di analisi degli impatti delle politiche pubbliche					•					
	Modelli, strumenti e tecniche di pianificazione e programmazione							•			
	Modelli, strumenti e tecniche di programmazione locale							•			
	Analisi e valutazione delle esigenze del territorio							•			
	Tecniche di progettazione di ricerche valutative					•					
	Tecniche e strumenti per analisi di fattibilità e valutazione alternative							•			
	Tecniche e strumenti di monitoraggio e valutazione							•			
Organizzazione del lavoro	Organizzazione dell'Amministrazione regionale e regolamenti					•					
	Organizzazione e programmazione delle attività							•			
Tecnologie comunicazione e informazione	Comunicazione e collaborazione digitale							•			
	Ricerca, valutazione e gestione dati e informazioni					•					
	Strumenti applicativi informatici di base					•					
	Processi per la sicurezza e protezione dei dati							•			
Lingue	Inglese					•					

Elementi integrativi caratterizzanti

Conoscenze e/o competenze specifiche richieste (descrizione)	
1	Chimica/epidemiologia/biologia
2	Salute e sicurezza sul lavoro
3	Igiene/sicurezza alimentare e veterinaria

Formazione e abilitazioni professionali preferenziali / richieste		
Titolo	Descrizione	Preferenziale /Richiesto
<i>Diploma di laurea</i>	Laurea in Tecniche della prevenzione nell'ambiente e nei luoghi di lavoro	Preferenziale
<i>Specializzazione</i>		-
<i>Abilitazioni</i>		-
<i>Altro (specificare)</i>		-

Esperienze professionali preferenziali / richieste				
Tipo		Descrizione	Anni esperienza	Preferenziale /Richiesto
esterna	interna			
X	<input type="checkbox"/>	Attività di programmazione, monitoraggio e vigilanza – tecniche di audit		Preferenziale

Profilo di Ruolo
Funzionario Protezione Civile
Scopo organizzativo

Assicurare la pianificazione, il coordinamento, l'implementazione e il monitoraggio degli interventi necessari a fronte di situazioni emergenziali, attraverso la gestione di risorse umane e materiali, la logistica ed il raccordo con gli altri enti interessati.

Famiglia Professionale

Profilo Professionale di riferimento

Area Contrattuale

Tecnico – specialistica

Funzionario Tecnico

Funzionari ed Elevata Qualificazione

Aree di responsabilità
Caratterizzanti

- Contribuisce all'elaborazione dei Piani attuativi di intervento a livello regionale, provinciale e comunale, per le situazioni emergenziali in accordo con le Direttive Nazionali, ne cura il costante aggiornamento - anche attraverso valutazioni di fattibilità di tipo tecnico ed economico, fornendo supporto alla definizione degli obiettivi, e alla realizzazione di valutazioni di fattibilità per l'identificazione delle azioni da intraprendere nelle varie fasi delle emergenze (Pre – Durante – Post)
- Assicura la predisposizione e l'aggiornamento delle procedure per la gestione degli interventi di competenza e la loro diffusione alle strutture e ai soggetti interessati
- Assicura il coordinamento delle risorse umane e l'operatività delle infrastrutture strumentali e informative, compresa la colonna mobile regionale, necessarie alla realizzazione degli interventi di prevenzione e di gestione delle fasi emergenziali e post emergenziali
- Assicura l'attuazione e il monitoraggio degli interventi e delle attività identificate nei Piani di intervento, verifica l'avanzamento delle azioni e delle iniziative intraprese, accertandone la conformità con gli indirizzi stabiliti, rileva eventuali scostamenti promuovendo le azioni correttive da intraprendere; individua i rischi delle situazioni contingenti anche con il supporto dei propri collaboratori
- Assicura la gestione delle fasi post emergenziali valutando le azioni di ripristino da intraprendere, assicurando supporto alle attività e rilevando le eventuali esigenze di aggiornamento di piani e procedure
- Presidia lo svolgimento delle attività amministrative relative all'attuazione degli interventi di propria competenza
- Presidia la rendicontazione degli interventi monitorando costantemente i risultati raggiunti e assicurando la predisposizione della reportistica necessaria alla valutazione del livello di conseguimento degli obiettivi
- Assicura il Presidio delle attività inerenti alla sala operativa unificata permanente regionale di protezione civile, le attività di coordinamento dell'AIB e di indirizzo dei presidi territoriali idraulici e di Protezione civile

Profilo di Ruolo
Funzionario Protezione Civile
Profilo competenze organizzative

Area	Competenze organizzative	Livello atteso								Distintività
		0	1	2	3	4	5	6	7	
Cognitiva	Soluzione dei problemi							•		
	Consapevolezza del contesto							•		D
	Decisione							•		D
	Orientamento all'apprendimento					•				
Realizzativa	Orientamento al risultato							•		D
	Iniziativa					•				
	Gestione dei processi						•			
	Affidabilità							•		D
	Propensione digitale						•			
Relazionale	Orientamento al servizio							•		
	Comunicazione						•			
	Collaborazione						•			
	Negoziazione						•			
Gestione del sé	Adattabilità / Flessibilità							•		
	Gestione delle emozioni					•				
Competenze gestionali – da considerare solo per titolari di EQ										
Gestionale	Guida del gruppo						•			
	Sviluppo dei collaboratori						•			

Profilo competenze tecniche

Area	Competenze Tecniche	Livello atteso									
		0	1	2	3	4	5	6	7		
Normativa	Ordinamento nazionale di riferimento					•					
	Ordinamento regionale di riferimento					•					
Tecnica amministrativa	Tecnica di gestione degli appalti, delle forniture e dei contratti				•						
	Tecniche e strumenti di gestione dei livelli di servizio contrattuali				•						
	Rendicontazione					•					
Programmazione, monitoraggio e valutazione	Metodi e strumenti di analisi statistica					•					
	Analisi e valutazione delle esigenze del territorio					•					
	Tecniche e strumenti per analisi di fattibilità e valutazione alternative						•				
	Modelli, strumenti e tecniche di pianificazione e programmazione							•			
	Modelli, strumenti e tecniche di programmazione locale					•					
	Controlli tecnici e vigilanza					•					
	Modelli, metodi e sistemi di monitoraggio e controllo di gestione					•					
	Tecniche e strumenti di monitoraggio e valutazione						•				
Organizzazione del lavoro	Gestione dei progetti								•		
	Metodologie, strumenti e tecniche di disegno e reingegnerizzazione dei processi e delle procedure operative					•					
	Organizzazione dell'Amministrazione regionale e regolamenti					•					
	Organizzazione e programmazione delle attività								•		
Comunicazione e informazione	Comunicazione istituzionale							•			
	Tecniche di comunicazione, presentazione e gestione riunioni							•			
Tecnologie comunicazione e informazione	Strumenti applicativi professionali							•			
	Comunicazione e collaborazione digitale							•			
	Ricerca, valutazione e gestione dati e informazioni							•			
	Strumenti applicativi informatici di base							•			
Tecniche e strumenti di supporto	Logistica								•		
Lingue	Inglese					•					

Elementi integrativi caratterizzanti

Conoscenze e/o competenze specifiche richieste (descrizione)	
1	Gestione attività di carattere tecnico e/o operativo, oltre che amministrativo, connesse a situazioni emergenziali

Formazione e abilitazioni professionali preferenziali / richieste		
Titolo	Descrizione	Preferenziale / Richiesto
<i>Diploma di laurea</i>	Laurea in ambito tecnico/scientifico	Preferenziale
<i>Specializzazione</i>		-
<i>Abilitazioni</i>	Abilitazioni all'impiego di attrezzature (es. pompe per l'approvvigionamento idrico, attrezzature per il taglio e la demolizione, generatori elettrici per l'alimentazione di strutture di emergenza)	Preferenziale
<i>Altro (specificare)</i>	Corsi specifici (es. primo soccorso, valutazione rischi edifici, etc.)	Preferenziale

Esperienze professionali preferenziali / richieste				
Tipo		Descrizione	Anni esperienza	Preferenziale / Richiesto
esterna	interna			
<input type="checkbox"/>	<input type="checkbox"/>	Esperienza in attività di protezione civile		Preferenziale
<input type="checkbox"/>	<input type="checkbox"/>	Patenti di guida per veicoli speciali		Preferenziale

Profilo di Ruolo**Istruttore gestione tecnica di settore****Scopo organizzativo**

Contribuire alla pianificazione, al coordinamento e al monitoraggio delle attività inerenti progetti e processi per il conseguimento degli obiettivi di settore e di interesse regionale

Famiglia Professionale

Profilo Professionale di riferimento

Area Contrattuale

Tecnico – specialistica

Istruttore Tecnico

Funzionari ed Elevata Qualificazione

Aree di responsabilità**Caratterizzanti**

- Collabora, conformemente agli indirizzi definiti dall'Ente, alle attività di programmazione, coordinamento e gestione degli interventi relativi a progetti e processi per il conseguimento di obiettivi pianificati
- Collabora e presta assistenza tecnica alla progettazione di iniziative progettuali e alla realizzazione di singole attività; cura lo svolgimento di attività tecniche per il proprio ambito di competenza; monitora l'avanzamento delle attività assegnate; verifica la conformità con gli indirizzi stabiliti e segnala tempestivamente eventuali criticità
- Cura le attività amministrative relative alla gestione dei processi e dei progetti anche attraverso la predisposizione di apposita reportistica; collabora alla stesura di elaborati tecnici, funzionali alle attività di erogazione di servizi di supporto e funzionamento interno

Profilo di Ruolo
Istruttore gestione tecnica di settore
Profilo competenze organizzative

Area	Competenze organizzative	Livello atteso								Distintività	
		0	1	2	3	4	5	6	7		
Cognitiva	Soluzione dei problemi						•			D	
	Consapevolezza del contesto					•					
	Decisione				•						
	Orientamento all'apprendimento					•					
Realizzativa	Orientamento al risultato						•			D	
	Iniziativa				•						
	Gestione dei processi					•					
	Affidabilità						•				D
	Propensione digitale					•					
Relazionale	Orientamento al servizio						•			D	
	Comunicazione				•						
	Collaborazione				•						
	Negoziazione					•					
Gestione del sé	Adattabilità / Flessibilità					•					
	Gestione delle emozioni				•						

Profilo competenze tecniche

Area	Competenze Tecniche	Livello atteso							
		0	1	2	3	4	5	6	7
Normativa	Ordinamento comunitario di riferimento			•					
	Ordinamento nazionale di riferimento			•					
	Ordinamento regionale di riferimento				•				
Tecnica amministrativa	Metodi e strumenti di tecnica amministrativa			•					
	Tecnica di gestione degli appalti, delle forniture e dei contratti					•			
	Rendicontazione				•				
Contabilità, finanza e controllo	Tecniche di analisi economico – finanziaria				•				
Programmazione, monitoraggio e valutazione	Programmazione contributi agli Enti Locali o Società partecipate						•		
	Tecniche e strumenti per analisi di fattibilità e valutazione alternative						•		
	Tecniche e strumenti di monitoraggio e valutazione					•			
Organizzazione del lavoro	Gestione dei progetti					•			
	Organizzazione dell'Amministrazione regionale e regolamenti				•				
	Organizzazione e programmazione delle attività						•		
Tecnologie comunicazione e informazione	Comunicazione e collaborazione digitale					•			
	Ricerca, valutazione e gestione dati e informazioni					•			
	Strumenti applicativi informatici di base					•			
	Processi per la sicurezza e protezione dei dati				•				
Lingue	Inglese				•				

Ambito: Agroforestale

Profilo di Ruolo

Istruttore gestione tecnica di settore

Elementi integrativi caratterizzanti

Conoscenze e/o competenze specifiche richieste (descrizione)	
1	Sistemi produttivi agricoli
2	Sistemi territoriali forestali

Formazione e abilitazioni professionali preferenziali / richieste		
Titolo	Descrizione	Preferenziale / Richiesto
Diploma	Perito agrario, perito agrotecnico ed altri diplomi equipollenti	Preferenziale
Specializzazione		-
Abilitazioni		-
Altro (specificare)		-

Esperienze professionali preferenziali / richieste				
Tipo		Descrizione	Anni esperienza	Preferenziale / Richiesto
esterna	interna			
<input type="checkbox"/>	X	Esperienza nel settore agroforestale	1	Preferenziale
<input type="checkbox"/>	X	Esperienza nel settore forestale	1	Preferenziale

Ambito: Dati territoriali e ambientali

Profilo di Ruolo

Istruttore gestione tecnica di settore

Elementi integrativi caratterizzanti

Conoscenze e/o competenze specifiche richieste (descrizione)	
1	Strumenti per la topografia, geodesia, applicazioni cartografiche e catastali
2	Tecniche di elaborazione e produzione dati territoriali e layout cartografici

Formazione e abilitazioni professionali preferenziali / richieste		
Titolo	Descrizione	Preferenziale / Richiesto
<i>Diploma</i>	Geometra, Perito Agrario, Perito Industriale	Preferenziale
<i>Specializzazione</i>	Corsi professionalizzanti in: Sistemi Informativi geografici e cartografia, rilievi topografici, Sistemi GPS, Analisi spaziale e geoprocessing.	Preferenziale
<i>Abilitazioni</i>		-
<i>Altro (specificare)</i>		-

Esperienze professionali preferenziali / richieste				
Tipo		Descrizione	Anni esperienza	Preferenziale / Richiesto
esterna	Interna			
<input type="checkbox"/>	<input type="checkbox"/>			-

Ambito: Faunistico-venatorio

Profilo di Ruolo

Istruttore gestione tecnica di settore

Elementi integrativi caratterizzanti

Conoscenze e/o competenze specifiche richieste (descrizione)	
1	Sistemi ittico-faunistici e venatori

Formazione e abilitazioni professionali preferenziali / richieste		
Titolo	Descrizione	Preferenziale / Richiesto
<i>Diploma di laurea</i>	Perito agrario, perito agrotecnico ed altri diplomi equipollenti	Preferenziale
<i>Specializzazione</i>		-
<i>Abilitazioni</i>		-
<i>Altro (specificare)</i>		-

Esperienze professionali preferenziali / richieste				
Tipo		Descrizione	Anni esperienza	Preferenziale / Richiesto
esterna	interna			
<input type="checkbox"/>	<input checked="" type="checkbox"/>	Esperienza nel settore ittico-faunistico e venatorio	1	Preferenziale

Ambito: Pianificazione territoriale

Profilo di Ruolo

Istruttore gestione tecnica di settore

Elementi integrativi caratterizzanti

Conoscenze e/o competenze specifiche richieste (descrizione)	
1	Tecniche di valutazione della pianificazione territoriale e delle politiche abitative
2	Normativa (nazionale/regionale) in materia di pianificazione territoriale
3	Strumenti e tecniche di programmazione e pianificazione territoriale nazionale e regionale

Formazione e abilitazioni professionali preferenziali / richieste		
Titolo	Descrizione	Preferenziale / Richiesto
Diploma di laurea	Geometra/Perito agrario o agrotecnico	Preferenziale
Specializzazione		-
Abilitazioni		-
Altro (specificare)		-

Esperienze professionali preferenziali / richieste				
Tipo		Descrizione	Anni esperienza	Preferenziale / Richiesto
esterna	interna			
<input type="checkbox"/>	<input type="checkbox"/>			-

Profilo di Ruolo
Istruttore tecnico – opere pubbliche
Scopo organizzativo

Contribuire alla pianificazione, al coordinamento e al monitoraggio delle attività inerenti alla realizzazione di opere ed interventi pubblici regionali, e di interesse regionale, e la valorizzazione e conservazione dei beni immobili

Famiglia Professionale

Profilo Professionale di riferimento

Area Contrattuale

Tecnico – specialistica

Istruttore Tecnico

Istruttori

Aree di responsabilità
Caratterizzanti

- Collabora, conformemente agli indirizzi definiti dall'Ente, alle attività di programmazione, coordinamento e gestione degli interventi relativi al patrimonio immobiliare (conservazione, manutenzione, riqualificazione e ristrutturazione) e alla realizzazione di opere pubbliche di interesse regionale
- Collabora al processo di verifica dei progetti di pubbliche amministrazioni e soggetti privati in relazione all'osservanza delle normative tecniche e della buona pratica di progettazione
- Collabora e presta assistenza tecnica alla progettazione, direzione e collaudo di opere di manutenzione ordinaria; cura lo svolgimento di indagini, sopralluoghi, accertamenti, controlli e perizie tecniche di stima relativi ai beni immobili e opere pubbliche di interesse regionale, anche con riferimento ai progetti in zona sismica; monitora l'avanzamento delle azioni e delle iniziative intraprese, verificandone la conformità con gli indirizzi stabiliti
- Cura la completezza e l'aggiornamento dell'archivio (cartaceo e magnetico) contenente la documentazione tecnico – amministrativa relativa al governo del patrimonio edilizio e alla progettazione e realizzazione delle opere pubbliche di interesse regionale
- Cura le attività amministrative relative alla gestione dei beni immobili e alla progettazione di opere pubbliche di interesse regionale, anche attraverso la predisposizione di apposita reportistica; collabora alla stesura di elaborati tecnici, funzionali alle attività di erogazione di servizi di supporto e funzionamento interno

Profilo competenze organizzative

Area	Competenze organizzative	Livello atteso								Distintività
		0	1	2	3	4	5	6	7	
Cognitiva	Soluzione dei problemi						•			D
	Consapevolezza del contesto					•				
	Decisione				•					
	Orientamento all'apprendimento					•				
Realizzativa	Orientamento al risultato						•			D
	Iniziativa				•					
	Gestione dei processi					•				
	Affidabilità						•			
	Propensione digitale					•				
Relazionale	Orientamento al servizio						•			D
	Comunicazione				•					
	Collaborazione				•					
	Negoziazione					•				
Gestione del sé	Adattabilità / Flessibilità					•				
	Gestione delle emozioni				•					

Profilo di Ruolo
Istruttore tecnico – opere pubbliche
Profilo competenze tecniche

Area	Competenze Tecniche	Livello atteso							
		0	1	2	3	4	5	6	7
Normativa	Ordinamento comunitario di riferimento				•				
	Ordinamento nazionale di riferimento					•			
	Ordinamento regionale di riferimento				•				
Tecnica amministrativa	Metodi e strumenti di tecnica amministrativa					•			
	Tecnica di gestione degli appalti, delle forniture e dei contratti					•			
	Rendicontazione					•			
Contabilità, finanza e controllo	Contabilità economico – patrimoniale				•				
	Tecniche di analisi economico – finanziaria				•				
Programmazione, monitoraggio e valutazione	Metodologie e tecniche di misurazione ed estimo catastale					•			
	Modelli, strumenti e tecniche di programmazione locale					•			
	Progettazione opere pubbliche					•			
	Programmazione interventi edilizi e tecnico – manutentivi					•			
	Tecniche e strumenti analisi di fattibilità e valutazione alternative				•				
	Tecniche di impiantistica e collaudo			•					
Organizzazione del lavoro	Organizzazione dell'Amministrazione regionale e regolamenti						•		
	Organizzazione e conduzione del cantiere edile					•			
Tecnologie comunicazione e informazione	Strumenti applicativi professionali					•			
	Comunicazione e collaborazione digitale					•			
	Ricerca, valutazione e gestione dati e informazioni					•			
	Strumenti applicativi informatici di base					•			
	Processi per la sicurezza e protezione dei dati				•				
Tecniche e strumenti di supporto	Gestione e amministrazione del patrimonio				•				
	Logistica				•				
Lingue	Inglese				•				

Elementi integrativi caratterizzanti

Conoscenze e/o competenze specifiche richieste (descrizione)	
1	Normativa del Lavoro su Sicurezza, igiene, ambiente (D.lgs. n. 81/2008) e Normativa ISO
2	T.U. Edilizia

Formazione e abilitazioni professionali preferenziali / richieste		
Titolo	Descrizione	Preferenziale / Richiesto
<i>Diploma</i>	Geometra	Preferenziale
<i>Specializzazione</i>		-
<i>Abilitazioni</i>		-
<i>Altro (specificare)</i>		-

Esperienze professionali preferenziali / richieste				
Tipo		Descrizione	Anni esperienza	Preferenziale / Richiesto
esterna	interna			
<input type="checkbox"/>	<input type="checkbox"/>			-

Ambito: Idraulica

Profilo di Ruolo

Istruttore tecnico – opere pubbliche

Elementi integrativi caratterizzanti

Conoscenze e/o competenze specifiche richieste (descrizione)	
1	Normativa sugli impianti idraulici
2	Progettazione degli impianti idraulici civili
3	Programmi informatici per la progettazione
4	Gestione del cantiere e delle imprese

Formazione e abilitazioni professionali preferenziali / richieste		
<i>Titolo</i>	<i>Descrizione</i>	<i>Preferenziale / Richiesto</i>
<i>Diploma</i>	Perito meccanico/Perito edile	Richiesto
<i>Specializzazione</i>		-
<i>Abilitazioni</i>		-
<i>Altro (specificare)</i>		-

Esperienze professionali preferenziali / richieste				
<i>Tipo</i>		<i>Descrizione</i>	<i>Anni esperienza</i>	<i>Preferenziale / Richiesto</i>
<i>esterna</i>	<i>interna</i>			
<input type="checkbox"/>	<input type="checkbox"/>	Progettazione e/o direzione dei lavori nell'ambito dell'impiantistica civile		Preferenziale

Ambito: Impianti elettrici

Profilo di Ruolo

Istruttore tecnico – opere pubbliche

Elementi integrativi caratterizzanti

Conoscenze e/o competenze specifiche richieste (descrizione)	
1	Normativa sugli impianti elettrici e speciali
2	Progettazione degli impianti elettrici e speciali e degli impianti per il risparmio energetico
3	Programmi informatici per la progettazione
4	Gestione del cantiere e delle imprese

Formazione e abilitazioni professionali preferenziali / richieste		
Titolo	Descrizione	Preferenziale / Richiesto
Diploma	Perito elettrico/Perito elettrotecnico/Perito edile	Richiesto
Specializzazione		-
Abilitazioni		-
Altro (specificare)		-

Esperienze professionali preferenziali / richieste				
Tipo		Descrizione	Anni esperienza	Preferenziale / Richiesto
esterna	interna			
<input type="checkbox"/>	<input type="checkbox"/>	Progettazione e/o direzione dei lavori nell'ambito dell'impiantistica civile		Preferenziale

Ambito: Impianti meccanici

Profilo di Ruolo

Istruttore tecnico – opere pubbliche

Elementi integrativi caratterizzanti

Conoscenze e/o competenze specifiche richieste (descrizione)	
1	Normativa sugli impianti meccanici
2	Progettazione degli impianti meccanici
3	Programmi informatici per la progettazione
4	Gestione del cantiere e delle imprese

Formazione e abilitazioni professionali preferenziali / richieste		
<i>Titolo</i>	<i>Descrizione</i>	<i>Preferenziale / Richiesto</i>
<i>Diploma</i>	Perito meccanico/Perito termotecnico/Perito edile	Richiesto
<i>Specializzazione</i>		-
<i>Abilitazioni</i>		-
<i>Altro (specificare)</i>		-

Esperienze professionali preferenziali / richieste				
<i>Tipo</i>		<i>Descrizione</i>	<i>Anni esperienza</i>	<i>Preferenziale / Richiesto</i>
<i>esterna</i>	<i>interna</i>			
<input type="checkbox"/>	<input type="checkbox"/>	Progettazione e/o direzione dei lavori nell'ambito dell'impiantistica civile		Preferenziale

Ambito: Viabilità di interesse regionale

Profilo di Ruolo

Istruttore tecnico – opere pubbliche

Elementi integrativi caratterizzanti

Conoscenze e/o competenze specifiche richieste (descrizione)	
1	Normativa (nazionale/regionale) in materia di lavori pubblici

Formazione e abilitazioni professionali preferenziali / richieste		
<i>Titolo</i>	<i>Descrizione</i>	<i>Preferenziale / Richiesto</i>
<i>Diploma</i>	Geometra	Preferenziale
<i>Specializzazione</i>		-
<i>Abilitazioni</i>		-
<i>Altro (specificare)</i>		-

Esperienze professionali preferenziali / richieste				
<i>Tipo</i>		<i>Descrizione</i>	<i>Anni esperienza</i>	<i>Preferenziale / Richiesto</i>
<i>esterna</i>	<i>interna</i>			
<input type="checkbox"/>	<input type="checkbox"/>			-

Profilo di Ruolo
Istruttore gestione idraulica e idrogeologica
Scopo organizzativo

Contribuire allo svolgimento dei controlli e del monitoraggio delle attività per la prevenzione del rischio idraulico e idrogeologico, nel rispetto e nell'applicazione delle vigenti normative, sugli interventi di gestione e trasformazione del demanio idrico e del suolo in fregio ai corpi idrici, ai fini della tutela e della preservazione del corso d'acqua stesso e delle sue pertinenze

Famiglia Professionale

Profilo Professionale di riferimento

Area Contrattuale

Tecnico – specialistica

Istruttore Tecnico

Istruttori

Aree di responsabilità
Caratterizzanti

- Supporta lo svolgimento delle attività di monitoraggio e controllo del reticolo idrografico e delle opere idrauliche
- Fornisce supporto allo svolgimento delle attività di presidio territoriale idraulico; contribuisce al monitoraggio, alla gestione e al superamento degli eventi emergenziali sia alluvionali che di protezione civile
- Supporta lo svolgimento dell'attività istruttoria relativa al rilascio di autorizzazioni, concessioni, pareri o atti di assenso comunque denominati in materia di idraulica fluviale, idrogeologia, tutela della risorsa idrica e tutela della costa
- Contribuisce allo svolgimento delle attività connesse alla progettazione ed alla realizzazione di opere pubbliche idrauliche

Profilo di Ruolo
Istruttore gestione idraulica e idrogeologica
Profilo competenze organizzative

Area	Competenze organizzative	Livello atteso								Distintività
		0	1	2	3	4	5	6	7	
Cognitiva	Soluzione dei problemi						•			D
	Consapevolezza del contesto						•			
	Decisione						•			D
	Orientamento all'apprendimento				•					
Realizzativa	Orientamento al risultato					•				
	Iniziativa					•				
	Gestione dei processi						•			D
	Affidabilità				•					
	Propensione digitale				•					
Relazionale	Orientamento al servizio					•				
	Comunicazione				•					
	Collaborazione					•				
	Negoziazione				•					
Gestione del sé	Adattabilità / Flessibilità					•				
	Gestione delle emozioni				•					

Profilo competenze tecniche

Area	Competenze Tecniche	Livello atteso							
		0	1	2	3	4	5	6	7
Normativa	Ordinamento comunitario di riferimento					•			
	Ordinamento nazionale di riferimento					•			
	Ordinamento regionale di riferimento						•		
Tecnica amministrativa	Metodi e strumenti di tecnica amministrativa						•		
	Tecniche e strumenti di controllo tecnico-amministrativo e auditing su procedure/processi						•		
	Tecnica di gestione degli appalti, delle forniture e dei contratti					•			
Programmazione, monitoraggio e valutazione	Tecniche di impiantistica e collaudo						•		
	Controlli tecnici e vigilanza						•		
Organizzazione del lavoro	Organizzazione e programmazione delle attività					•			
Comunicazione e informazione	Comunicazione interna e comunicazione organizzativa					•			
Tecnologie comunicazione e informazione	Comunicazione e collaborazione digitale					•			
	Ricerca, valutazione e gestione dati e informazioni					•			
	Strumenti applicativi informatici di base					•			
	Processi per la sicurezza e protezione dei dati				•				
Tecniche e strumenti di supporto	Tecniche di georeferenziazione dati geografici						•		
	Utilizzo e manutenzione apparecchiature e strumenti						•		
Lingue	Inglese					•			

Elementi integrativi caratterizzanti

Conoscenze e/o competenze specifiche richieste (descrizione)	
1	Normativa del Lavoro su Sicurezza, igiene, ambiente e Normativa ISO
2	Normativa sulle opere idrauliche

Formazione e abilitazioni professionali preferenziali / richieste		
Titolo	Descrizione	Preferenziale / Richiesto
<i>Diploma</i>	Geometra, Perito Agrario/Agrotecnico, Perito Industriale, Perito Edile	Preferenziale
<i>Specializzazione</i>		-
<i>Abilitazioni</i>	Abilitazione all'esercizio della professione	Preferenziale
<i>Altro (specificare)</i>		-

Esperienze professionali preferenziali / richieste				
Tipo		Descrizione	Anni esperienza	Preferenziale / Richiesto
esterna	interna			
<input type="checkbox"/>	<input type="checkbox"/>			-

Profilo di Ruolo

Agente fitosanitario

Scopo organizzativo

Contribuire alla realizzazione delle attività di vigilanza e controllo in materia fitosanitaria

*Famiglia Professionale
Profilo Professionale di riferimento
Area Contrattuale*

**Tecnico – specialistica
Istruttore Tecnico
Istruttori**

Aree di responsabilità

Caratterizzanti

- Svolge i compiti di controllo, constatazioni ufficiali, prelievo campioni e accertamento relativi alla individuazione di vegetali e/o prodotti vegetali ritenuti contaminati o sospettati tali, funzionali al rilascio dei certificati fitosanitari e delle autorizzazioni fitosanitarie previste dalle normative internazionali, comunitarie e nazionali in materia di esportazione, riesportazione, importazione e transito
- Cura la realizzazione di tutti gli adempimenti amministrativi funzionali alla realizzazione delle indagini necessarie per i controlli suddetti, compresi quelli concernenti i registri, i passaporti delle piante ed ogni documento correlato
- Contribuisce alla realizzazione delle attività di comunicazione e informazione attraverso un supporto tecnico-scientifico per le materie di competenza

Profilo di Ruolo
Agente fitosanitario
Profilo competenze organizzative

Area	Competenze organizzative	Livello atteso								Distintività
		0	1	2	3	4	5	6	7	
Cognitiva	Soluzione dei problemi						•			D
	Consapevolezza del contesto				•					
	Decisione				•					
	Orientamento all'apprendimento					•				
Realizzativa	Orientamento al risultato						•			D
	Iniziativa					•				
	Gestione dei processi						•			D
	Affidabilità					•				
	Propensione digitale			•						
Relazionale	Orientamento al servizio				•					
	Comunicazione				•					
	Collaborazione					•				
	Negoziazione				•					
Gestione del sé	Adattabilità / Flessibilità					•				
	Gestione delle emozioni				•					

Profilo di Ruolo
Agente fitosanitario
Profilo competenze tecniche

Area	Competenze Tecniche	Livello atteso							
		0	1	2	3	4	5	6	7
Normativa	Ordinamento comunitario di riferimento					•			
	Ordinamento nazionale di riferimento					•			
	Ordinamento regionale di riferimento					•			
Tecnica amministrativa	Metodi e strumenti di tecnica amministrativa				•				
	Tecniche e strumenti di controllo tecnico-amministrativo e auditing su procedure/processi					•			
Programmazione, monitoraggio e valutazione	Metodi e strumenti di analisi statistica					•			
	Tecniche e strumenti di monitoraggio e valutazione				•				
Organizzazione del lavoro	Organizzazione e programmazione delle attività				•				
Comunicazione e informazione	Comunicazione interna e comunicazione organizzativa			•					
Tecnologie comunicazione e informazione	Comunicazione e collaborazione digitale				•				
	Ricerca, valutazione e gestione dati e informazioni					•			
	Strumenti applicativi informatici di base					•			
	Processi per la sicurezza e protezione dei dati				•				
Lingue	Inglese				•				

Elementi integrativi caratterizzanti

Conoscenze e/o competenze specifiche richieste (descrizione)	
1	Conoscenza di base sulla difesa delle colture e sulle principali avversità fitosanitarie
2	Conoscenza sulle tecniche di campionamento dei vegetali
3	Controlli tecnici e vigilanza in ambito fitosanitario

Formazione e abilitazioni professionali preferenziali / richieste		
Titolo	Descrizione	Preferenziale / Richiesto
<i>Diploma</i>	Diploma di perito agrario, agrotecnico, e/o titolo equipollente maturato presso scuole di formazione agraria o forestale o diploma di geometra	Preferenziale
<i>Specializzazione</i>	Frequenza a specifici corsi di formazione	Preferenziale
<i>Abilitazioni</i>		-
<i>Altro (specificare)</i>		-

Esperienze professionali preferenziali / richieste				
Tipo		Descrizione	Anni esperienza	Preferenziale / Richiesto
esterna	interna			
<input type="checkbox"/>	<input type="checkbox"/>			-

Profilo di Ruolo
Istruttore tecnico della prevenzione socio-sanitaria
Scopo organizzativo

Supportare i processi di rilevazione ed analisi delle esigenze del territorio, in termini di sanità pubblica, di salute e sicurezza sul lavoro e negli ambienti di vita, di sicurezza alimentare e veterinaria; collaborare alla determinazione delle relative e possibili azioni di intervento nonché al monitoraggio e valutazione degli impatti delle azioni di interesse regionale. Supportare la realizzazione dei processi amministrativi, di verifica e controllo delle iniziative

Famiglia Professionale

Profilo Professionale di riferimento

Area Contrattuale

Tecnico – specialistica

Istruttore Tecnico

Istruttori

Aree di responsabilità
Caratterizzanti

- Supporta la corretta impostazione e realizzazione dei piani, dei programmi nonché delle azioni e delle analisi finalizzate alla rilevazione e comprensione delle esigenze, per la programmazione e l'attuazione delle politiche relative al sistema sanitario regionale in materia di prevenzione e promozione della salute
- Supporta la gestione del sistema di validazione delle allerte e del loro indirizzo ai servizi delle ASL responsabili del sistema di allerta
- Supporta la programmazione e monitoraggio delle vaccinazioni e degli screening
- Supporta il coordinamento delle commissioni e gruppi di lavoro relativi al sistema della Prevenzione
- Supporta la gestione dei flussi informativi in ambito di Prevenzione
- Supporta la gestione delle azioni regionali per la prevenzione degli infortuni e malattie professionali negli ambienti di lavoro e promozione della salute negli ambienti di vita attraverso la collaborazione al coordinamento, monitoraggio e programmazione delle attività delle UUSLL
- Collabora al sistema di audit regionale in ambito di sicurezza alimentare e veterinaria

Profilo di Ruolo
Istruttore tecnico della prevenzione socio-sanitaria
Profilo competenze organizzative

Area	Competenze organizzative	Livello atteso								Distintività
		0	1	2	3	4	5	6	7	
Cognitiva	Soluzione dei problemi					•				
	Consapevolezza del contesto					•				
	Decisione						•			D
	Orientamento all'apprendimento				•					
Realizzativa	Orientamento al risultato						•			D
	Iniziativa				•					
	Gestione dei processi					•				
	Affidabilità						•			D
	Propensione digitale				•					
Relazionale	Orientamento al servizio				•					
	Comunicazione					•				
	Collaborazione					•				
	Negoziazione			•						
Gestione del sé	Adattabilità / Flessibilità				•					
	Gestione delle emozioni					•				

Profilo competenze tecniche

Area	Competenze Tecniche	Livello atteso							
		0	1	2	3	4	5	6	7
Normativa	Ordinamento comunitario di riferimento				•				
	Ordinamento nazionale di riferimento					•			
	Ordinamento regionale di riferimento					•			
Tecnica amministrativa	Metodi e strumenti di tecnica amministrativa					•			
	Tecniche e strumenti di controllo tecnico-amministrativo e auditing su procedure/processi						•		
Contabilità, finanza e controllo	Contabilità Pubblica			•					
Programmazione, monitoraggio e valutazione	Modelli, strumenti e tecniche di analisi degli impatti delle politiche pubbliche				•				
	Modelli, strumenti e tecniche di pianificazione e programmazione					•			
	Modelli, strumenti e tecniche di programmazione locale					•			
	Analisi e valutazione delle esigenze del territorio					•			
	Tecniche di progettazione di ricerche valutative				•				
	Tecniche e strumenti per analisi di fattibilità e valutazione alternative				•				
	Tecniche e strumenti di monitoraggio e valutazione						•		
Organizzazione del lavoro	Organizzazione dell'Amministrazione regionale e regolamenti				•				
	Organizzazione e programmazione delle attività					•			
Tecnologie comunicazione e informazione	Comunicazione e collaborazione digitale					•			
	Ricerca, valutazione e gestione dati e informazioni				•				
	Strumenti applicativi informatici di base				•				
	Processi per la sicurezza e protezione dei dati					•			
Lingue	Inglese			•					

Elementi integrativi caratterizzanti

Conoscenze e/o competenze specifiche richieste (descrizione)	
1	Chimica/epidemiologia/biologia
2	Salute e sicurezza sul lavoro
3	Igiene/sicurezza alimentare e veterinaria

Formazione e abilitazioni professionali preferenziali / richieste		
Titolo	Descrizione	Preferenziale /Richiesto
<i>Diploma</i>		-
<i>Specializzazione</i>		-
<i>Abilitazioni</i>		-
<i>Altro (specificare)</i>	Corso di formazione in tecniche della prevenzione nell'ambiente e nei luoghi di lavoro	Preferenziale

Esperienze professionali preferenziali / richieste				
Tipo		Descrizione	Anni esperienza	Preferenziale /Richiesto
esterna	interna			
X	<input type="checkbox"/>	Attività di programmazione, monitoraggio e vigilanza - tecniche di audit		Preferenziale

Profilo di Ruolo
Istruttore Protezione Civile
Scopo organizzativo

Contribuisce alla realizzazione dei Piani Attuativi anche attraverso il coordinamento e la realizzazione di specifiche attività previste dagli stessi.

Famiglia Professionale

Profilo Professionale di riferimento

Area Contrattuale

Tecnico – specialistica

Istruttore Tecnico

Istruttori

Aree di responsabilità
Caratterizzanti

- Collabora, conformemente agli indirizzi ai Piani attuativi, alla predisposizione e l'aggiornamento delle procedure per la messa in atto delle azioni necessarie per le diverse ipotesi di intervento
- Assicura la realizzazione delle attività nonché il supporto per il coordinamento e la gestione di materiali e risorse umane per la realizzazione delle attività previste dai Piani attuativi nel rispetto delle procedure predisposte per le diverse ipotesi di intervento
- Collabora al costante adeguamento e mantenimento dell'operatività delle infrastrutture strumentali e informative necessarie alla realizzazione degli interventi di prevenzione e di gestione delle fasi emergenziali e post emergenziali
- Supporta l'attuazione e il monitoraggio degli interventi e delle attività identificate nei Piani di intervento, monitora l'avanzamento delle azioni e delle iniziative intraprese, verificandone la conformità con gli indirizzi stabiliti, evidenzia eventuali criticità utili all'aggiornamento di Piani attuativi e procedure
- Supporta lo svolgimento delle attività amministrative relative all'attuazione degli interventi per i quali presta supporto
- Supporta la rendicontazione degli interventi monitorando costantemente i risultati raggiunti e assicurando la predisposizione della reportistica necessaria alla valutazione del livello di conseguimento degli obiettivi
- Supporta il Presidio delle attività inerenti alla sala operativa unificata permanente regionale di protezione civile, le attività di coordinamento dell'AIB e di indirizzo dei presidi territoriali idraulici e di Protezione civile

Profilo di Ruolo
Istruttore Protezione Civile
Profilo competenze organizzative

Area	Competenze organizzative	Livello atteso								Distintività
		0	1	2	3	4	5	6	7	
Cognitiva	Soluzione dei problemi						•			D
	Consapevolezza del contesto					•				
	Decisione					•				
	Orientamento all'apprendimento					•				
Realizzativa	Orientamento al risultato						•			D
	Iniziativa				•					
	Gestione dei processi					•				
	Affidabilità						•			D
	Propensione digitale					•				
Relazionale	Orientamento al servizio						•			D
	Comunicazione					•				
	Collaborazione					•				
	Negoziazione					•				
Gestione del sé	Adattabilità / Flessibilità						•			
	Gestione delle emozioni				•					

Profilo competenze tecniche

Area	Competenze Tecniche	Livello atteso									
		0	1	2	3	4	5	6	7		
Normativa	Ordinamento nazionale di riferimento				•						
	Ordinamento regionale di riferimento				•						
Tecnica amministrativa	Tecnica di gestione degli appalti, delle forniture e dei contratti				•						
	Tecniche e strumenti di gestione dei livelli di servizio contrattuali				•						
	Rendicontazione			•							
Contabilità, finanza e controllo	Contabilità Pubblica			•							
	Gestione economica del patrimonio			•							
Programmazione, monitoraggio e valutazione	Tecniche e strumenti per analisi di fattibilità e valutazione alternative					•					
	Tecniche di impiantistica e collaudo				•						
	Controlli tecnici e vigilanza					•					
	Tecniche e strumenti di monitoraggio e valutazione						•				
Organizzazione del lavoro	Gestione dei progetti						•				
	Metodologie, strumenti e tecniche di disegno e reingegnerizzazione dei processi e delle procedure operative					•					
	Organizzazione dell'Amministrazione regionale e regolamenti				•						
	Organizzazione e programmazione delle attività					•					
Comunicazione e informazione	Tecniche di comunicazione, presentazione e gestione riunioni					•					
Tecnologie comunicazione e informazione	Strumenti applicativi professionali					•					
	Comunicazione e collaborazione digitale						•				
	Ricerca, valutazione e gestione dati e informazioni					•					
	Strumenti applicativi informatici di base					•					
Tecniche e strumenti di supporto	Logistica					•					
Lingue	Inglese				•						

Elementi integrativi caratterizzanti

Conoscenze e/o competenze specifiche richieste (descrizione)	
1	Gestione attività di carattere tecnico e/o operativo, oltre che amministrativo, connesse a situazioni emergenziali

Formazione e abilitazioni professionali preferenziali / richieste		
Titolo	Descrizione	Preferenziale /Richiesto
<i>Diploma</i>		-
<i>Specializzazione</i>		-
<i>Abilitazioni</i>	Abilitazioni all'impiego di attrezzature (es. pompe per l'approvvigionamento idrico, attrezzature per il taglio e la demolizione, generatori elettrici per l'alimentazione di strutture di emergenza)	Preferenziale
<i>Altro (specificare)</i>	Corsi specifici (es. primo soccorso, valutazione rischi edifici, etc.)	Preferenziale

Esperienze professionali preferenziali / richieste				
Tipo		Descrizione	Anni esperienza	Preferenziale /Richiesto
esterna	interna			
<input type="checkbox"/>	<input type="checkbox"/>	Esperienza in attività di protezione civile		Preferenziale
<input type="checkbox"/>	<input type="checkbox"/>	Patenti di guida per veicoli speciali		Preferenziale

Profilo di Ruolo**Istruttore traduzioni in braille****Scopo organizzativo**

Contribuire alla realizzazione delle attività regionali finalizzate al sostegno dei non vedenti, in particolare attraverso la realizzazione di ausili tattili e in braille

Famiglia Professionale

Profilo Professionale di riferimento

Area Contrattuale

Tecnico – specialistica

Istruttore Tecnico

Istruttori

Aree di responsabilità**Caratterizzanti**

- Contribuisce alla realizzazione di ausili in braille; cura la traduzione di testi e la descrizione di immagini in caratteri braille; fornisce un supporto tecnico - specialistico ai fini della produzione di testi scolastici, musicali, illustrati e di mappe tattili
- Collabora alla realizzazione di interventi di comunicazione e informazione negli ambiti di competenza

Profilo di Ruolo
Istruttore traduzioni in braille
Profilo competenze organizzative

Area	Competenze organizzative	Livello atteso								Distintività
		0	1	2	3	4	5	6	7	
Cognitiva	Soluzione dei problemi				•					
	Consapevolezza del contesto				•					
	Decisione				•					
	Orientamento all'apprendimento					•				
Realizzativa	Orientamento al risultato						•			D
	Iniziativa				•					
	Gestione dei processi					•				
	Affidabilità				•					
	Propensione digitale			•						
Relazionale	Orientamento al servizio						•			D
	Comunicazione						•			D
	Collaborazione				•					
	Negoziazione				•					
Gestione del sé	Adattabilità / Flessibilità					•				
	Gestione delle emozioni			•						

Profilo di Ruolo
Istruttore traduzioni in braille
Profilo competenze tecniche

Area	Competenze Tecniche	Livello atteso							
		0	1	2	3	4	5	6	7
Normativa	Ordinamento comunitario di riferimento			•					
	Ordinamento nazionale di riferimento			•					
	Ordinamento regionale di riferimento			•					
Organizzazione del lavoro	Organizzazione dell'Amministrazione regionale e regolamenti				•				
	Organizzazione e programmazione delle attività				•				
Comunicazione e informazione	Comunicazione con i diversamente abili o a soggetti con particolari difficoltà						•		
	Promozione, informazione ed educazione					•			
Tecnologie comunicazione e informazione	Comunicazione e collaborazione digitale				•				
	Ricerca, valutazione e gestione dati e informazioni					•			
	Strumenti applicativi informatici di base				•				
	Processi per la sicurezza e protezione dei dati				•				
Lingue	Inglese				•				

Elementi integrativi caratterizzanti

Conoscenze e/o competenze specifiche richieste (descrizione)	
1	Lingua braille
2	Conoscenza delle normative nazionali e internazionali che regolano l'accessibilità per le persone non vedenti e ipovedenti
3	Conoscenza di strumenti tecnologici utilizzati nella traduzione in Braille

Formazione e abilitazioni professionali preferenziali / richieste		
Titolo	Descrizione	Preferenziale /Richiesto
<i>Diploma</i>		-
<i>Specializzazione</i>		-
<i>Abilitazioni</i>		-
<i>Altro (specificare)</i>	Corsi in traduzione Braille	Preferenziale

Esperienze professionali preferenziali / richieste				
Tipo		Descrizione	Anni esperienza	Preferenziale /Richiesto
esterna	interna			
<input type="checkbox"/>	<input type="checkbox"/>	Traduttore in associazioni per non vedenti		Preferenziale

Profilo di Ruolo
Istruttore mobilità ed autonomia non vedenti
Scopo organizzativo

Contribuire alla realizzazione delle attività regionali finalizzate al sostegno dei disabili visivi e disabili motori attraverso il ricorso ai cani guida o d'ausilio, ed al sostegno di disabili e anziani attraverso interventi assistiti dagli animali

Famiglia Professionale

Profilo Professionale di riferimento

Area Contrattuale

Tecnico – specialistica

Istruttore Tecnico

Istruttori

Aree di responsabilità
Caratterizzanti

- Contribuisce alla selezione e all'allevamento dei cani sia guida che d'ausilio; cura l'addestramento degli animali alla guida dei disabili visivi e la preparazione dei cani d'ausilio per i disabili motori e per gli interventi assistiti con animali per disabili e anziani (Pet therapy); assicura la salute psico-fisica degli animali assegnati alle sue cure e ne monitora l'andamento, anche successivamente all'affidamento; può proporre, motivandole, eventuali sospensioni temporanee o definitive negli affidamenti ai disabili visivi
- Fornisce elementi di valutazione ai fini della scelta delle famiglie affidatarie dei cani guida; istruisce le famiglie alla cura e all'addestramento; monitora costantemente l'andamento dell'educazione del cane, i suoi progressi e l'interazione con la famiglia affidataria; interviene in caso di problemi; ha potere decisionale in merito alla sospensione degli affidamenti alle famiglie
- Effettua lo screening e la valutazione generale dei requisiti per l'orientamento con strumenti e tecnologie per la mobilità; concorre all'assegnazione dei cani guida o d'ausilio ai singoli assegnatari, supportandoli nella scelta dell'animale più adeguato alle loro esigenze; istruisce i non vedenti all'orientamento, mobilità e autonomia personale con l'ausilio dei cani guida e i disabili motori all'utilizzo e alla cura degli animali; collabora all'individuazione delle strutture e alla realizzazione dei progetti ed interventi di Pet therapy; fornisce supporto e assistenza ai non vedenti e ai disabili per tutte le problematiche riguardanti l'animale
- Collabora alla realizzazione di interventi di comunicazione e informazione negli ambiti di competenza

Profilo di Ruolo
Istruttore mobilità ed autonomia non vedenti
Profilo competenze organizzative

Area	Competenze organizzative	Livello atteso								Distintività
		0	1	2	3	4	5	6	7	
Cognitiva	Soluzione dei problemi						•			D
	Consapevolezza del contesto				•					
	Decisione						•			D
	Orientamento all'apprendimento					•				
Realizzativa	Orientamento al risultato				•					
	Iniziativa				•					
	Gestione dei processi					•				
	Affidabilità				•					
	Propensione digitale			•						
Relazionale	Orientamento al servizio					•				
	Comunicazione					•				
	Collaborazione				•					
	Negoziazione				•					
Gestione del sé	Adattabilità / Flessibilità					•				
	Gestione delle emozioni			•						

Profilo di Ruolo
Istruttore mobilità ed autonomia non vedenti
Profilo competenze tecniche

Area	Competenze Tecniche	Livello atteso							
		0	1	2	3	4	5	6	7
Normativa	Ordinamento comunitario di riferimento			•					
	Ordinamento nazionale di riferimento			•					
	Ordinamento regionale di riferimento			•					
Tecnica amministrativa	Metodi e strumenti di tecnica amministrativa				•				
Organizzazione del lavoro	Organizzazione dell'Amministrazione regionale e regolamenti				•				
	Organizzazione e programmazione delle attività				•				
Comunicazione e informazione	Comunicazione con i diversamente abili o a soggetti con particolari difficoltà						•		
	Promozione, informazione ed educazione					•			
Tecnologie comunicazione e informazione	Comunicazione e collaborazione digitale				•				
	Ricerca, valutazione e gestione dati e informazioni					•			
	Strumenti applicativi informatici di base				•				
	Processi per la sicurezza e protezione dei dati				•				
Lingue	Inglese				•				

Elementi integrativi caratterizzanti

Conoscenze e/o competenze specifiche richieste (descrizione)	
1	Metodi di orientamento e mobilità
2	Principi e tecniche di addestramento in ambiente controllato e ambiente esterno
3	Tecniche di terapie assistite da animali (Pet Therapy)
4	Principi e tecniche di allevamento e selezione animale

Formazione e abilitazioni professionali preferenziali / richieste		
<i>Titolo</i>	<i>Descrizione</i>	<i>Preferenziale / Richiesto</i>
<i>Diploma</i>		-
<i>Specializzazione</i>		-
<i>Abilitazioni</i>		-
<i>Altro (specificare)</i>	Certificazioni da Educatore cinofilo (vedi UNI 11790) e/o Diploma di laurea triennale in "Tecniche di Allevamento Animale ed Educazione Cinofila" – indirizzo "Allevatore ed Educatore Cinofilo"	Preferenziale

Esperienze professionali preferenziali / richieste				
<i>Tipo</i>		<i>Descrizione</i>	<i>Anni esperienza</i>	<i>Preferenziale / Richiesto</i>
<i>esterna</i>	<i>interna</i>			
<input type="checkbox"/>	<input type="checkbox"/>	Istruttore cane guida presso un ente membro della International Guide Dog Federation (IGDF)		Preferenziale

Profilo di Ruolo
Operatore gestione idraulica e idrogeologica
Scopo organizzativo

Supportare lo svolgimento dell'attività per la prevenzione del rischio idraulico e idrogeologico, dei controlli nel rispetto e nell'applicazione delle vigenti normative sugli interventi di gestione e trasformazione del demanio idrico e del suolo in fregio ai corpi idrici, ai fini della tutela e della preservazione del corso d'acqua stesso e delle sue pertinenze

*Famiglia Professionale
 Profilo Professionale di riferimento
 Area Contrattuale*

**Tecnico – specialistica
 Operatore Tecnico Esperto
 Operatori esperti**

Are di responsabilità
Caratterizzanti

- Collabora allo svolgimento delle attività di monitoraggio e controllo del reticolo idrografico e delle opere idrauliche
- Collabora allo svolgimento delle attività di presidio territoriale idraulico; supporta operativamente nel monitoraggio, nella gestione e nel superamento degli eventi emergenziali sia alluvionali che di protezione civile
- Collabora allo svolgimento dell'attività istruttoria relativa al rilascio di autorizzazioni, concessioni, pareri o atti di assenso comunque denominati in materia di idraulica fluviale, idrogeologia, tutela della risorsa idrica e tutela della costa
- Collabora allo svolgimento delle attività connesse alla progettazione ed alla realizzazione di opere pubbliche idrauliche

Profilo di Ruolo
Operatore gestione idraulica e idrogeologica
Profilo competenze organizzative

Area	Competenze organizzative	Livello atteso								Distintività
		0	1	2	3	4	5	6	7	
Cognitiva	Soluzione dei problemi				•					
	Consapevolezza del contesto				•					
	Decisione				•					
	Orientamento all'apprendimento			•						
Realizzativa	Orientamento al risultato				•					
	Iniziativa			•						
	Gestione dei processi					•				D
	Affidabilità				•					
	Propensione digitale				•					
Relazionale	Orientamento al servizio				•					
	Comunicazione			•						
	Collaborazione				•					
	Negoziazione			•						
Gestione del sé	Adattabilità / Flessibilità					•				D
	Gestione delle emozioni			•						

Profilo di Ruolo
Operatore gestione idraulica e idrogeologica
Profilo competenze tecniche

Area	Competenze Tecniche	Livello atteso							
		0	1	2	3	4	5	6	7
Normativa	Ordinamento comunitario di riferimento			•					
	Ordinamento nazionale di riferimento			•					
	Ordinamento regionale di riferimento			•					
Tecnica amministrativa	Metodi e strumenti di tecnica amministrativa				•				
	Tecniche e strumenti di controllo tecnico-amministrativo e auditing su procedure/processi				•				
Programmazione, monitoraggio e valutazione	Tecniche di impiantistica e collaudo					•			
	Controlli tecnici e vigilanza					•			
Organizzazione del lavoro	Organizzazione e programmazione delle attività				•				
Comunicazione e informazione	Comunicazione interna e comunicazione organizzativa			•					
Tecnologie comunicazione e informazione	Comunicazione e collaborazione digitale				•				
	Ricerca, valutazione e gestione dati e informazioni				•				
	Strumenti applicativi informatici di base				•				
	Processi per la sicurezza e protezione dei dati			•					
Tecniche e strumenti di supporto	Tecniche di georeferenziazione dati geografici					•			
	Utilizzo e manutenzione apparecchiature e strumenti					•			
Lingue	Inglese			•					

Profilo di Ruolo
Operatore tecnico
Scopo organizzativo

Fornire supporto all'implementazione di specifiche attività che richiedono competenze tecniche, anche specialistiche, in accordo con le pianificazioni definite e/o in risposta ad eventi e situazioni straordinarie

Famiglia Professionale

Profilo Professionale di riferimento

Area Contrattuale

Tecnico – specialistica

Operatore Tecnico Esperto

Operatori esperti

Aree di responsabilità
Caratterizzanti

- Realizza direttamente le attività tecniche assegnate e/o fornisce mettendo a disposizione le proprie competenze nell'ambito di procedure predeterminate anche attraverso l'impiego e la gestione di strumentazioni che richiedono specifiche competenze
- Monitora la corretta esecuzione delle attività assegnate evidenziando tempestivamente eventuali criticità nello svolgimento delle stesse
- Contribuisce alla predisposizione della documentazione amministrativa necessaria all'impiego di strumentazioni, connesse all'erogazione di servizi o di attività di funzionamento dell'Ente nel rispetto delle normative e dei regolamenti interni

Profilo di Ruolo
Operatore tecnico
Profilo competenze organizzative

Area	Competenze organizzative	Livello atteso								Distintività
		0	1	2	3	4	5	6	7	
Cognitiva	Soluzione dei problemi					•				D
	Consapevolezza del contesto					•				D
	Decisione			•						
	Orientamento all'apprendimento				•					
Realizzativa	Orientamento al risultato					•				D
	Iniziativa			•						
	Gestione dei processi				•					
	Affidabilità					•				D
	Propensione digitale				•					
Relazionale	Orientamento al servizio					•				
	Comunicazione				•					
	Collaborazione				•					
	Negoziiazione				•					
Gestione del sé	Adattabilità / Flessibilità				•					
	Gestione delle emozioni				•					

Profilo competenze tecniche

Area	Competenze tecniche	Livello atteso							
		0	1	2	3	4	5	6	7
Normativa	Ordinamento comunitario di riferimento			•					
	Ordinamento nazionale di riferimento				•				
	Ordinamento regionale di riferimento				•				
Tecnica amministrativa	Metodi e strumenti di tecnica amministrativa				•				
	Rendicontazione				•				
	Tecnica di gestione degli appalti, delle forniture e dei contratti				•				
Contabilità, finanza e controllo	Contabilità economico – patrimoniale			•					
	Tecniche di analisi economico - finanziaria			•					
Programmazione, monitoraggio e valutazione	Metodologie e tecniche di misurazione ed estimo catastale				•				
	Modelli, strumenti e tecniche di programmazione locale				•				
	Progettazione opere pubbliche			•					
	Programmazione interventi edilizi e tecnico manutentivi				•				
	Tecniche di impiantistica e collaudo			•					
	Tecniche e strumenti analisi di fattibilità e valutazione alternative			•					
Organizzazione del lavoro	Organizzazione dell'Amministrazione Regionale e regolamenti					•			
Tecnologie comunicazione e informazione	Strumenti applicativi informatici di base				•				
	Strumenti applicativi professionali				•				
	Comunicazione e collaborazione digitale				•				
	Ricerca, valutazione e gestione dati e informazioni				•				
	Processi per la sicurezza e protezione dei dati				•				
Tecniche e strumenti di supporto	Gestione e amministrazione del patrimonio			•					
	Logistica			•					
Lingue	Inglese			•					

Profilo di Ruolo
Operatore Protezione Civile
Scopo organizzativo

Esegue le attività previste dai Piani attuativi in conformità con le procedure predisposte per le diverse tipologie di interventi di gestione delle emergenze, ove necessario anche con l'impiego di specifiche attrezzature.

*Famiglia Professionale
 Profilo Professionale di riferimento
 Area Contrattuale*

**Tecnico – specialistica
 Operatore Tecnico Esperto
 Operatori esperti**

Aree di responsabilità

<i>Caratterizzanti</i>	<ul style="list-style-type: none"> - Fornisce supporto nella realizzazione delle attività richieste dalle procedure in funzione delle diverse tipologie di intervento, ove necessario con l'impiego di specifiche attrezzature - Collabora con il responsabile dell'intervento per l'esecuzione di specifiche attività, segnalando tempestivamente eventuali criticità - Garantisce l'operatività delle attrezzature che gli sono affidate assicurandone la costante manutenzione e il mantenimento in efficienza - Collabora allo svolgimento delle attività amministrative relative all'attuazione degli interventi per i quali presta supporto
------------------------	---

Profilo di Ruolo
Operatore Protezione Civile
Profilo competenze organizzative

Area	Competenze organizzative	Livello atteso								Distintività	
		0	1	2	3	4	5	6	7		
Cognitiva	Soluzione dei problemi					•					D
	Consapevolezza del contesto					•					
	Decisione			•							
	Orientamento all'apprendimento				•						
Realizzativa	Orientamento al risultato					•					D
	Iniziativa			•							
	Gestione dei processi				•						
	Affidabilità					•					D
	Propensione digitale				•						
Relazionale	Orientamento al servizio					•					D
	Comunicazione			•							
	Collaborazione			•							
	Negoziazione				•						
Gestione del sé	Adattabilità / Flessibilità				•						
	Gestione delle emozioni				•						

Profilo competenze tecniche

Area	Competenze Tecniche	Livello atteso							
		0	1	2	3	4	5	6	7
Normativa	Ordinamento nazionale di riferimento			•					
	Ordinamento regionale di riferimento			•					
Programmazione, monitoraggio e valutazione	Tecniche e strumenti per analisi di fattibilità e valutazione alternative			•					
	Tecniche di impiantistica e collaudo			•					
	Controlli tecnici e vigilanza			•					
	Tecniche e strumenti di monitoraggio e valutazione				•				
Organizzazione del lavoro	Organizzazione e programmazione delle attività			•					
Tecnologie comunicazione e informazione	Strumenti applicativi professionali			•					
	Comunicazione e collaborazione digitale				•				
	Ricerca, valutazione e gestione dati e informazioni				•				
	Strumenti applicativi informatici di base				•				
Tecniche e strumenti di supporto	Logistica				•				
	Tecniche di georeferenziazione dati geografici			•					
Lingue	Inglese			•					

Profilo di Ruolo**Operatore servizi di tipografia****Scopo organizzativo**

Fornire servizi di supporto tipografici

Famiglia Professionale
Profilo Professionale di riferimento
Area Contrattuale

Tecnico – specialistica
Operatore Tecnico Esperto
Operatori esperti

Aree di responsabilità***Caratterizzanti***

- Esegue attività di stampa, fotocopiatura e rilegatura mediante l'utilizzo dei macchinari in dotazione; cura i cicli di lavorazione completi di tipografia, litografia, fotoincisione, serigrafia legatoria e simili; realizza attività di fotocomposizione grafica, anche con l'uso di nuove tecnologie, e attività informatica finalizzata alla gestione degli aspetti di composizione grafico - editoriale; assicura il montaggio e l'incisione delle lastre
- Esegue la pulizia e la manutenzione ordinaria dei macchinari; cura l'attivazione dei controlli periodici sugli stessi

Profilo di Ruolo
Operatore servizi di tipografia
Profilo competenze organizzative

Area	Competenze organizzative	Livello atteso								Distintività
		0	1	2	3	4	5	6	7	
Cognitiva	Soluzione dei problemi			•						
	Consapevolezza del contesto			•						
	Decisione			•						
	Orientamento all'apprendimento				•					
Realizzativa	Orientamento al risultato			•						
	Iniziativa			•						
	Gestione dei processi					•				D
	Affidabilità			•						
	Propensione digitale			•						
Relazionale	Orientamento al servizio					•				D
	Comunicazione				•					
	Collaborazione				•					
	Negoziiazione			•						
Gestione del sé	Adattabilità / Flessibilità				•					
	Gestione delle emozioni		•							

Profilo competenze tecniche

Area	Competenze Tecniche	Livello atteso							
		0	1	2	3	4	5	6	7
Organizzazione del lavoro	Organizzazione dell'Amministrazione regionale e regolamenti			•					
	Organizzazione e programmazione delle attività			•					
Tecnologie comunicazione e informazione	Comunicazione e collaborazione digitale			•					
	Ricerca, valutazione e gestione dati e informazioni			•					
	Strumenti applicativi informatici di base				•				
	Processi per la sicurezza e protezione dei dati			•					
Tecniche e strumenti di supporto	Analisi e gestione documentale				•				
	Logistica				•				
	Utilizzo e manutenzione apparecchiature e strumenti				•				

Profilo di Ruolo
Operatore servizi di tipografia
Elementi integrativi caratterizzanti

Conoscenze e/o competenze specifiche richieste (descrizione)	
1	Processi attrezzature e macchinari tipografici
2	Materiali e tecniche di stampa
3	Software di impaginazione e grafica

Formazione e abilitazioni professionali preferenziali / richieste		
Titolo	Descrizione	Preferenziale / Richiesto
<i>Diploma</i>	Grafico pubblicitario/perito tecnico in grafica e comunicazione	Preferenziale
<i>Specializzazione</i>		-
<i>Abilitazioni</i>		-
<i>Altro (specificare)</i>	Corsi specializzati nella stampa e produzione grafica	Preferenziale

Esperienze professionali preferenziali / richieste				
Tipo		Descrizione	Anni esperienza	Preferenziale / Richiesto
esterna	interna			
X	<input type="checkbox"/>	Operatore in centri tipografici		Preferenziale

Famiglia Servizi direzionali

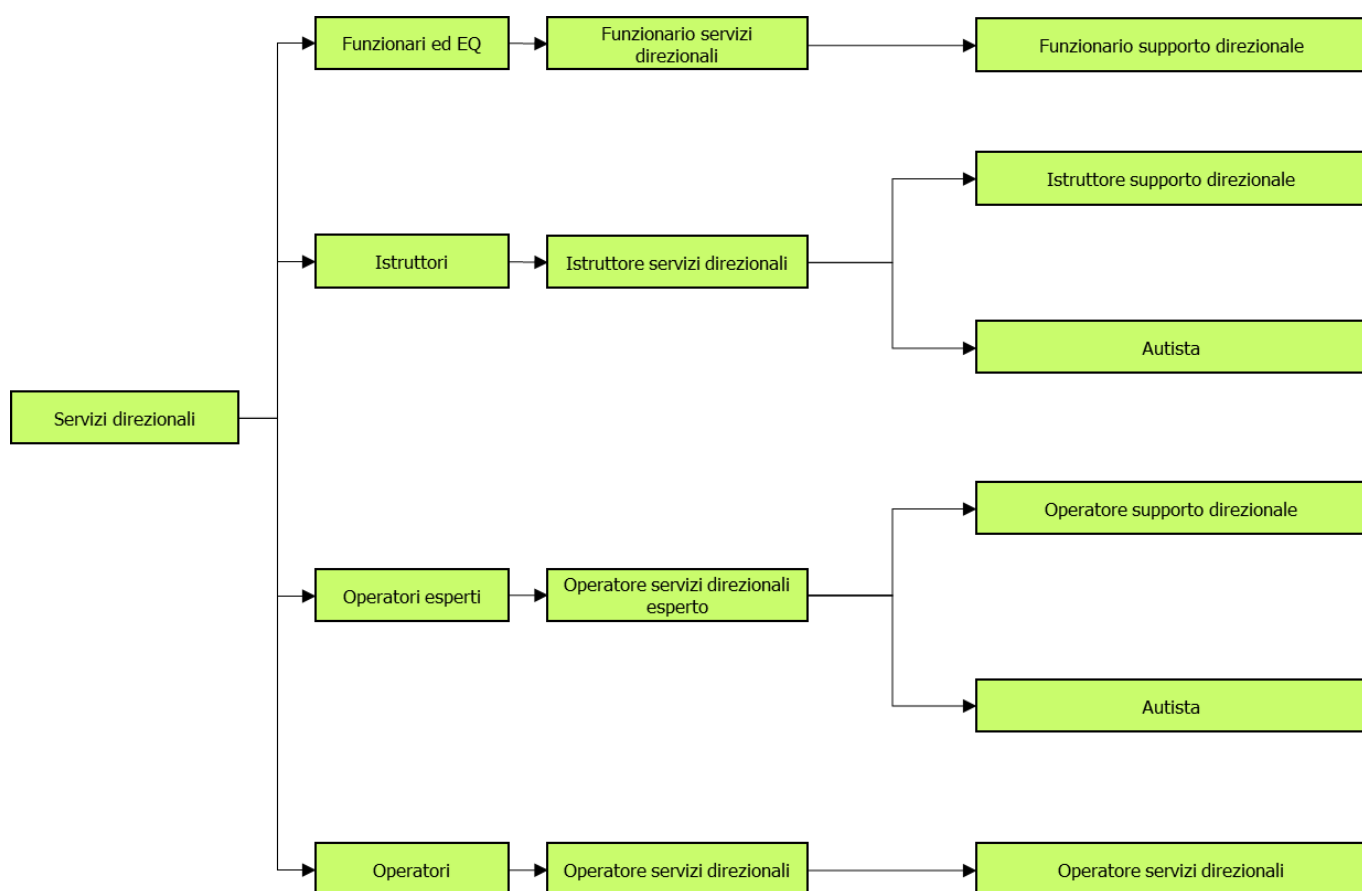

Profilo di Ruolo**Funzionario supporto direzionale****Scopo organizzativo**

Garantire il funzionamento e l'operatività della struttura di riferimento ed il supporto ai vertici della stessa, attraverso il coordinamento e la realizzazione diretta delle necessarie attività di supporto operativo, organizzativo e gestionale, il coordinamento delle attività di segreteria e la gestione delle relazioni esterne

*Famiglia Professionale
Profilo Professionale di riferimento
Area Contrattuale*

**Servizi direzionali
Funzionario servizi direzionali
Funzionari ed Elevata Qualificazione**

Aree di responsabilità**Caratterizzanti**

- Assicura la pianificazione, il coordinamento e la realizzazione delle attività di supporto organizzativo necessarie al funzionamento della struttura di riferimento e all'erogazione di servizi generali curando e coordinando, ove necessario, i rapporti con i soggetti interessati interni/esterni
- Predisporre e supporta la stesura degli atti e della documentazione, eventualmente anche di contenuto tecnico, funzionali alle attività della struttura di riferimento e al suo funzionamento, con particolare attenzione alla gestione dei processi trasversali all'organizzazione interna e agli atti di governance regionale
- Garantisce la realizzazione di tutte le attività funzionali ad un corretto svolgimento delle riunioni, ivi compresa la redazione dei verbali; effettua le necessarie attività di ricerca legislativa e di atti. Assicura la raccolta, la diffusione e l'archiviazione degli atti e della documentazione di competenza, sovrintendendone la classificazione e l'accesso
- Assicura il corretto svolgimento di tutte le attività funzionali alla realizzazione della produzione editoriale, garantendo l'uniformità degli standard di impostazione grafica e la riconoscibilità dell'immagine Regionale, in coerenza con gli indirizzi dell'Ente. Cura, nell'ambito delle materie di competenza, le relazioni con i soggetti interni ed esterni alla struttura di appartenenza; fornisce assistenza ai fini dell'organizzazione di convegni, seminari ed eventi
- Svolge gli adempimenti connessi alla gestione delle interrogazioni, interpellanze, mozioni del Consiglio Regionale e degli altri livelli istituzionali che coinvolgono la struttura di appartenenza e cura la raccolta della documentazione di competenza

Profilo di Ruolo
Funzionario supporto direzionale
Profilo competenze organizzative

Area	Competenze organizzative	Livello atteso								Distintività
		0	1	2	3	4	5	6	7	
Cognitiva	Soluzione dei problemi							•		D
	Consapevolezza del contesto					•				
	Decisione					•				
	Orientamento all'apprendimento						•			
Realizzativa	Orientamento al risultato					•				D
	Iniziativa						•			
	Gestione dei processi							•		
	Affidabilità							•		
Relazionale	Propensione digitale					•				D
	Orientamento al servizio							•		
	Comunicazione						•			
	Collaborazione					•				
Gestione del sè	Negoziazione					•				D
	Adattabilità/Flessibilità							•		
Competenze gestionali - da considerare solo per titolari di EQ										
Gestionale	Gestione delle emozioni						•			D
	Guida del gruppo					•				
	Sviluppo dei collaboratori						•			

Profilo di Ruolo
Funzionario supporto direzionale
Profilo competenze tecniche

Area	Competenze Tecniche	Livello atteso									
		0	1	2	3	4	5	6	7		
Normativa	Ordinamento comunitario di riferimento				•						
	Ordinamento nazionale di riferimento				•						
	Ordinamento regionale di riferimento					•					
Tecnica amministrativa	Metodi e strumenti di tecnica amministrativa				•						
	Tecnica di gestione degli appalti, delle forniture e dei contratti					•					
	Rendicontazione				•						
	Tecniche e strumenti di controllo tecnico-amministrativo e auditing su procedure/processi				•						
Contabilità, finanza e controllo	Contabilità Pubblica				•						
	Patto di stabilità, regole e tecniche di consolidamento della spesa				•						
Organizzazione del lavoro	Organizzazione dell'Amministrazione regionale e regolamenti							•			
	Organizzazione e programmazione delle attività							•			
	Tecniche, strumenti e processi di Amministrazione del personale							•			
Comunicazione e informazione	Comunicazione interna e comunicazione organizzativa							•			
	Comunicazione istituzionale							•			
	Organizzazione e gestione eventi							•			
Tecnologie comunicazione e informazione	Comunicazione e collaborazione digitale							•			
	Ricerca, valutazione e gestione dati e informazioni						•				
	Strumenti applicativi informatici di base							•			
	Processi per la sicurezza e protezione dei dati							•			
	Codice Amministrazione Digitale (CAD)							•			
Tecniche e strumenti di supporto	Analisi e gestione documentale							•			
	Archivistica							•			
	Gestione e amministrazione del patrimonio							•			
	Logistica							•			
	Tecniche di segreteria di direzione/settore							•			
Lingue	Inglese							•			

Ambito: Segreteria legale

Profilo di Ruolo

Funzionario supporto direzionale

Elementi integrativi caratterizzanti

Conoscenze e/o competenze specifiche richieste (descrizione)	
1	Tecniche di assistenza legale

Formazione e abilitazioni professionali preferenziali / richieste		
<i>Titolo</i>	<i>Descrizione</i>	<i>Preferenziale / Richiesto</i>
<i>Diploma di laurea</i>		-
<i>Specializzazione</i>		-
<i>Abilitazioni</i>		-
<i>Altro (specificare)</i>		-

Esperienze professionali preferenziali / richieste				
<i>Tipo</i>		<i>Descrizione</i>	<i>Anni esperienza</i>	<i>Preferenziale / Richiesto</i>
<i>esterna</i>	<i>interna</i>			
X	<input type="checkbox"/>	Esperienza in segreteria di studio legale	3	Preferenziale

Profilo di Ruolo
Istruttore supporto direzionale
Scopo organizzativo

Contribuire al funzionamento della struttura di riferimento, attraverso la realizzazione diretta delle necessarie attività di supporto operativo, organizzativo e gestionale, la realizzazione delle attività di alta segreteria e la gestione delle relazioni a supporto dei vertici della struttura

*Famiglia Professionale
 Profilo Professionale di riferimento
 Area Contrattuale*

**Servizi direzionali
 Istruttore servizi direzionali
 Istruttori**

Aree di responsabilità
Caratterizzanti

- Svolge attività di supporto, operativo e gestionale, necessarie al funzionamento della struttura di riferimento e all'erogazione di servizi generali. Collabora alla pianificazione e realizzazione delle attività di alta segreteria a supporto delle funzioni svolte dai vertici della struttura di appartenenza
- Collabora alla stesura e alla gestione degli atti e della documentazione, eventualmente anche di contenuto tecnico, funzionali alle attività della struttura di riferimento e al suo funzionamento
- Cura la raccolta e la gestione della documentazione di competenza per le riunioni e gli incontri di lavoro; collabora alla redazione dei verbali e predispone gli atti; effettua attività di ricerca legislativa e di atti interni, supporta la predisposizione e la gestione delle interrogazioni, interpellanze, mozioni del Consiglio Regionale e degli altri livelli istituzionali che coinvolgono la struttura di appartenenza
- Gestisce la raccolta, la diffusione e l'archiviazione degli atti e della documentazione di competenza, curandone la classificazione e l'accesso
- Contribuisce, nell'ambito delle materie di competenza, alla realizzazione delle attività relative all'organizzazione di convegni, seminari ed eventi

Profilo competenze organizzative

Area	Competenze organizzative	Livello atteso								Distintività
		0	1	2	3	4	5	6	7	
Cognitiva	Soluzione dei problemi					•				
	Consapevolezza del contesto				•					
	Decisione				•					
	Orientamento all'apprendimento					•				
Realizzativa	Orientamento al risultato				•					
	Iniziativa				•					
	Gestione dei processi						•			D
	Affidabilità						•			
	Propensione digitale				•					
Relazionale	Orientamento al servizio						•			D
	Comunicazione					•				
	Collaborazione					•				
	Negoziiazione				•					
Gestione del sè	Adattabilità/Flessibilità						•			D
	Gestione delle emozioni					•				

Profilo di Ruolo
Istruttore supporto direzionale
Profilo competenze tecniche

Area	Competenze Tecniche	Livello atteso									
		0	1	2	3	4	5	6	7		
Normativa	Ordinamento comunitario di riferimento			•							
	Ordinamento nazionale di riferimento			•							
	Ordinamento regionale di riferimento				•						
Tecnica amministrativa	Metodi e strumenti di tecnica amministrativa				•						
	Rendicontazione				•						
	Tecniche e strumenti di controllo tecnico-amministrativo e auditing su procedure/processi				•						
Contabilità, finanza e controllo	Contabilità Pubblica				•						
Organizzazione del lavoro	Organizzazione dell'Amministrazione regionale e regolamenti					•					
	Tecniche, strumenti e processi di Amministrazione del personale					•					
	Organizzazione e programmazione delle attività						•				
Comunicazione e informazione	Comunicazione interna e comunicazione organizzativa					•					
	Comunicazione istituzionale					•					
	Organizzazione e gestione eventi				•						
Tecnologie comunicazione e informazione	Comunicazione e collaborazione digitale				•						
	Ricerca, valutazione e gestione dati e informazioni			•							
	Strumenti applicativi informatici di base				•						
	Processi per la sicurezza e protezione dei dati			•							
Tecniche e strumenti di supporto	Analisi e gestione documentale					•					
	Archivistica					•					
	Gestione e amministrazione del patrimonio					•					
	Utilizzo e manutenzione apparecchiature e strumenti					•					
	Logistica					•					
	Tecniche di segreteria di direzione/settore					•					
Lingue	Inglese				•						

Ambito: Segreteria legale

Profilo di Ruolo

Istruttore supporto direzionale

Elementi integrativi caratterizzanti

Conoscenze e/o competenze specifiche richieste (descrizione)	
1	Tecniche di assistenza legale

Formazione e abilitazioni professionali preferenziali / richieste		
<i>Titolo</i>	<i>Descrizione</i>	<i>Preferenziale / Richiesto</i>
<i>Diploma</i>		-
<i>Specializzazione</i>		-
<i>Abilitazioni</i>		-
<i>Altro (specificare)</i>		-

Esperienze professionali preferenziali / richieste				
<i>Tipo</i>		<i>Descrizione</i>	<i>Anni esperienza</i>	<i>Preferenziale / Richiesto</i>
<i>esterna</i>	<i>interna</i>			
X	<input type="checkbox"/>	Esperienza in segreteria di studio legale	1	Preferenziale

Profilo di Ruolo**Autista****Scopo organizzativo***Assicurare le attività per il funzionamento del servizio di trasporto**Famiglia Professionale**Profilo Professionale di riferimento**Area Contrattuale***Servizi direzionali****Istruttore servizi direzionali****Istruttori****Aree di responsabilità**

- Caratterizzanti*
- Svolge compiti e mansioni inerenti alla guida degli automezzi regionali per il trasporto di persone
 - Contribuisce ad organizzare e rendicontare il servizio svolto dagli autisti
 - Contribuisce alla gestione amministrativa e contabile del parco automezzi e di tutte le problematiche connesse

Profilo di Ruolo
Autista
Profilo competenze organizzative

Area	Competenze organizzative	Livello atteso								Distintività
		0	1	2	3	4	5	6	7	
Cognitiva	Soluzione dei problemi						•			D
	Consapevolezza del contesto				•					
	Decisione				•					
	Orientamento all'apprendimento									
Realizzativa	Orientamento al risultato					•				
	Iniziativa				•					
	Gestione dei processi						•			D
	Affidabilità					•				
	Propensione digitale			•						
Relazionale	Orientamento al servizio						•			D
	Comunicazione					•				
	Collaborazione				•					
	Negoziazione				•					
Gestione del sè	Adattabilità/Flessibilità				•					
	Gestione delle emozioni					•				

Profilo di Ruolo

Autista

Profilo competenze organizzative

Area	Competenze Tecniche	Livello atteso							
		0	1	2	3	4	5	6	7
Tecnica amministrativa	Rendicontazione				•				
Contabilità, finanza e controllo	Contabilità Pubblica				•				
Organizzazione del lavoro	Organizzazione dell'Amministrazione regionale e regolamenti			•					
Tecnologie comunicazione e informazione	Comunicazione e collaborazione digitale			•					
	Ricerca, valutazione e gestione dati e informazioni			•					
	Strumenti applicativi informatici di base			•					
	Processi per la sicurezza e protezione dei dati			•					
Tecniche e strumenti di supporto	Utilizzo e manutenzione apparecchiature e strumenti					•			

Profilo di Ruolo

Autista

Elementi integrativi caratterizzanti

Conoscenze e/o competenze specifiche richieste (descrizione)	
1	Codice della strada
2	Meccanica ed elettronica
3	Conoscenza del territorio
4	Guida e manutenzione automezzi

Formazione e abilitazioni professionali preferenziali / richieste		
<i>Titolo</i>	<i>Descrizione</i>	<i>Preferenziale / Richiesto</i>
<i>Diploma</i>		-
<i>Specializzazione</i>		-
<i>Abilitazioni</i>	Patente B (da almeno 5 anni)	Richiesto
<i>Altro (specificare)</i>	Carta di Qualificazione del Conducente professionale (CQC); Patente D	Preferenziale

Esperienze professionali preferenziali / richieste				
<i>Tipo</i>		<i>Descrizione</i>	<i>Anni esperienza</i>	<i>Preferenziale / Richiesto</i>
<i>esterna</i>	<i>interna</i>			
<input type="checkbox"/>	<input type="checkbox"/>			-

Profilo di Ruolo**Operatore supporto direzionale****Scopo organizzativo**

Fornire supporto all'unità organizzativa di appartenenza, al fine di garantire l'esecuzione delle attività previste per il funzionamento operativo di tutta la struttura

*Famiglia Professionale
Profilo Professionale di riferimento
Area Contrattuale*

**Servizi direzionali
Operatore servizi direzionali esperto
Operatori esperti**

Aree di responsabilità

- Caratterizzanti*
- Svolge attività di supporto e di erogazione di servizi alla struttura di appartenenza e/o di competenza della stessa con l'obiettivo di garantirne la normale operatività
 - Collabora all'interno delle unità organizzative alla suddivisione dei compiti, garantendo la preparazione della connessa documentazione e corrispondenza; fornisce supporto nell'organizzazione delle riunioni, nella cura della logistica di sala e nella stesura dei verbali
 - Contribuisce alla gestione e all'esecuzione dei lavori di manutenzione ordinaria, razionalizzando ed ottimizzando le risorse in dotazione; contribuisce all'organizzazione e alla realizzazione degli interventi sul territorio, ove previsto, con lo scopo di assicurare il supporto operativo alle unità richiedenti
 - Svolge attività di front-office, centralino o call-center non specialistico fornendo, all'interlocutore interno e/o esterno, informazioni relative all'ambito di propria competenza

Profilo di Ruolo
Operatore supporto direzionale
Profilo competenze organizzative

Area	Competenze organizzative	Livello atteso								Distintività
		0	1	2	3	4	5	6	7	
Cognitiva	Soluzione dei problemi			•						
	Consapevolezza del contesto			•						
	Decisione				•					
	Orientamento all'apprendimento				•					
Realizzativa	Orientamento al risultato			•						
	Iniziativa			•						
	Gestione dei processi					•				D
	Affidabilità				•					
	Propensione digitale			•						
Relazionale	Orientamento al servizio				•					
	Comunicazione				•					
	Collaborazione				•					
	Negoziazione			•						
Gestione del sè	Adattabilità/Flessibilità					•				D
	Gestione delle emozioni				•					

Profilo competenze tecniche

Area	Competenze Tecniche	Livello atteso							
		0	1	2	3	4	5	6	7
Normativa	Ordinamento comunitario di riferimento			•					
	Ordinamento nazionale di riferimento			•					
	Ordinamento regionale di riferimento			•					
Tecnica amministrativa	Metodi e strumenti di tecnica amministrativa				•				
	Rendicontazione				•				
Contabilità, finanza e controllo	Contabilità Pubblica				•				
	Contabilità Pubblica Europea			•					
Organizzazione del lavoro	Organizzazione dell'Amministrazione regionale e regolamenti				•				
	Tecniche, strumenti e processi di Amministrazione del personale			•					
Comunicazione e informazione	Comunicazione interna e comunicazione organizzativa				•				
	Organizzazione e gestione eventi				•				
Tecnologie comunicazione e informazione	Comunicazione e collaborazione digitale				•				
	Ricerca, valutazione e gestione dati e informazioni			•					
	Strumenti applicativi informatici di base				•				
	Processi per la sicurezza e protezione dei dati			•					
Tecniche e strumenti di supporto	Analisi e gestione documentale					•			
	Archivistica				•				
	Gestione e amministrazione del patrimonio					•			
	Tecniche di segreteria di direzione/settore				•				
	Utilizzo e manutenzione apparecchiature e strumenti					•			
Lingue	Inglese			•					

Ambito: Segreteria legale

Profilo di Ruolo

Operatore supporto direzionale

Elementi integrativi caratterizzanti

Conoscenze e/o competenze specifiche richieste (descrizione)	
1	Tecniche di assistenza legale

Formazione e abilitazioni professionali preferenziali / richieste		
<i>Titolo</i>	<i>Descrizione</i>	<i>Preferenziale / Richiesto</i>
<i>Diploma</i>		-
<i>Specializzazione</i>		-
<i>Abilitazioni</i>		-
<i>Altro (specificare)</i>		-

Esperienze professionali preferenziali / richieste				
<i>Tipo</i>		<i>Descrizione</i>	<i>Anni esperienza</i>	<i>Preferenziale / Richiesto</i>
<i>esterna</i>	<i>interna</i>			
X	<input type="checkbox"/>	Esperienza in segreteria di studio legale	1	Preferenziale

Profilo di Ruolo**Autista****Scopo organizzativo**

Assicurare lo svolgimento specifico e continuativo dei compiti e delle mansioni inerenti alla guida degli automezzi e il buon funzionamento degli stessi

*Famiglia Professionale
Profilo Professionale di riferimento
Area Contrattuale*

**Servizi direzionali
Operatore servizi direzionali esperto
Operatori esperti**

Aree di responsabilità

- Caratterizzanti*
- Garantisce il servizio di guida delle autovetture di cui cura la preparazione e l'impiego
 - Assicura il mantenimento di un elevato livello di efficienza degli automezzi, segnalando tempestivamente difetti e guasti opportunamente individuati
 - Cura la tenuta dei documenti relativi alla gestione dell'automezzo

Profilo di Ruolo

Autista

Profilo competenze organizzative

Area	Competenze organizzative	Livello atteso								Distintività
		0	1	2	3	4	5	6	7	
Cognitiva	Soluzione dei problemi			•						
	Consapevolezza del contesto			•						
	Decisione			•						
	Orientamento all'apprendimento									
Realizzativa	Orientamento al risultato				•					
	Iniziativa			•						
	Gestione dei processi					•				D
	Affidabilità				•					
	Propensione digitale			•						
Relazionale	Orientamento al servizio					•				D
	Comunicazione				•					
	Collaborazione			•						
	Negoziazione			•						
Gestione del sè	Adattabilità/Flessibilità			•						
	Gestione delle emozioni				•					

Profilo di Ruolo
Autista
Profilo competenze tecniche

Area	Competenze Tecniche	Livello atteso							
		0	1	2	3	4	5	6	7
Organizzazione del lavoro	Organizzazione dell'Amministrazione regionale e regolamenti			•					
Tecnologie comunicazione e informazione	Comunicazione e collaborazione digitale			•					
	Ricerca, valutazione e gestione dati e informazioni			•					
	Strumenti applicativi informatici di base			•					
	Processi per la sicurezza e protezione dei dati			•					
Tecniche e strumenti di supporto	Utilizzo e manutenzione apparecchiature e strumenti					•			

Profilo di Ruolo

Autista

Elementi integrativi caratterizzanti

Conoscenze e/o competenze specifiche richieste (descrizione)	
1	Codice della strada
2	Meccanica ed elettronica
3	Conoscenza del territorio
4	Guida e manutenzione automezzi

Formazione e abilitazioni professionali preferenziali / richieste		
Titolo	Descrizione	Preferenziale / Richiesto
<i>Diploma</i>		-
<i>Specializzazione</i>		-
<i>Abilitazioni</i>	Patente B (da almeno 5 anni)	Richiesto
<i>Altro (specificare)</i>	Carta di Qualificazione del Conducente professionale (CQC); Patente D	Preferenziale

Esperienze professionali preferenziali / richieste				
Tipo		Descrizione	Anni esperienza	Preferenziale / Richiesto
esterna	interna			
<input type="checkbox"/>	<input type="checkbox"/>			-

Profilo di Ruolo**Operatore servizi direzionali****Scopo organizzativo***Svolgere funzioni di ausilio all'interno dell'unità organizzativa di appartenenza*

Famiglia Professionale
Profilo Professionale di riferimento
Area Contrattuale

Servizi direzionali
Operatore servizi direzionali
Operatori

Aree di responsabilità

Caratterizzanti

- Svolge mansioni di tipo ausiliario e di supporto volte a favorire il corretto funzionamento della struttura di appartenenza
- Esegue semplici interventi di manutenzione e riparazione generica e cura il riordino degli ambienti interni ed esterni e tutte le operazioni elementari e di ausilio richieste

Profilo di Ruolo

Operatore servizi direzionali

Profilo competenze organizzative

Area	Competenze organizzative	Livello atteso								Distintività
		0	1	2	3	4	5	6	7	
Cognitiva	Soluzione dei problemi		•							
	Consapevolezza del contesto		•							
	Decisione			•						
	Orientamento all'apprendimento			•						
Realizzativa	Orientamento al risultato		•							
	Iniziativa		•							
	Gestione dei processi			•						
	Affidabilità			•						
	Propensione digitale			•						
Relazionale	Orientamento al servizio			•						
	Comunicazione			•						
	Collaborazione			•						
	Negoziazione		•							
Gestione del sé	Adattabilità / Flessibilità				•					D
	Gestione delle emozioni			•						

Profilo competenze tecniche

Area	Competenze tecniche	Livello atteso							
		0	1	2	3	4	5	6	7
Organizzazione del lavoro	Organizzazione dell'Amministrazione Regionale e regolamenti		•						
Tecnologie comunicazione e informazione	Comunicazione e collaborazione digitale		•						
	Ricerca, valutazione e gestione dati e informazioni		•						
	Strumenti applicativi informatici di base			•					
	Processi per la sicurezza e protezione dei dati		•						
Tecniche e strumenti di supporto	Archivistica			•					
	Tecniche di segreteria direzionale		•						
	Utilizzo e manutenzione apparecchiature e strumenti			•					
Lingue	Inglese		•						

Appendice 4 – Ambiti individuati

L'ambito e gli elementi caratterizzanti costituiscono un elemento integrativo del Profilo di Ruolo volto a specificare e caratterizzare sia le "materie" regionali presidiate sia l'insieme delle conoscenze/competenze specifiche richieste per la realizzazione di tale presidio.

Si tratta di conoscenze e competenze ulteriori rispetto a quelle richieste per la copertura del Profilo di Ruolo e che sono necessarie per svolgere il Ruolo nella specifica materia di competenza.

Le successive tabelle hanno lo scopo di illustrare gli ambiti individuati, i Profili di Ruolo a cui possono essere assegnati e le conoscenze / competenze tecnico-istituzionali associate agli stessi, con le relative descrizioni.

Di seguito sono illustrati gli Ambiti individuati e i profili di ruolo ad essi associati:

Ambito proposto	Profilo di Ruolo di riferimento
Agroforestale	<ul style="list-style-type: none"> • Funzionario gestione tecnica di settore • Funzionario programmazione e valutazione regionale • Istruttore gestione tecnica di settore • Istruttore programmazione e valutazione
AIR Legislativo	<ul style="list-style-type: none"> • Funzionario programmazione e valutazione regionale
Ambiente ed energia	<ul style="list-style-type: none"> • Funzionario programmazione e valutazione regionale • Funzionario gestione tecnica di settore
Bibliotecario e Archivistico	<ul style="list-style-type: none"> • Funzionario gestione e analisi dati • Istruttore gestione e sviluppo sistemi informativi
Dati territoriali e ambientali	<ul style="list-style-type: none"> • Funzionario gestione tecnica di settore • Istruttore gestione tecnica di settore
Diritto dell'amministrazione digitale	<ul style="list-style-type: none"> • Funzionario processo legislativo
Educativo-scolastico	<ul style="list-style-type: none"> • Funzionario programmazione e valutazione regionale
Faunistico-venatorio	<ul style="list-style-type: none"> • Funzionario programmazione e valutazione regionale • Funzionario gestione tecnica di settore • Istruttore programmazione e valutazione • Istruttore gestione tecnica di settore
Gestione dei contratti di servizio del TPL su gomma, ferro e marittimo	<ul style="list-style-type: none"> • Funzionario gestione tecnica di settore • Funzionario programmazione e valutazione regionale • Istruttore programmazione e valutazione
Governo unitario delle risorse idriche e della difesa del suolo	<ul style="list-style-type: none"> • Funzionario gestione tecnica di settore • Funzionario programmazione e valutazione regionale • Istruttore programmazione e valutazione
Idraulica	<ul style="list-style-type: none"> • Funzionario gestione tecnica – opere pubbliche • Istruttore tecnico - opere pubbliche
Impianti elettrici	<ul style="list-style-type: none"> • Funzionario gestione tecnica – opere pubbliche • Istruttore tecnico - opere pubbliche
Impianti meccanici	<ul style="list-style-type: none"> • Funzionario gestione tecnica – opere pubbliche • Istruttore tecnico - opere pubbliche
Impiantistica e promozione attività sportiva	<ul style="list-style-type: none"> • Funzionario programmazione e valutazione regionale • Istruttore programmazione e valutazione

Infrastrutture e logistica	<ul style="list-style-type: none"> • Funzionario programmazione e valutazione regionale • Istruttore programmazione e valutazione
Investimenti infrastrutturali	<ul style="list-style-type: none"> • Funzionario programmazione e valutazione regionale • Istruttore programmazione e valutazione
Investimenti sanitari	<ul style="list-style-type: none"> • Funzionario programmazione e valutazione regionale • Istruttore programmazione e valutazione
Istruzione e formazione professionale	<ul style="list-style-type: none"> • Funzionario programmazione e valutazione regionale • Istruttore programmazione e valutazione
Musei, patrimonio culturale materiale e immateriale, arte contemporanea e siti Unesco	<ul style="list-style-type: none"> • Funzionario programmazione e valutazione regionale • Istruttore programmazione e valutazione
Pianificazione territoriale	<ul style="list-style-type: none"> • Funzionario gestione tecnica di settore • Funzionario programmazione e valutazione regionale • Istruttore gestione tecnica di settore • Istruttore programmazione e valutazione
Reti bibliotecarie e archivistiche	<ul style="list-style-type: none"> • Funzionario programmazione e valutazione regionale • Istruttore programmazione e valutazione
Reti digitali per la cultura	<ul style="list-style-type: none"> • Funzionario architettura e sviluppo IT • Istruttore gestione e sviluppo sistemi informativi
Sanità pubblica veterinaria e sicurezza alimentare	<ul style="list-style-type: none"> • Funzionario verifica e controllo amministrativo (auditing)
Segreteria legale	<ul style="list-style-type: none"> • Funzionario supporto direzionale • Istruttore supporto direzionale • Operatore supporto direzionale
Spettacolo dal vivo e riprodotto	<ul style="list-style-type: none"> • Funzionario programmazione e valutazione regionale • Istruttore programmazione e valutazione
Statistico	<ul style="list-style-type: none"> • Funzionario gestione e analisi dati • Istruttore gestione e sviluppo sistemi informativi
Viabilità di interesse regionale	<ul style="list-style-type: none"> • Funzionario progettazione e direzione lavori - opere pubbliche • Funzionario programmazione e valutazione regionale • Istruttore tecnico - opere pubbliche • Istruttore programmazione e valutazione

A seguire viene presentato un dettaglio per ciascun ambito comprensivo di Profili di Ruolo associabili, conoscenze/competenze ambito-specifiche e relativa descrizione.

Ambito: Agroforestale

Profili di Ruolo interessati	Conoscenza/Competenza	Descrizione
<ul style="list-style-type: none"> • Funzionario gestione tecnica di settore • Funzionario programmazione e valutazione regionale • Istruttore gestione tecnica di settore • Istruttore programmazione e valutazione 	Sistemi produttivi agricoli	Conoscenza e gestione delle pratiche, tecnologie e risorse necessarie per ottimizzare la produzione agricola, promuovendo la qualità, l'efficienza e la sostenibilità prodotti agricoli.
	Sistemi territoriali forestali	Conoscenza e gestione delle dinamiche e delle risorse forestali all'interno del contesto territoriale, con un focus sulla conservazione, la gestione sostenibile e la conservazione delle risorse forestali per promuovere la biodiversità e preservare l'equilibrio ecologico.

Ambito: AIR Legislativo

Profili di Ruolo interessati	Conoscenza/Competenza	Descrizione
<ul style="list-style-type: none"> • Funzionario programmazione e valutazione regionale 	Metodologie e tecniche di Analisi di Impatto della Regolazione (AIR legislativo)	Capacità di valutare in modo accurato gli effetti e le implicazioni delle proposte legislative, analizzando il loro impatto economico, sociale, e ambientale al fine di informare e guidare la formulazione delle politiche pubbliche in modo efficace e responsabile.
	Metodologie e tecniche di analisi di fattibilità e di valutazione ex post della normativa	Capacità di valutare la fattibilità e gli effetti delle normative prima della loro implementazione, nonché di condurre valutazioni, una volta che sono state applicate, per valutare il loro impatto, fornendo così una base solida per decisioni legislative informate e sostenibili.
	Metodologie e tecniche di misurazione degli oneri amministrativi e dei tempi burocratici della regolazione (Standard Cost Model e misurazioni ex ante)	Conoscenza nella misurazione e valutazione dei costi associati alla conformità normativa e agli adempimenti amministrativi attraverso la quale effettuare una valutazione accurata ex ante ed ex post dell'impatto in termini di oneri amministrativi e tempi burocratici della regolazione.

Ambito: Ambiente ed energia

Profili di Ruolo interessati	Conoscenza/competenza	Descrizione
<ul style="list-style-type: none"> • Funzionario programmazione e valutazione regionale • Funzionario gestione tecnica di settore 	Normativa (europea/nazionale/regionale) in materia di ambiente ed energia	Conoscenza delle leggi e dei regolamenti ambientali, che fornisce le basi per la programmazione, la gestione e l'attuazione di politiche e interventi mirati alla protezione dell'ambiente e alla sua gestione sostenibile, alla valutazione dell'impatto ambientale, alla transizione ecologica nonché allo sviluppo di energie rinnovabili.
	Valutazione di impatto ambientale	Capacità di valutare gli effetti potenziali di progetti o politiche sull'ambiente, identificando e mitigando i rischi ambientali e promuovendo lo sviluppo sostenibile attraverso un'analisi accurata e completa degli impatti.

<ul style="list-style-type: none"> • Funzionario programmazione e valutazione regionale 	Gestione delle risorse in materia di ambiente ed energia	Capacità di pianificazione e programmazione degli interventi necessari in materia di tutela dell'ambiente e dell'energia nonché di attuazione delle attività di erogazione e monitoraggio delle risorse assegnate.
<ul style="list-style-type: none"> • Funzionario gestione tecnica di settore 	Gestione dei processi complessi e delle attività di rilascio autorizzazioni in materia di ambiente ed energia	Capacità di governare processi complessi, compresa la gestione delle Conferenze dei Servizi, riguardanti le attività istruttorie inerenti le istanze pervenute in materia di ambiente ed energia, nonché gestione di progetti e attuazione di interventi

Ambito: Bibliotecario e Archivistico

Profili di Ruolo interessati	Conoscenza/Competenza	Descrizione
<ul style="list-style-type: none"> • Funzionario gestione e analisi dati 	Organizzazione e gestione di biblioteche, di archivi, di deposito e storici	Capacità di sviluppare e gestire sistemi efficienti e accessibili per la raccolta, la conservazione e la fruizione di materiali bibliografici e archivistici, garantendo la loro integrità e accessibilità nel tempo e promuovendone la conoscenza.
	Management dei flussi documentali	Capacità di organizzare e gestire in maniera strategica i processi di creazione, distribuzione, archiviazione e recupero dei documenti, al fine di migliorarne l'efficienza, l'accessibilità e la conformità normativa.
	Progettazione, costruzione e manutenzione di cataloghi e inventari	Capacità di sviluppare e gestire sistemi organizzati e accessibili per la documentazione e la classificazione di materiali o risorse, garantendo l'accuratezza, l'aggiornamento e l'efficienza di cataloghi e inventari.
<ul style="list-style-type: none"> • Istruttore gestione e sviluppo sistemi informativi 	Servizi di biblioteca e archivio	Capacità di fornire servizi di ricerca, consultazione e assistenza, gestendo le risorse bibliotecarie e archivistiche per soddisfare le esigenze informative e di ricerca.
	Consulenza alla consultazione, alla ricerca e all'accesso ai documenti d'archivio	Capacità di fornire supporto specializzato agli utenti nell'individuazione, nell'interpretazione e nell'accesso ai materiali archivistici, facilitando così la fruizione e l'utilizzo efficace delle risorse storiche e documentarie.
	Catalogazione documentaria e inventariazione archivistica	Capacità di identificare, classificare e registrare i documenti in modo sistematico e accurato, attraverso processi come la protocollazione, la classificazione funzionale, la metadattazione e altri tipi di registrazione, garantendo così una corretta organizzazione e facilitando l'accessibilità delle risorse documentarie.

Ambito: Dati territoriali e ambientali

Profili di Ruolo interessati	Conoscenza/Competenza	Descrizione
<ul style="list-style-type: none"> • Funzionario gestione tecnica di settore 	Metodologie per la progettazione e gestione dei dati territoriali conformi alla normativa e alle regole tecniche	Capacità di utilizzare metodi e strumenti avanzati per progettare, acquisire, elaborare, validare e rappresentare dati territoriali, garantendo il rispetto della normativa sulla cartografia ufficiale, i relativi standard e le regole tecniche oltre che il riutilizzo dell'informazione territoriale nel settore pubblico.

	Tecniche di acquisizione, telerilevamento e fotointerpretazione	Conoscenza della disciplina scientifica che permette di acquisire informazioni qualitative e quantitative riguardanti il territorio e l'ambiente dai dati territoriali anche telerilevati (da piattaforma satellitare, aerea, ecc.), nonché conoscenza dell'insieme dei metodi e delle tecniche per la relativa elaborazione e interpretazione.
	Strumenti applicativi geomatici per elaborazioni, analisi spaziali e rappresentazione cartografica	Capacità di utilizzare software specializzati per elaborare ed analizzare dati territoriali complessi al fine di creare mappe, cartografie, layout dinamici (webGIS) accurati e significativi per il supporto alle funzioni amministrative.
<ul style="list-style-type: none"> Istruttore gestione tecnica di settore 	Strumenti per la topografia, geodesia, applicazioni cartografiche e catastali	Capacità di utilizzare e gestire strumenti tecnologici e software specializzati per acquisire, elaborare e visualizzare dati geospaziali, supportando le attività di rilievo, la mappatura e la gestione del territorio.
	Tecniche di elaborazione e produzione dati territoriali e layout cartografici	Capacità di gestire e analizzare dati geospaziali al fine di creare mappe e layout cartografici.

Ambito: Diritto dell'amministrazione digitale

Profili di Ruolo interessati	Conoscenza/Competenza	Descrizione
<ul style="list-style-type: none"> Funzionario processo legislativo 	Diritto delle nuove tecnologie	Conoscenza dei diversi aspetti giuridici connessi all'informatica, come e-government, privacy, IA, sicurezza informatica, brevetti e proprietà intellettuale che garantisce lo sviluppo digitale etico, responsabile e sicuro.
	Analisi e ricerca giurisprudenziale e normativa	Capacità di utilizzare tecniche e strumenti utili ad estrarre informazioni da testi legali (sentenze, leggi, contratti) e supportare le decisioni in ambito giuridico migliorando l'efficienza del lavoro legale.

Ambito: Educativo-scolastico

Profili di Ruolo interessati	Conoscenza/Competenza	Descrizione
<ul style="list-style-type: none"> Funzionario programmazione e valutazione regionale 	Metodologie e tecniche educative e pedagogiche	Capacità di applicare approcci, strumenti e strategie didattiche per facilitare l'apprendimento e lo sviluppo cognitivo, emotivo e sociale in contesti educativi e formativi.
	Linee guida educative per l'infanzia e la scuola primaria	Conoscenza delle linee guida nazionali e locali per lo sviluppo delle politiche educative rivolte ai bambini in età scolare e prescolare.
	Programmi educativi	Conoscenza delle tecniche di sviluppo e implementazione di percorsi formativi per favorire l'apprendimento efficace e lo sviluppo, coerentemente con gli obiettivi nazionali e locali.

Ambito: Faunistico-venatorio

Profili di Ruolo interessati	Conoscenza/competenza	Descrizione
<ul style="list-style-type: none"> • Funzionario programmazione e valutazione regionale • Funzionario gestione tecnica di settore • Istruttore programmazione e valutazione • Istruttore gestione tecnica di settore 	Sistemi ittico-faunistici e venatori	Conoscenza e gestione delle pratiche, tecnologie e risorse necessarie per ottimizzare la gestione ittico-faunistica e venatoria.

Ambito: Gestione dei contratti di servizio del TPL su gomma, ferro e marittimo

Profili di Ruolo interessati	Conoscenza/competenza	Descrizione
<ul style="list-style-type: none"> • Funzionario gestione tecnica di settore • Funzionario programmazione e valutazione regionale • Istruttore programmazione e valutazione 	Normativa in materia di mobilità e trasporti	Conoscenza della normativa UE, nazionale e regionale di riferimento in materia di mobilità e trasporto pubblico locale.
<ul style="list-style-type: none"> • Funzionario gestione tecnica di settore • Funzionario programmazione e valutazione regionale 	Tecniche e strumenti di pianificazione e programmazione in materia di sistemi della mobilità e dei trasporti	Conoscenza e capacità di applicare le tecniche e gli strumenti di pianificazione in materia di mobilità e TPL, nell'ambito dell'ordinamento regionale (PRIIM), e di programmazione della mobilità e dei trasporti.
<ul style="list-style-type: none"> • Funzionario programmazione e valutazione regionale 	Servizi di trasporto pubblico locale, affidamento e gestione dei contratti di servizio del TPL	Conoscenza e capacità di utilizzare tecniche e strumenti di programmazione, affidamento, monitoraggio e controllo dei servizi di TPL, in raccordo con le specificità del territorio e della domanda espressa, e di gestire i contratti di servizio con riferimento agli aspetti tecnici, amministrativi ed economico-finanziari.
<ul style="list-style-type: none"> • Funzionario gestione tecnica di settore 	Tecniche e strumenti di strutturazione e realizzazione, di regolazione della mobilità e controllo della qualità dei servizi del TPL	Capacità di applicare le tecniche e gestire gli strumenti per la strutturazione e la realizzazione dei servizi di TPL (G.I.S., gestione B.D. complesse del TPL, modellazione dei servizi di trasporto), in coordinamento con il gestore.

Ambito: Governo unitario delle risorse idriche e della difesa del suolo

Profili di Ruolo interessati	Conoscenza/competenza	Descrizione
<ul style="list-style-type: none"> • Funzionario gestione tecnica di settore • Funzionario programmazione e valutazione regionale • Istruttore programmazione e valutazione 	Normativa opere idrauliche, idrogeologiche, pianificazione urbanistica e di bacino	Conoscenza delle normative e dei regolamenti che regolano la progettazione, la realizzazione, la rendicontazione e la gestione di infrastrutture idrauliche, interventi di mitigazione del rischio idrogeologico, di gestione e tutela della risorsa idrica e piani di sviluppo urbano, garantendo la conformità normativa e la sicurezza degli interventi.

Ambito: Idraulica

Profili di Ruolo interessati	Conoscenza/competenza	Descrizione
<ul style="list-style-type: none"> Funzionario gestione tecnica – opere pubbliche 	Progettazioni meccaniche e edilizie per il corretto inserimento degli impianti con le altre componenti edilizie	Capacità di raccordarsi con gli altri progettisti per il corretto inserimento degli impianti nell'involucro edilizio e per il supporto all'impiantistica meccanica, antincendio, ecc.
<ul style="list-style-type: none"> Funzionario gestione tecnica – opere pubbliche Istruttore tecnico - opere pubbliche 	Normativa sugli impianti idraulici	Capacità di applicare la corretta normativa agli impianti idraulici.
	Progettazione degli impianti idraulici civili	Capacità di sviluppare la progettazione degli impianti attraverso relazioni, disegni, ecc.
	Programmi informatici per la progettazione	Conoscenza informatica dei programmi per la progettazione, lo sviluppo grafico, la contabilità, ecc. dell'impiantistica.
<ul style="list-style-type: none"> Istruttore tecnico - opere pubbliche 	Gestione del cantiere e delle imprese	Capacità di fornire le corrette direttive in cantiere e di proporre soluzioni alle eventuali criticità che possono sorgere in cantiere.

Ambito: Impianti elettrici

Profili di Ruolo interessati	Conoscenza/competenza	Descrizione
<ul style="list-style-type: none"> Funzionario gestione tecnica – opere pubbliche 	Normativa sugli impianti per il risparmio energetico	Capacità di applicare la corretta normativa agli impianti per il risparmio energetico.
	Progettazioni meccaniche e edilizie per il corretto inserimento degli impianti con le altre componenti edilizie	Capacità di raccordarsi con gli altri progettisti per il corretto inserimento degli impianti nell'involucro edilizio e per il supporto all'impiantistica meccanica, antincendio, ecc.
<ul style="list-style-type: none"> Funzionario gestione tecnica – opere pubbliche Istruttore tecnico - opere pubbliche 	Normativa sugli impianti elettrici e speciali	Capacità di applicare la corretta normativa agli impianti elettrici e speciali (telecontrollo, TVCC, Allarme, Trasmissione dati, ecc)
	Progettazione degli impianti elettrici e speciali e degli impianti per il risparmio energetico	Capacità di sviluppare la progettazione degli impianti attraverso relazioni, disegni, ecc.
	Programmi informatici per la progettazione	Conoscenza informatica dei programmi per la progettazione, lo sviluppo grafico, la contabilità, ecc. dell'impiantistica.

<ul style="list-style-type: none"> Istruttore tecnico - opere pubbliche 	Gestione del cantiere e delle imprese	Capacità di fornire le corrette direttive in cantiere e di proporre soluzioni alle eventuali criticità che possono sorgere in cantiere.
--	---------------------------------------	---

Ambito: Impianti meccanici

Profili di Ruolo interessati	Conoscenza/competenza	Descrizione
<ul style="list-style-type: none"> Funzionario gestione tecnica – opere pubbliche 	Progettazioni meccaniche e edilizie per il corretto inserimento degli impianti con le altre componenti edilizie	Capacità di raccordarsi con gli altri progettisti per il corretto inserimento degli impianti nell'involucro edilizio e per il supporto all'impiantistica meccanica, antincendio, ecc.
<ul style="list-style-type: none"> Funzionario gestione tecnica – opere pubbliche Istruttore tecnico - opere pubbliche 	Normativa sugli impianti meccanici	Capacità di applicare la corretta normativa agli impianti meccanici
	Progettazione degli impianti meccanici	Capacità di sviluppare la progettazione degli impianti attraverso relazioni, disegni, ecc.
	Programmi informatici per la progettazione	Conoscenza informatica dei programmi per la progettazione, lo sviluppo grafico, la contabilità, ecc. dell'impiantistica.
<ul style="list-style-type: none"> Istruttore tecnico - opere pubbliche 	Gestione del cantiere e delle imprese	Capacità di fornire le corrette direttive in cantiere e di proporre soluzioni alle eventuali criticità che possono sorgere in cantiere.

Ambito: Impiantistica e promozione attività sportiva

Profili di Ruolo interessati	Conoscenza/Competenza	Descrizione
<ul style="list-style-type: none"> Funzionario programmazione e valutazione regionale Istruttore programmazione e valutazione 	Normativa e regolamenti dello sport	Conoscenza delle norme e dei regolamenti comunitari, nazionali e regionali che regolano l'attività sportiva organizzata da privati, enti locali, delegazioni e associazioni a favore dei cittadini
	Infrastrutture e impianti sportivi	Conoscenza del sistema e delle infrastrutture dedicate all'attività sportiva al fine di assicurare un sostegno qualificato alle associazioni e agli Enti locali detentori degli stessi.

Ambito: Infrastrutture e logistica

Profili di Ruolo interessati	Conoscenza/competenza	Descrizione
------------------------------	-----------------------	-------------

<ul style="list-style-type: none"> • Funzionario programmazione e valutazione regionale 	Finanziamenti in materia di infrastrutture di trasporto e di logistica	Conoscenza della disciplina che regola i finanziamenti in materia di infrastrutture di trasporto e di logistica, degli specifici strumenti di programmazione, gestione delle istruttorie tecnico amministrative e nell'ambito delle attività di monitoraggio.
<ul style="list-style-type: none"> • Funzionario programmazione e valutazione regionale • Istruttore programmazione e valutazione 	Normativa tecnica ed amministrativa in materia di realizzazione e gestione di infrastrutture di trasporto e di logistica	Conoscenza delle leggi e dei regolamenti e delle norme tecniche che regolano la progettazione, la costruzione, la manutenzione e l'uso delle reti di trasporto, come strade, ferrovie, aeroporti e porti, vie navigabili, interporti e centri intermodali e dei connessi procedimenti di approvazione.
	Tecniche e strumenti di programmazione e pianificazione delle infrastrutture di trasporto e logistica	Capacità di applicare metodologie di analisi e valutazione per la costruzione e la gestione efficiente delle reti di trasporto.

Ambito: Investimenti infrastrutturali

Profili di Ruolo interessati	Conoscenza/competenza	Descrizione
<ul style="list-style-type: none"> • Funzionario programmazione e valutazione regionale 	Finanziamenti in materia di infrastrutture di trasporto per la mobilità sostenibile	Conoscenza della disciplina che regola i finanziamenti in materia di infrastrutture di trasporto per la mobilità sostenibile, degli specifici strumenti di programmazione, gestione delle istruttorie tecnico amministrative e nell'ambito delle attività di monitoraggio.
<ul style="list-style-type: none"> • Funzionario programmazione e valutazione regionale • Istruttore programmazione e valutazione 	Normativa tecnica ed amministrativa in materia di infrastrutture per la mobilità sostenibile	Conoscenza delle leggi e dei regolamenti e delle norme tecniche che regolano la progettazione, la costruzione, la manutenzione e l'uso delle reti di trasporto correlate alla mobilità sostenibile e dei connessi procedimenti di approvazione.
	Tecniche e strumenti di programmazione e pianificazione delle infrastrutture per la mobilità sostenibile	Capacità di applicare metodologie di analisi e valutazione per la costruzione e la gestione efficiente delle reti di trasporto correlate alla mobilità sostenibile.

Ambito: Investimenti sanitari

Profili di Ruolo interessati	Conoscenza/competenza	Descrizione
<ul style="list-style-type: none"> • Funzionario programmazione e valutazione regionale • Istruttore programmazione e valutazione 	Normativa europea e nazionale sugli appalti	Conoscenza delle leggi e dei regolamenti che disciplinano le procedure di appalto sia a livello europeo che nazionale, le quali permettono di garantire il rispetto normativo e la corretta gestione degli appalti pubblici.
<ul style="list-style-type: none"> • Funzionario programmazione e valutazione regionale 	Organizzazione del servizio sanitario regionale	Conoscenza del conteso sanitario regionale, inclusa la sua progettazione e le dinamiche di gestione che permettono un'erogazione efficace, efficiente ed un accesso equo ai servizi e all'assistenza sanitaria per tutti i cittadini.

Ambito: Istruzione e formazione professionale

Profili di Ruolo interessati	Conoscenza/competenza	Descrizione
<ul style="list-style-type: none"> • Funzionario programmazione e valutazione regionale • Istruttore programmazione e valutazione 	Sistema formativo professionale	Conoscenza delle dinamiche dell'istruzione, della formazione professionale e dell'inserimento lavorativo, nonché dei trend e dei fabbisogni del mercato del lavoro.
	Normativa IeFP e IFTS	Conoscenza della normativa vigente in materia di Istruzione e Formazione Professionale (IeFP) e in materia di Istruzione e Formazione Tecnica Superiore (IFTTS).
	Interventi formativi e dell'IFTTS	Capacità di gestire interventi formativi e di Istruzione e Formazione Tecnica Superiore (IFTTS) con riferimento alle attività di programmazione dell'offerta formativa, gestione accreditamento soggetti erogatori, finanziamento, monitoraggio e valutazione.
	Interventi formativi per l'inserimento lavorativo	Capacità di gestire interventi formativi finalizzati all'inserimento lavorativo con riferimento alle attività di programmazione dell'offerta formativa, gestione accreditamento soggetti erogatori, finanziamento, monitoraggio e valutazione.

Ambito: Musei, patrimonio culturale materiale e immateriale, arte contemporanea e siti Unesco

Profili di Ruolo interessati	Conoscenza/competenza	Descrizione
<ul style="list-style-type: none"> • Funzionario programmazione e valutazione regionale • Istruttore programmazione e valutazione 	Sistemi museali, patrimonio culturale e paesaggistico	Conoscenza delle pratiche di conservazione, valorizzazione e gestione sostenibile del patrimonio culturale e paesaggistico, inclusi i sistemi museali, nonché la capacità di sviluppare e implementare modelli efficaci per la promozione e la fruizione efficiente e responsabile di tali risorse.
	Disciplina paesaggistica	Conoscenza delle normative e delle pratiche volte alla tutela, alla gestione e alla valorizzazione del paesaggio, finalizzate a favorire l'armonia tra sviluppo urbano, conservazione ambientale e valorizzazione culturale.

Ambito: Pianificazione territoriale

Profili di Ruolo interessati	Conoscenza/competenza	Descrizione
<ul style="list-style-type: none"> • Funzionario gestione tecnica di settore • Funzionario programmazione e valutazione regionale • Istruttore gestione tecnica di settore • Istruttore programmazione e valutazione 	Tecniche di valutazione della pianificazione territoriale e delle politiche abitative	Capacità di analizzare e valutare i piani urbanistici e le politiche abitative, con l'obiettivo di migliorare la qualità dell'ambiente e garantire soluzioni abitative sostenibili e inclusive.
	Normativa (nazionale/regionale) in materia di pianificazione territoriale	Conoscenza delle leggi, dei regolamenti e delle direttive che regolano la pianificazione e lo sviluppo del territorio a livello nazionale o regionale e che garantiscono la conformità e la coerenza con gli obiettivi di sviluppo sostenibile e la tutela dell'ambiente.

	Strumenti e tecniche di programmazione e pianificazione territoriale nazionale e regionale	Capacità di utilizzare le metodologie, le tecniche e gli strumenti appropriati per sviluppare piani e strategie territoriali coerenti con gli obiettivi di sviluppo sostenibile, promuovendo la crescita economica, la coesione sociale e la tutela dell'ambiente.
--	--	--

Ambito: Reti bibliotecarie e archivistiche

Profili di Ruolo interessati	Conoscenza/Competenza	Descrizione
<ul style="list-style-type: none"> • Funzionario programmazione e valutazione regionale • Istruttore programmazione e valutazione 	Normativa dei beni culturali e legislazione bibliotecaria e archivistica	Conoscenza della normativa in merito alla legislazione nazionale e regionale sia dei beni culturali, al fine di promuovere e valorizzare il patrimonio culturale archivistico e documentale, sia in materia di biblioteche e archivi, soprattutto pubblici.
	Patrimonio bibliotecario e archivistico toscano	Conoscenza del patrimonio culturale della Toscana e capacità di sviluppare e implementare modelli efficaci di gestione per preservare, valorizzare e rendere accessibili le risorse bibliotecarie e archivistiche della Regione.
	Principi e metodologie di organizzazione, gestione e catalogazione	Conoscenza dei principi e delle metodologie utili alla classificazione, catalogazione e conservazione di materiali bibliotecari e archivistici.
	Principi e metodologie di management delle biblioteche e degli archivi	Conoscenza degli strumenti utilizzati in particolare in ambito bibliotecario, per la costruzione, la gestione, lo sviluppo, la valorizzazione e la promozione delle raccolte e dei servizi, per l'utilizzo ottimale delle risorse umane e finanziarie, per il fundraising, per la valutazione della soddisfazione dei bisogni dell'utenza e per la misurazione e valutazione della qualità dei servizi.

Ambito: Reti digitali per la cultura

Profili di Ruolo interessati	Conoscenza/Competenza	Descrizione
<ul style="list-style-type: none"> • Funzionario architettura e sviluppo IT • Istruttore gestione e sviluppo sistemi informativi 	Normativa dei beni culturali e legislazione bibliotecaria e archivistica	Conoscenza generale della normativa in merito alla legislazione nazionale e regionale sia dei beni culturali, al fine di promuovere e valorizzare il patrimonio culturale archivistico e documentale, sia in materia di biblioteche e archivi, soprattutto pubblici.
	Principi e metodologie di organizzazione, gestione e catalogazione	Conoscenza specifica dei principi e delle metodologie utili alla classificazione, catalogazione e conservazione di materiali bibliotecari e archivistici.
	Sistemi gestionali e informativi dei beni culturali	Conoscenza e capacità di utilizzare le metodologie di raccolta e trattamento dati nella progettazione di sistemi gestionali e informativi integrati, in riferimento ai beni culturali.

Ambito: Sanità pubblica veterinaria e sicurezza alimentare

Profili di Ruolo interessati	Conoscenza/competenza	Descrizione
<ul style="list-style-type: none"> Funzionario verifica e controllo amministrativo (auditing) 	Patologie animali e malattie epidemiologiche	Conoscenza delle malattie che colpiscono gli animali, inclusa la loro trasmissione e controllo, utili a prevenire e gestire efficacemente le epidemie e proteggere la salute pubblica e animale.
	Sistemi di vigilanza, audit e ispezione in sanità pubblica veterinaria	Capacità di progettare e condurre programmi di monitoraggio e controllo per garantire la sicurezza alimentare, prevenire la diffusione di malattie animali e proteggere la salute pubblica attraverso audit e ispezioni mirate.

Ambito: Segreteria legale

Profili di Ruolo interessati	Conoscenza/competenza	Descrizione
<ul style="list-style-type: none"> Funzionario supporto direzionale Istruttore supporto direzionale Operatore supporto direzionale 	Tecniche di assistenza legale	Conoscenza delle tecniche di cognizione generale del processo amministrativo civile e penale.

Ambito: Spettacolo dal vivo e riprodotto

Profili di Ruolo interessati	Conoscenza/Competenza	Descrizione
<ul style="list-style-type: none"> Funzionario programmazione e valutazione regionale Istruttore programmazione e valutazione 	Normativa e regolamenti del settore dello spettacolo	Conoscenza delle norme e dei regolamenti comunitari, nazionali e regionali che regolano lo spettacolo dal vivo e riprodotto, organizzato da privati, enti locali e associazioni a favore dei cittadini.
	Progetti e attività in materia di spettacolo dal vivo e riprodotto	Conoscenza del sistema, dei progetti e delle attività di rilevante interesse culturale in materia di spettacolo dal vivo e riprodotto, nonché finalizzata al sostegno di enti pubblici, privati, teatri ed enti di diffusione nell'ambito della prosa, della musica e della danza.

Ambito: Statistico

Profili di Ruolo interessati	Conoscenza/competenza	Descrizione
<ul style="list-style-type: none"> Funzionario gestione e analisi dati Istruttore gestione e sviluppo sistemi informativi 	Metodologie statistiche	Conoscenza delle tecniche e degli strumenti per raccogliere, analizzare e interpretare dati, fornendo una base solida per prendere decisioni informate e sviluppare modelli predittivi affidabili.
	Metodi e tecniche di statistica applicata	Capacità di utilizzare in modo efficace strumenti statistici per analizzare dati complessi, identificare pattern e trend significativi e trarre conclusioni a supporto dei processi decisionali.
	Strumenti applicativi informatici specialistici di elaborazione e analisi statistica	Capacità di utilizzare software specializzati per immettere, gestire, analizzare e interpretare dati statistici in modo accurato ed efficace.

Ambito: Viabilità di interesse regionale

Profili di Ruolo interessati	Conoscenza / competenza	Descrizione
<ul style="list-style-type: none"> • Funzionario progettazione e direzione lavori - opere pubbliche • Funzionario programmazione e valutazione regionale • Istruttore tecnico - opere pubbliche • Istruttore programmazione e valutazione 	Normativa (nazionale/regionale) in materia di lavori pubblici	Conoscenza delle leggi e dei regolamenti che disciplinano l'attuazione di progetti pubblici, le quali garantiscono il rispetto delle norme e delle procedure necessarie per la realizzazione di opere pubbliche conformi agli standard legali e di qualità.
<ul style="list-style-type: none"> • Funzionario progettazione e direzione lavori - opere pubbliche 	Progettazione stradale	Capacità di assumere il ruolo di "integrazione delle prestazioni specialistiche" per una progettazione stradale, assicurando il coordinamento e la gestione del processo di progettazione di infrastrutture stradali, assicurando la conformità normativa, la sicurezza e l'efficienza del progetto, nonché la soddisfazione delle esigenze degli utenti e delle parti interessate.
	Building Information Modeling	Capacità di creazione dei modelli BIM informativi tramite l'utilizzo di software dedicati alle infrastrutture, con particolare riferimento allo sviluppo di modelli 3D, documentazione 2D, dati del computo, analisi tecnica.
	Progettazione e gestione ambientale	Capacità di analisi dei fenomeni ambientali e territoriali e di progettazione delle opere e degli interventi necessari a risolvere le problematiche connesse all'interazione di nuove infrastrutture stradali con l'ambiente.
	Progettazione strutturale	Conoscenza in progettazione strutturale di opere geotecniche e infrastrutturali (ponti, viadotti, gallerie, muri di contenimento, svincoli e sovrappassi).
	Progettazione idraulica	Conoscenza delle tecniche di analisi del rischio idraulico per nuove infrastrutture stradali, per la realizzazione di opere idrauliche complementari alla nuova viabilità e funzionali alla difesa dalle piene, per la compatibilità idraulica di opere di attraversamento dei corsi d'acqua, per i manufatti idraulici di infrastrutture stradali.
<ul style="list-style-type: none"> • Funzionario programmazione e valutazione regionale • Istruttore programmazione e valutazione 	Normativa in materia di programmazione e gestione programmi di intervento sulla viabilità	Conoscenza delle leggi e dei regolamenti nazionali e regionali che disciplinano la programmazione e la gestione dei programmi di intervento sulla viabilità.
<ul style="list-style-type: none"> • Funzionario programmazione e valutazione regionale 	Gestione progettazione stradale	Capacità di coordinare e gestire il processo di progettazione di infrastrutture stradali, assicurando la conformità normativa, la sicurezza e l'efficienza del progetto, nonché la soddisfazione delle esigenze degli utenti e delle parti interessate.

Appendice 5 - Dizionario competenze Tecniche

Il catalogo delle competenze tecniche rappresenta la sistematizzazione delle competenze necessarie per il corretto presidio del modello dei processi della Giunta regionale. In particolare, le competenze tecniche rappresentano l'insieme delle conoscenze richieste per l'efficace copertura di ogni singolo ruolo individuato.

A seguire viene riportato il dettaglio delle competenze individuate (i.e., area, competenza, descrizione) e le declaratorie dei livelli utilizzati per graduare le competenze all'interno delle schede Profilo di Ruolo.

Normativa

Area	Competenza	Descrizione
Ordinamento comunitario di riferimento	Normativa comunitaria	Capacità di interpretare l'ordinamento comunitario e il suo inquadramento all'interno del sistema normativo nazionale, avendo consapevolezza delle disposizioni rilevanti per il funzionamento dell'Ente e del proprio settore di riferimento
	Normativa europea e nazionale in materia di <i>fundraising</i>	Capacità di interpretare la normativa comunitaria e nazionale sui fondi europei ed il loro sistema di gestione a livello comunitario, nazionale e regionale, i criteri di assegnazione, le modalità di presentazione, gestione, controllo e rendicontazione dei progetti
Ordinamento nazionale di riferimento	Diritto Costituzionale	Capacità di interpretare le disposizioni costituzionali ed i principi che regolano il funzionamento dello Stato e le modalità di attuazione degli stessi nell'ordinamento regionale
	Diritto Civile	Capacità di interpretare la normativa civile con particolare riferimento agli aspetti che regolano le attività del proprio settore di competenza
	Diritto Amministrativo	Capacità di comprendere e applicare le normative e i principi del diritto amministrativo nella gestione e nell'organizzazione delle attività della Regione, assicurando il rispetto dei diritti e degli obblighi dei cittadini e delle istituzioni locali
	Diritto Processuale Civile e Amministrativo	Capacità di interpretare la normativa che regola il processo civile e amministrativo con particolare attenzione alle disposizioni riferibili al proprio settore di competenza
	Diritto Tributario	Capacità di interpretare e applicare le normative fiscali e le disposizioni giuridiche concernenti gli obblighi tributari e i relativi adempimenti fiscali, garantendo la conformità alle leggi tributarie vigenti
	Diritto Penale e Processuale Penale	Capacità di interpretare la normativa penale e il processo penale con particolare attenzione alle disposizioni riferibili al proprio settore di competenza
Ordinamento regionale di riferimento	Norme e regolamenti regionali	Capacità di interpretare la normativa e i regolamenti che disciplinano il funzionamento dell'Ente e le funzioni di sua competenza
/	Tecniche e strumenti di AIR legislativo (Analisi Impatto Regolamentazione)	Conoscenza e applicazione delle tecniche e degli strumenti necessari ad effettuare l'Analisi dell'Impatto della Regolamentazione ai sensi delle disposizioni di cui alla L. 246/2005
/	Tecnica legislativa	Capacità di interpretare le disposizioni ed i principi di gestione di testi legislativi e regolamentari in accordo con i principi costituzionali, la normativa vigente e la regolamentazione esistente con riferimento ai diversi settori di competenza regionale
/	Tecniche di drafting	Capacità di applicare le tecniche e gli strumenti per la redazione dei testi legislativi e regolamentari in osservanza delle disposizioni e dei principi di redazione degli stessi
/	Principi e tecniche di interpretazione delle norme	Capacità di applicare le disposizioni e i principi che regolano l'interpretazione delle norme vigenti anche alla luce delle pronunce giurisprudenziali e delle interpretazioni fornite dagli organi competenti (es. Consiglio di Stato, Corte Costituzionale)
/	Semplificazione normativa	Capacità di interpretare la normativa e i principi che regolano il processo di semplificazione del sistema di norme e regolamenti di competenza regionale

Tecnica Amministrativa

Competenza	Descrizione
Metodi e strumenti di tecnica amministrativa	Capacità di applicare le logiche e gli strumenti di produzione degli atti amministrativi anche alla luce dei processi di digitalizzazione della Pubblica Amministrazione e dell'utilizzo delle tecnologie nella gestione dei rapporti con i cittadini, le imprese e le altre Pubbliche Amministrazioni
Tecnica di gestione degli appalti, delle forniture e dei contratti	Capacità di applicare le disposizioni del Codice degli Appalti, le logiche e le procedure di gestione degli stessi, ponendo un focus sulla digitalizzazione e sull'utilizzo di tecnologie nella gestione del ciclo degli appalti, in un'ottica di semplificazione amministrativa e di ottimizzazione delle tempistiche (es. tipi di procedure per l'acquisizione di beni, servizi, opere e lavori, tecniche di stima dei costi, procedure di gara etc.)
Tecniche e strumenti di gestione dei livelli di servizio contrattuali	Capacità di applicare le logiche e gli strumenti di definizione dei livelli di servizio relativi all'affidamento di forniture di beni e servizi, degli strumenti e delle modalità di monitoraggio e controllo degli stessi
Semplificazione amministrativa	Capacità di attuare le politiche regionali attraverso l'ideazione e l'implementazione di procedure che riducano l'onere burocratico per cittadini e imprese, effettuando valutazioni dell'impatto ex ante ed ex post dell'attività amministrativa e migliorando l'efficienza e l'accessibilità dei servizi pubblici a livello locale, anche attraverso l'adozione di processi digitali.
Rendicontazione	Capacità di interpretare le logiche, i principi e le tecniche di rendicontazione dei risultati e dei costi in relazione alle finalità e alle modalità di finanziamento di piani, programmi e specifiche iniziative, attraverso l'ottimizzazione delle banche dati esistenti assicurando l'unicità e l'univocità del dato.
Tecniche e strumenti di controllo tecnico-amministrativo e auditing su procedure/processi	Capacità di applicare strumenti e tecniche di controllo di regolarità tecnica e amministrativa di atti e processi, nonché di valutazione e revisione degli stessi

Contabilità, Finanza e controllo

Competenza	Descrizione
Contabilità Pubblica	Capacità di applicare le disposizioni nazionali, i principi e le tecniche relative alla tenuta della contabilità degli enti pubblici, la redazione dei bilanci di previsione e del rendiconto annuale e dei relativi adempimenti
Contabilità Pubblica Europea	Capacità di applicare le disposizioni europee, dei principi e delle tecniche relative alla tenuta della contabilità degli enti pubblici recepite dal vigente ordinamento
Contabilità del contenzioso regionale	Capacità di gestire e analizzare i titoli esecutivi giudiziali e stragiudiziali relativi alle controversie legali a livello regionale, garantendo la corretta registrazione e rendicontazione delle transazioni finanziarie inerenti.

Contabilità economico-patrimoniale	Capacità di applicare le disposizioni, i principi e le tecniche di analisi della contabilità economica e degli aspetti patrimoniali connessi alle operazioni di gestione
Tecniche di analisi economico-finanziaria	Capacità di analizzare e interpretare i dati finanziari ed economico patrimoniali registrati in adempimento alle disposizioni sulla contabilità pubblica, di progettare e aggiornare i sistemi di controllo di gestione, alla luce dei principi e delle tecniche che ne regolano il funzionamento
Politiche tributarie e di bilancio	Capacità di applicare e valutare le logiche e gli impatti delle politiche tributarie e di bilancio in relazione al loro impatto sul bilancio dell'ente e sul territorio di riferimento
Patto di stabilità, regole e tecniche di consolidamento della spesa	Capacità di comprendere, interpretare e applicare le normative e le strategie finanziarie volte a ridurre e consolidare la spesa pubblica, mantenendo un bilancio regionale stabile e in linea con le disposizioni normative e di governance finanziaria
Finanza e tributi Enti territoriali	Capacità di applicare le normative e le disposizioni regolamentari che regolano l'applicazione e la riscossione dei tributi e della loro gestione finanziaria
Finanza innovativa	Capacità di applicare la normativa e le tecniche di finanza innovativa (es. Venture Capital, Prestiti obbligazionari convertibili, Project Financing, etc.)
Gestione economica del patrimonio	Capacità di applicare processi di gestione e rilevazione contabili sistematici e attinenti i beni patrimoniali ai fini della tenuta delle scritture contabili, la gestione e controllo del patrimonio materiale e immateriale, la costruzione del bilancio, e tutti gli adempimenti e processi di gestione, valorizzazione e manutenzione del patrimonio regionale
Principi e tecniche di <i>fundraising</i>	Capacità di applicare i principi, le tecniche e di individuare gli strumenti più adeguati per il reperimento di fondi in relazione agli obiettivi ed ai progetti dell'Ente, ponendo in essere le azioni necessarie all'utilizzo di tali strumenti
Tecniche di analisi di Piani Economico Finanziari e Piani Industriali	Capacità di analizzare e interpretare i dati finanziari ed economico patrimoniali predisposti nell'ambito di Piani Economico Finanziari e/o Piani Industriali, anche in correlazione con i rispettivi bilanci aziendali, da parte di soggetti esterni all'Amministrazione regionale, ai fini di valutare la convenienza economica, la capacità di creare valore, la fattibilità e la sostenibilità finanziaria del progetto

Programmazione, monitoraggio e valutazione

Area	Competenza	Descrizione
Analisi e valutazione ex ante	Metodi e strumenti di analisi statistica	Capacità di applicare le tecniche per l'analisi dei fenomeni rilevanti ai fini dell'individuazione dei trend e dei fattori caratterizzanti il fenomeno analizzato e l'interpretazione di dati ai fini dell'individuazione degli obiettivi annuali e pluriennali
	Modelli, strumenti e tecniche di analisi degli impatti delle politiche pubbliche	Capacità di applicare i modelli, strumenti e tecniche per la valutazione ex ante e la rilevazione ex post degli impatti derivanti dall'adozione di politiche pubbliche e per la costruzione di modelli di scelta

	Analisi e valutazione delle esigenze del territorio	Capacità di applicare modelli, strumenti e tecniche di rilevazione, analisi e valutazione delle esigenze del territorio
	Analisi e valutazione dei trend economici e sociali	Capacità di applicare modelli, strumenti e tecniche per la definizione del quadro conoscitivo e la comprensione dei trend evolutivi (macro e microeconomici, sociali, territoriali etc.)
	Tecniche e strumenti per analisi di fattibilità e valutazione alternative	Capacità di applicare tecniche e strumenti per la valutazione della fattibilità di politiche e di interventi, conducendo analisi comparative rispetto a possibili alternative (es. valutazione costi - benefici, analisi tecniche di fattibilità, tecniche di stima dei costi, analisi make or buy, etc.)
Programmazione	Metodologie e tecniche di misurazione ed estimo catastale	Capacità di applicare le metodologie e le tecniche per la stima delle rendite catastali delle unità immobiliari ai fini della determinazione delle politiche tributarie dell'Ente e della gestione degli immobili di competenza dello stesso
	Modelli, strumenti e tecniche di pianificazione e programmazione	Capacità di applicare i modelli, gli strumenti e le tecniche di pianificazione e programmazione delle politiche pubbliche e di iniziative e progetti necessari alla loro realizzazione
	Modelli, strumenti e tecniche di programmazione locale	Capacità di applicare modelli, strumenti e tecniche per la pianificazione e gestione di programmi a livello locale, favorendo lo sviluppo sostenibile e l'ottimizzazione delle risorse territoriali
	Progettazione opere pubbliche	Capacità di applicare i principi e le tecniche di progettazione delle opere pubbliche con specifico riferimento al settore di competenza, anche a supporto della programmazione complessiva degli interventi dell'Ente
	Programmazione interventi edilizi e tecnico – manutentivi	Capacità di applicare i principi e le tecniche di programmazione per la realizzazione di interventi tecnici di manutenzione su immobili e opere pubbliche di competenza dell'Ente
	Programmazione contributi agli Enti Locali o Società partecipate	Capacità di applicare le normative e le tecniche di programmazione dell'erogazione dei contributi agli Enti e alle Società partecipate per la realizzazione di interventi di competenza di questi ultimi.
	Tecniche di impiantistica e collaudo	Capacità di applicare le normative, le tecniche e gli strumenti per la realizzazione, la gestione, la manutenzione ed il collaudo di impianti di competenza dell'Ente
	Tecniche e strumenti di governance	Capacità di applicare metodologie e strumenti orientati a promuovere una gestione strategica, trasparente e conforme ai principi di responsabilità all'interno della Regione
Monitoraggio e Valutazione (ex post)	Controlli tecnici e vigilanza	Capacità di condurre attività di monitoraggio, ispezioni e verifiche per garantire la conformità agli standard, alle normative e alle procedure, al fine di garantire la sicurezza, l'efficienza e la qualità dei servizi regionali.
	Modelli, metodi e sistemi di monitoraggio e controllo di gestione	Capacità di applicare le metodologie del controllo di gestione, le tecniche per la progettazione del sistema di controllo e le modalità operative per la raccolta e l'analisi dei dati necessari alle attività di controllo
	Tecniche di progettazione di ricerche valutative	Capacità di pianificare e condurre ricerche valutative utilizzando metodologie e strumenti attendibili per analizzare sia lo stato as-is che l'efficacia e l'impatto di programmi o interventi specifici

	Tecniche e strumenti di monitoraggio e valutazione	Capacità di applicare le tecniche e gli strumenti di monitoraggio dell'avanzamento di progetti e processi, valutando il perseguimento degli obiettivi stabiliti
--	--	---

Organizzazione del lavoro

Area	Competenza	Descrizione
Organizzazione	Analisi, disegno e progettazione organizzativa	Capacità di applicare le tecniche e le metodologie di analisi, valutazione, disegno e ottimizzazione di modelli organizzativi complessi
	Gestione dei progetti	Capacità di applicare le tecniche e le metodologie di gestione di progetti complessi, in logica end-to-end, considerando le peculiarità proprie di specifici settori di competenza
	Metodologie, strumenti e tecniche di disegno e reingegnerizzazione dei processi e delle procedure operative	Capacità di applicare le metodologie e le tecniche di analisi, disegno e ottimizzazione di processi e procedure operative al fine di migliorare efficacia, efficienza e valore all'utente delle attività presidiate dalla Regione
	Organizzazione dell'Amministrazione regionale e regolamenti	Capacità di seguire e applicare le disposizioni normative e regolamentari che disciplinano l'organizzazione dell'amministrazione regionale
	Organizzazione e conduzione del cantiere edile	Capacità di pianificare, gestire e supervisionare in modo efficace tutte le attività relative alla realizzazione di un cantiere edile (es. gestione e coordinamento di risorse umane e materiali, rispetto delle normative di sicurezza e regolamenti edilizi)
	Organizzazione e programmazione delle attività	Capacità di applicare le logiche, i principi, le metodologie e le procedure per l'organizzazione e la programmazione delle attività nell'ambito del proprio ufficio, settore e/o ambito di competenza
Gestione e sviluppo risorse umane	Metodi, strumenti, tecniche e processi di Gestione e Sviluppo Risorse Umane	Capacità di applicare metodi, strumenti e tecniche per implementare processi di sviluppo del capitale umano regionale attraverso attività di gestione dei processi di reclutamento, di valutazione delle competenze e della prestazione, formazione e sviluppo delle risorse umane
	Tecniche, strumenti e processi di Amministrazione del personale	Capacità di implementare processi amministrativi e utilizzare strumenti per gestire gli aspetti legati alla gestione del rapporto di lavoro quali le retribuzioni, le procedure disciplinari, la gestione giuridica del personale
	Tecniche e strumenti di gestione delle Relazioni Sindacali	Capacità di gestire i rapporti con le rappresentanze sindacali nell'ambito della negoziazione dei contratti collettivi, della risoluzione delle problematiche e delle vertenze, promuovendo soluzioni condivise

Comunicazione e informazione

Competenza	Descrizione
Cerimoniale e pubbliche relazioni	Capacità di applicare norme e procedure, scritte o tradizionali, che presiedono alla celebrazione di specifici eventi istituzionali e alla gestione delle relazioni istituzionali con altri enti e soggetti istituzionali nazionali ed esteri
Comunicazione con i diversamente abili o a soggetti con particolari difficoltà	Capacità di applicare le metodologie, le tecniche, i linguaggi e i canali per la comunicazione rivolta a soggetti svantaggiati

Comunicazione interna e comunicazione organizzativa	Capacità di utilizzare i canali dell'Ente per facilitare lo scambio di informazioni e alimentare i flussi comunicativi interni, diffondendo la cultura organizzativa e garantendo l'allineamento verso gli obiettivi comuni
Comunicazione istituzionale	Capacità di applicare metodologie e tecniche, utilizzando i canali istituzionali, per comunicare ed informare cittadini e portatori di interesse relativamente alle attività presidiate dalla Regione anche attraverso la progettazione e gestione di campagne e di iniziative di comunicazione
Comunicazione pubblicitaria e marketing	Capacità di applicare metodologie e tecniche di marketing, a diversi livelli e attraverso attività di redazione web e produzioni multimediali, per la promozione delle attività e delle iniziative regionali
Tecniche di produzione e gestione delle news	Capacità di applicare le metodologie, le tecniche e i principi di ricerca, selezione, notiziabilità, elaborazione e comunicazione delle notizie, anche quelle relative alle attività e iniziative dell'Ente
Tecniche e strumenti multimediali	Capacità di applicare le tecnologie, le tecniche, gli strumenti e i canali per la progettazione, produzione, realizzazione e diffusione di contenuti multimediali
Social media marketing	Capacità di comprendere le logiche di funzionamento dei social media, adeguando i contenuti diffusi, il tone of voice e, in generale, la presenza dell'Ente sui social
Crisis management e informazione	Capacità di applicare le metodologie e le tecniche di gestione delle situazioni di crisi (es. naturali, socio-economiche, di sicurezza) e delle relative azioni di comunicazione e informazione
Metodi e strumenti delle forme di partecipazione	Capacità di applicare le metodologie e gli strumenti per la promozione della partecipazione di cittadini e stakeholder, pubblici e privati, ai processi decisionali dell'Ente in funzione dei rispettivi ruoli e interessi
Organizzazione e gestione eventi	Capacità di organizzare e gestire eventi con format (festival, fiere, manifestazioni, congressi, convegni etc.) e finalità differenti (istituzionale, promozionale etc.) di competenza dell'Ente
Promozione, informazione ed educazione	Capacità di elaborare strategie comunicative, sensibilizzando e coinvolgendo target differenziati attraverso approcci promozionali, informativi ed educativi
Semplificazione del linguaggio	Capacità di applicare le disposizioni e le logiche relative alla semplificazione del linguaggio amministrativo delle Pubbliche amministrazioni e le modalità di attuazione all'interno dell'Ente
Tecniche di comunicazione, presentazione e gestione riunioni	Capacità di comunicare efficacemente, realizzare presentazioni e facilitare riunioni attraverso strategie di gestione del tempo e coinvolgimento dei partecipanti
Tecniche e strumenti di CRM (Customer relationship management)	Capacità di utilizzare strumenti e strategie per gestire e ottimizzare le relazioni con gli utenti (cittadini, imprese, enti locali) al fine di migliorare la loro soddisfazione

Tecnologie comunicazione e informazione

Area	Competenza	Descrizione
Digitali di base	Strumenti applicativi professionali	Capacità di utilizzare con efficacia ed efficienza software e applicativi professionali

	Comunicazione e collaborazione digitale	Capacità di gestire e/o utilizzare gli strumenti, i canali e le applicazioni per comunicare e collaborare efficacemente online, includendo la gestione di piattaforme collaborative, social media, e-mail, chat, e altre tecnologie web, con l'obiettivo di favorire una comunicazione efficace, chiara e strategica in ambito digitale
	Ricerca, valutazione e gestione dati e informazioni	Capacità di navigare, ricercare, filtrare e valutare la fonte ed il contenuto di dati, informazioni e contenuti digitali, all'interno di siti web, applicazioni e piattaforme intranet, includendo la loro archiviazione, gestione e organizzazione
	Strumenti applicativi informatici di base	Capacità di utilizzare efficacemente gli strumenti software essenziali, come fogli di calcolo, elaboratori di testo e programmi di presentazione, utile per gestire ed elaborare informazioni di base nell'ambito delle attività informatiche quotidiane
	Processi per la sicurezza e protezione dei dati	Capacità di gestire, monitorare e implementare politiche, processi, procedure, e strumenti volti a garantire la sicurezza dei dispositivi e dei contenuti digitali, garantendo la privacy delle informazioni; conoscere le normative, le minacce ed i rischi presenti negli ambienti digitali, adottando pratiche utili a prevenire violazioni e perdite di dati sensibili
	Codice Amministrazione Digitale (CAD)	Capacità di interpretare ed agire in conformità delle normative e delle direttive che regolano la digitalizzazione dei processi amministrativi, verificando la conformità delle soluzioni tecnologiche al CAD al fine di migliorare l'efficienza, la trasparenza e la sicurezza delle attività amministrative digitali
Specialistiche IT	Infrastrutture tecnologiche di sicurezza	Capacità di progettare, implementare, gestire, configurare e mantenere infrastrutture Cloud private della PA che costituiscono le infrastrutture tecnologiche dell'Ente, contribuendo all'affidabilità, all'efficienza e alla sicurezza dei servizi IT regionali
	Metodologie di programmazione e sviluppo IT	Capacità di utilizzare le principali metodologie di sviluppo software (es. Waterfall, Agile, etc.), includendo anche la selezione e l'applicazione di approcci per la progettazione, lo sviluppo e la manutenzione efficiente di soluzioni software, attraverso l'implementazione e l'ottimizzazione di flussi di lavoro efficienti e di sistemi organizzativi, garantendo un'operatività ottimale
	Progettazione e gestione di architetture IT distribuite e cloud-native	Capacità di progettare e gestire architetture IT complesse con particolare focus su soluzioni distribuite che sfruttano tecnologie cloud, impostando il processo di trasformazione dell'architettura verso una cloud-oriented, identificando i requisiti architetturali ed i componenti coinvolti (es. hardware, software, applicazioni, processi, informazioni) e tenendo conto dell'interoperabilità, della scalabilità, dell'usabilità e della sicurezza

Modelli e tecniche di disegno, gestione e sviluppo basi di dati e datawarehouse, ambienti big data e analytics	<p>Capacità di progettare, implementare, gestire e ottimizzare in modo efficiente strutture di database, anche complesse e no-SQL, datawarehouse e data-lake, includendo la conoscenza approfondita di modelli di dati, di tecniche di progettazione e gestione delle informazioni per supportare le esigenze dell'Ente.</p> <p>Capacità di raccogliere, analizzare e interpretare grandi volumi di dati differenziati utilizzando strumenti e tecniche specifiche per identificare modelli e trend, estraendo, interpretando e presentando insight significativi, anche tramite l'applicazione di tecnologie e metodi di machine learning e di intelligenza artificiale.</p>
Modelli e tecniche di sviluppo di sistemi informativi tramite internet	Capacità di interpretare e applicare metodologie e strumenti per la progettazione e lo sviluppo di sistemi informativi basati su internet, includendo la conoscenza di modelli architetturali, protocolli e tecnologie web utili a creare soluzioni efficienti e scalabili nell'ambito dello sviluppo software
Cybersecurity	Capacità di proteggere i sistemi informatici attraverso l'implementazione di soluzioni di difesa, rilevamento e processi di prevenzione e risposta, conformi con le direttive (es. Agenzia per la Cybersicurezza Nazionale), includendo la gestione delle vulnerabilità, la sicurezza delle reti e la prevenzione efficace da eventuali minacce e attacchi, nonché la capacità di condurre investigazioni e raccogliere prove digitali a valle di un incidente
Fruibilità e accessibilità dei servizi	Capacità di interpretare e applicare i principi di progettazione di servizi digitali utili a favorire un'interazione efficace tra utente e sistema, includendo l'adozione di modelli ergonomici, tecniche di usabilità e l'integrazione di elementi multimediali per sviluppare interfacce accessibili, in conformità con standard e linee guida e adottando pratiche che promuovono l'inclusività e assicurano un'esperienza equa per tutti
Normative tecniche, standard di qualità IT	Capacità di interpretare e applicare le direttive tecniche e le normative tecniche internazionali (es. ISO), al fine di garantire la conformità dei sistemi informativi, proteggere l'infrastruttura digitale e promuovere standard di sicurezza elevati
Qualità dei servizi IT	Capacità di misurare, garantire e migliorare la qualità dei servizi informatici offerti, in conformità con gli standard e assicurando l'affidabilità, la sicurezza e la soddisfazione degli utenti, analizzando ed ottimizzando i processi di delivery dei servizi IT stessi
Processi di sviluppo del software	Capacità di implementare e gestire un ambiente DevOps con focus su Continuous Integration (CI) e Continuous Deployment (CD), integrando in modo sinergico le pratiche di sicurezza (DevSecOps) per garantire la consegna rapida, sicura e affidabile di software di alta qualità, ottimizzando l'efficienza, la coerenza e la sicurezza lungo l'intero ciclo di vita del prodotto

Tecniche e strumenti di supporto

Competenza	Descrizione
Analisi e gestione documentale	Capacità di analizzare e gestire documenti, in formato fisico e/o digitale, e di semplificare le attività di archiviazione e ricerca, anche mediante l'utilizzo di software dedicati e l'adozione di procedure, norme e regole per il loro processamento in sicurezza ed in linea con le direttive regionali

Archivistica	Capacità di acquisire, conservare, gestire e permettere la consultazione della documentazione facente parte degli archivi, rendendo interoperabili le banche dati dell'Ente
Gestione e amministrazione del patrimonio	Capacità di interpretare normative, regolamenti e disposizioni per la corretta gestione e amministrazione dei beni materiali e immateriali facenti parte del patrimonio dell'Ente
Logistica	Capacità di gestire efficientemente flussi di materiali, informazioni e risorse, ottimizzando processi di trasporto, stoccaggio e distribuzione di materiali; gestire efficientemente gli spazi ed i locali a disposizione dell'Amministrazione in una logica di ottimizzazione
Tecniche di georeferenziazione dati geografici	Capacità di applicare le metodologie e utilizzare gli strumenti di georeferenziazione dei dati geografici al fine di consentire la visualizzazione, l'analisi e l'interpretazione di dati in un contesto geospaziale
Tecniche di segreteria	Capacità di gestire le attività di supporto amministrativo e organizzativo, coordinando la comunicazione, la documentazione e l'agenda della struttura, fornendo assistenza per le decisioni e le attività di gestione dell'ufficio
Tecniche di segreteria direzione generale	Capacità di gestire le attività di supporto amministrativo e organizzativo, coordinando la comunicazione, la documentazione e l'agenda della Direzione, fornendo assistenza per le decisioni e le attività di gestione dell'ufficio, includendo la cura delle relazioni con le direzioni e con le strutture speciali di supporto agli organi politici.
Utilizzo e manutenzione apparecchiature e strumenti	Capacità di utilizzare e mantenere strumenti e dispositivi in modo efficace ed efficiente, includendo la conoscenza delle procedure operative, la risoluzione di problemi e la manutenzione preventiva per garantire il funzionamento ottimale, il rinnovamento e l'ammodernamento delle apparecchiature in linea con le evoluzioni tecnologiche del mercato

Lingue

Competenza	Descrizione
Francese	Capacità di comunicare efficacemente in una delle lingue specificate, comprendendo e producendo testi scritti e orali in contesti professionali e sociali, con una padronanza delle regole linguistiche e delle espressioni idiomatiche.
Inglese	
Spagnolo	
Tedesco	

Grading competenze tecniche

Livello	Declaratoria
0	
1	Possesso della competenza limitato alle competenze di base , che ne permettono l'applicazione a situazioni semplici e che non consentono di operare in autonomia
2	
3	Buona padronanza della competenza, che consente di operare con sufficiente autonomia operativa anche in situazioni mediamente complesse
4	
5	Padronanza completa della competenza, che consente di operare con ampia autonomia e flessibilità in situazioni complesse e variabili
6	
7	Competenza specialistica , che consente di affrontare con piena autonomia operativa e di giudizio situazioni complesse e nuove e di costituire, su tali contenuti, un valido punto di riferimento

Appendice 6 - Dizionario competenze organizzative

Le competenze organizzative rappresentano i fattori abilitanti al raggiungimento degli obiettivi dell'Ente, ovvero le caratteristiche richieste al personale per l'efficace presidio del ruolo organizzativo assegnato, in funzione delle strategie e degli scopi della Regione.

A seguire viene riportato il dettaglio delle competenze individuate (i.e., area, competenza, descrizione) e le declaratorie dei livelli utilizzati per graduare le competenze all'interno delle schede Profilo di Ruolo.

Area	Competenza	Descrizione
Cognitiva	Soluzione dei problemi	Capacità di elaborare soluzioni personali concrete e pertinenti, ponderandone gli sviluppi e valutandone le conseguenze.
		Capacità di comprendere problemi complessi, con intelligenza pratica, formulando strategie di risposta diversificate in funzione del contesto e/o degli interlocutori e proponendo soluzioni in grado di favorire il miglior risultato.
		Capacità di aggregare gli elementi presenti in un problema e di individuarne gli aspetti essenziali e prioritari, analizzando e valutando diverse fonti di dati o informazioni onde pervenire ad una efficace sintesi delle conclusioni.
	Consapevolezza del contesto	Capacità di ricercare e trovare i supporti operativi ritenuti o suggeriti come necessari (dati, persone, strumenti), cogliendo il senso e le ricadute del suo lavoro, sulla base di una chiara visione del contesto in cui opera.
		Capacità di riconoscere le finalità e anticipare le esigenze di cambiamento dell'Amministrazione anche in un ambito più vasto di quello del proprio ufficio-servizio, riconoscendo i vincoli e le opportunità che offrono i diversi stakeholder interni/esterni.
		Capacità di comprendere in modo chiaro e completo il contesto in cui opera e le modalità più idonee a garantire il raggiungimento degli obiettivi prefissati e delle opportunità di realizzare le strategie dell'Amministrazione.
	Decisione	Capacità di effettuare scelte anche in presenza di situazioni nuove e senza il supporto di indirizzi, norme, procedure, riuscendo a gestire i propri ambiti discrezionali in modo armonico rispetto ai risultati attesi.
		Capacità di sbloccare situazioni e di superare ostacoli ed imprevisti con scelte rapide ed efficienti.
		Capacità di produrre risposte operative, ponderandone le conseguenze, effettuando scelte funzionali agli obiettivi e, comunque, assumendosi le responsabilità connesse alla scelta, in rapporto alle deleghe associate al proprio ruolo e/o inquadramento.
	Orientamento all'apprendimento	Interesse e motivazione ad essere coinvolto in situazioni lavorative o attività che implicano la disponibilità ad accettare deleghe e/o la propensione ad assumersi responsabilità, in un'ottica di apprendimento continuo.
		Capacità di svolgere le proprie attività, uniformandosi, in modo equilibrato, alle esigenze organizzative dell'Ente ed alle caratteristiche degli individui, ricercando attivamente feedback utili alla sua crescita.
		Capacità di proporre e/o realizzare azioni di sviluppo organizzativo che prevedano anche lo sviluppo delle proprie competenze. Capacità di promuovere idee innovative e di valorizzare la reale propensione al cambiamento.
Realizzativa	Orientamento al risultato	Capacità di produrre risposte mirate ed efficienti alle richieste del proprio lavoro, attraverso la definizione di obiettivi sfidanti e raggiungibili finalizzati al miglioramento della performance dell'Amministrazione.
		Capacità di seguire il proprio lavoro con concentrazione, focalizzando l'attenzione anche sugli aspetti apparentemente marginali e completandone la realizzazione con un controllo accurato dei risultati conseguiti.
		Capacità di impegnarsi con particolare tenacia nel perseguire efficacemente i risultati senza mai scoraggiarsi, garantendo la costante concentrazione necessaria ad assicurare il raggiungimento di standard elevati.
	Iniziativa	Capacità di ricercare nuove modalità operative efficienti, efficaci e maggiormente stimolanti per conseguire il successo nelle attività quotidianamente svolte.
		Capacità di esprimere, in modo consapevole, argomentazioni ed idee appropriate al contesto ed utili alla soluzione delle problematiche in atto, nel rispetto delle regole e senza temere di esporsi.
		Capacità di creare, ove possibile, le circostanze di successo, facendo leva su una reale predisposizione ad agire in modo cosciente e coinvolto, sulla consapevolezza delle proprie azioni e sulla propria immaginazione e volontà.
	Gestione dei processi	Capacità di organizzare il processo di lavoro con attenzione ed interesse anche nei dettagli e negli aspetti apparentemente marginali, anticipando eventuali criticità.
		Capacità di programmare efficacemente la propria attività e quella dei propri collaboratori, strutturando al meglio le risorse disponibili, tenendo conto di vincoli, opportunità e di possibili imprevisti.
		Capacità di effettuare scelte anche in presenza di situazioni nuove e senza il supporto di indirizzi, norme, procedure, riuscendo a gestire i propri ambiti discrezionali in modo armonico rispetto ai risultati attesi.
	Affidabilità	Capacità di assumere, con gli interlocutori (interni o esterni), un comportamento coerente con i principi ed i valori dell'Amministrazione.
		Capacità di operare responsabilmente e di instaurare, mantenere e sviluppare rapporti di fiducia sia con colleghi che verso stakeholder esterni.
		Capacità di garantire standard elevati nello svolgimento delle attività nei tempi previsti, assumendosi la responsabilità del lavoro proprio, anche in caso di errori.
Propensione digitale	Capacità di adattarsi alle nuove modalità di lavoro ibrido, senza compromettere il work-life balance e preservando il proprio benessere psicologico.	

Area	Competenza	Descrizione
		Capacità di comprendere gli impatti della digitalizzazione, individuando possibili strumenti e soluzioni tecnologiche utili a migliorare l'efficienza e ottimizzare i processi.
		Capacità di identificare modalità e strumenti di lavoro innovativi e i connessi benefici, incoraggiandone l'adozione e mettendo in discussione quelli consueti.
Relazionale	Orientamento al servizio	Capacità di comprendere gli interlocutori (interni o esterni), di capirne gli atteggiamenti, la mentalità e gli interessi. Orientamento a fornire soluzioni adeguate e personalizzate rispetto alle esigenze dell'utente.
		Capacità di ricercare quanto disponibile, in termini di: informazioni, dati, spunti, suggerimenti, opportunità, prodotti, per supportare l'interlocutore (esterno o interno) e/o per risolvere i suoi problemi.
		Capacità di interpretare in tempi rapidi le richieste ed i bisogni dell'interlocutore (interno o esterno), monitorando la qualità percepita del servizio erogato al fine di garantire elevata soddisfazione.
	Comunicazione	Capacità di trasmettere concetti complessi con un linguaggio chiaro, appropriato, preciso ed adeguato, argomentando in modo convincente ed evidenziando i punti di forza delle proprie opinioni.
		Capacità di comprendere lo stile comunicativo degli interlocutori (interni o esterni),-verificando la sintonia instaurata con loro ed il livello di reciproca disponibilità.
		Capacità di adattare il linguaggio agli interlocutori e al contesto in atto, verificando costantemente la chiarezza fra le parti onde evitare fraintendimenti.
	Collaborazione	Capacità di integrare il proprio contributo con quello degli altri nel lavoro in gruppo, promuovendo le sinergie e la partecipazione di tutti verso il raggiungimento degli obiettivi condivisi.
		Capacità di motivare gli altri a lavorare insieme, piuttosto che individualmente, ricercando l'integrazione dei diversi punti di vista e rimarcando la propria disponibilità.
		Capacità di formulare azioni organizzatrici che privilegiano e valorizzano l'attenzione al clima all'interno del gruppo e gli sforzi tesi a favorirne il lavoro e/o a risolverne i conflitti interni.
	Negoziazione	Capacità di rendere interessanti e credibili le proprie argomentazioni, valorizzandone la concretezza e la costruttività.
		Capacità di comprendere in modo chiaro e completo il contesto in cui opera e le modalità più idonee a garantire il raggiungimento degli obiettivi prefissati e delle opportunità di realizzare le strategie dell'Amministrazione.
		Capacità di convincere ed influenzare gli altri favorendo la condivisione delle proprie opinioni e riconoscendo i rispettivi punti di vista.
Gestione del sé	Adattabilità/ Flessibilità	Orientamento e motivazione ad agire in situazioni diverse da quelle abituali o ad affrontare attività nuove, non lasciandosi condizionare da ciò che è consolidato e scontato.
		Capacità di modificare il proprio stile di comportamento in funzione delle differenti persone, situazioni, ambienti frequentati, apprezzando e valorizzando le opinioni altrui nel tentativo di ricercare convergenze e condivisioni.
		Orientamento ad utilizzare le proprie competenze e conoscenze per meglio integrarsi nel lavoro e nei rapporti umani, offrendo, anche senza esserne richiesto, il proprio contributo.
	Gestione delle emozioni	Capacità di comprendere l'impatto delle proprie emozioni, affrontando le situazioni incerte e/o sfidanti senza influenzare negativamente gli altri né la propria condotta.
		Capacità di rispondere in modo positivo di fronte a situazioni di pressione, alto carico di lavoro e/o emotivo, mantenendo la calma, la lucidità e un livello di performance adeguato.
		Capacità di riprendersi di fronte a insuccessi, fallimenti e/o battute d'arresto, impegnandosi a mantenere una prestazione inalterata nello svolgimento delle attività.
Gestionale	Guida del gruppo	Capacità di definire e comunicare chiaramente gli obiettivi generali e le strategie al gruppo, coinvolgendo attivamente i membri del gruppo nel processo decisionale e di realizzazione degli obiettivi.
		Capacità di coordinare in modo efficace ed efficiente le attività del gruppo, sia in presenza che a distanza, garantendo una distribuzione equa dei compiti e monitorando costantemente lo stato di avanzamento delle attività.
		Capacità di promuovere lo scambio continuo di informazioni, la collaborazione e la condivisione delle conoscenze fra i membri del gruppo, valorizzando le differenze individuali e incoraggiando la creazione di un ambiente di lavoro positivo ed inclusivo.
	Sviluppo dei collaboratori	Capacità di riconoscere le caratteristiche dei singoli collaboratori e i loro bisogni, valorizzando le qualità individuali per migliorare la produttività e il benessere del team.
		Capacità di valutare in modo equo e trasparente le prestazioni dei collaboratori, fornendo feedback puntuali e costruttivi utili al loro sviluppo professionale.
		Capacità di strutturare percorsi personalizzati di apprendimento e crescita per i collaboratori, delegando compiti e responsabilità in modo mirato per promuovere il loro ingaggio e la loro motivazione.

Grading competenze organizzative

Livello	Declaratoria
0	
1	Modesto possesso della competenza che contribuisce debolmente allo standard professionale
2	
3	Buon possesso della competenza come elemento fondamentale dello standard professionale
4	
5	Possesso pieno, consolidato e durevole della competenza che, per qualità ed intensità, è un elemento qualificante dello standard professionale
6	
7	Eccellente possesso della competenza, che identifica con piena soddisfazione il livello ottimale dello standard professionale