



Consorzio Bonifica 6 Toscana Sud

# Piano delle Attività di Bonifica anno 2024

*ART. 26 comma n.2 LR 79/2012 e s.m.i.*

Consorzio 6 Toscana Sud

Grosseto - Viale Ximenes n. 3 - 58100

Siena - Via Leonida Cialfi n. 23 - Loc. Pian delle Fornaci - 53100

Codice Fiscale 01547070530 - tel. 0564.22189 - fax 0564.20819

[bonifica@pec.cb6toscanasud.it](mailto:bonifica@pec.cb6toscanasud.it) - [www.cb6toscanasud.it](http://www.cb6toscanasud.it)

## INDICE:

• <b>ALLEGATO A : RELAZIONE ILLUSTRATIVA</b>	<b>PAGINA 1</b>
- <b>paragrafo 1)</b> Art. 26, comma 2, Lettera a) L.R. 79/2012;	<b>PAGINA 2</b>
- <b>paragrafo 2)</b> Art. 26, comma 2, Lettera b) L.R. 79/2012;	<b>PAGINA 5</b>
- <b>paragrafo 3)</b> Art. 26, comma 2, Lettera c) L.R. 79/2012;	<b>PAGINA 5</b>
- <b>paragrafo 4)</b> Art. 26, comma 2, Lettera e) L.R. 79/2012,	<b>PAGINA 6</b>
- <b>paragrafo 5)</b> Art. 26, comma 2, Lettera f bis) L.R. 79/2012;	<b>PAGINA 6</b>
• <b>ALLEGATO A-1 : Elenco interventi descritti nel paragrafo 1;</b>	<b>PAGINA 7</b>
• <b>ALLEGATO A-3 : Elenco interventi descritti nel paragrafo 3;</b>	<b>PAGINA 49</b>
• <b>ALLEGATO A-4 : Elenco interventi descritti nel paragrafo 4;</b>	<b>PAGINA 50</b>
• <b>ALLEGATO A-5 : Elenco interventi descritti nel paragrafo 5;</b>	<b>PAGINA 51</b>
• <b>ALLEGATO B : DOCUMENTO DI SINTESI;</b>	<b>PAGINA 52</b>
• <b>ALLEGATO C_1 :Cartografia 1;</b>	<b>PAGINA 53</b>
• <b>ALLEGATO C_1 :Cartografia 2;</b>	<b>PAGINA 54</b>
• <b>ALLEGATO 1 : Interventi di cui all'art. 2 comma 2 della L.R. 80/2015</b>	<b>PAGINA 55</b>
• <b>ALLEGATO 2 : Interventi di cui alle lett. b) ed e) comma 2 dell'art. 26 della L.R. 79/2012 all'art. 2 comma 2 della L.R. 80/2015</b>	<b>PAGINA 56</b>
• <b>ALLEGATO 3 : Interventi finanziati con risorse pubbliche diverse da quelle di provenienza regionale</b>	<b>PAGINA 60</b>

## ALLEGATO A – RELAZIONE ILLUSTRATIVA

### Relazione Illustrativa

La presente relazione di accompagnamento ha lo scopo di illustrare il Piano delle Attività di Bonifica per l'anno 2024 così come previsto dalla Legge Regionale n° 79/2012 ed s.m.i.. La legge Regionale 79/2012 e s.m.i., negli articoli 25 e 26, definisce i contenuti del Piano delle attività di bonifica che i Consorzi devono redigere e trasmettere alla Regione per la definitiva approvazione. In particolare, al comma 1 dell'art. 25, è indicato che entro il 30 novembre di ciascun anno, i Consorzi devono approvare e trasmettere alla Giunta la proposta concernente le opere e le attività da realizzare nell'anno successivo, con l'individuazione delle relative priorità e delle risorse consortili da destinare alle medesime. Il Piano delle attività di bonifica viene approvato dalla Giunta regionale nell'ambito del Documento Annuale per la Difesa del Suolo, previa acquisizione del parere della conferenza permanente.

Il Piano delle Attività, ai sensi dell'art. 26 della L.R. 79/2012 e s.m.i. definisce:

- Art. 26, Comma 2, Lettera a) “manutenzione ordinaria del reticolo di gestione e delle opere di bonifica, nonché delle opere idrauliche di terza, quarta e quinta categoria”;
- Art. 26, Comma 2, Lettera b) “manutenzione straordinaria delle opere di bonifica”;
- Art. 26, Comma 2, Lettera c) “attività di esercizio e vigilanza sulle opere di bonifica”;
- Art. 26, Comma 2, Lettera e) “nuove opere pubbliche di bonifica e le nuove opere idrauliche di quarta e quinta categoria da realizzare nell'anno di riferimento”;
- Art. 26, Comma 2, Lettera f bis) “manutenzione ordinaria, esercizio e vigilanza sulle opere di captazione, provvista, adduzione e distribuzione delle acque utilizzate a prevalenti fini agricoli, ivi compresi i canali demaniali d'irrigazione”.

Il Piano, per ciascuna delle attività sopra elencate, individua il cronoprogramma e le risorse da destinare agli interventi, tenuto conto che, ai sensi dell'art. 24 della L.R. 79/2012 ed s.m.i., la realizzazione di nuove opere è finanziata interamente con risorse pubbliche, mentre la manutenzione ordinaria è garantita interamente dal contributo consortile, oltre ai proventi delle concessioni, licenze e permessi di cui agli articoli 134 e 138 del R.D. 368/1904. L'attività di manutenzione straordinaria è invece finanziata nella misura del 25% (per le opere di bonifica) e fino al 30% (per le opere idrauliche di terza, quarta e quinta categoria) con il contributo consortile mentre la restante parte è da realizzarsi con risorse pubbliche individuate nel medesimo piano delle attività e nel Documento Annuale della difesa del Suolo.

Il Piano delle attività di bonifica è articolato in una parte descrittiva, riguardante l'esposizione delle attività previste con l'indicazione della relativa copertura finanziaria ed una parte riepilogativa con un report contenente il cronoprogramma di attuazione. Le attività di manutenzione ordinaria e straordinaria sono individuate all'interno del reticolo di gestione, approvato con D.C.R.T. n. 55/2023.

Il Piano si articola quindi nella presente *Relazione introduttiva di accompagnamento* composta dai paragrafi seguenti descrittivi delle attività completi dei relativi allegati, nonché del Documento di Sintesi (Allegato B) e le Cartografie (Allegato C).

Ai fini di una corretta e completa stesura del Piano delle attività 2024, il Consorzio ha comunicato a tutti i Comuni ed alle Unioni dei Comuni ricadenti nell'ambito di competenza di



trasmettere le criticità idrauliche a loro conoscenza. Recepite le varie osservazioni il Consorzio ha provveduto ad inserire, per quanto di competenza le segnalazioni pervenute.

Il piano è stato inoltre illustrato anche alle associazioni ambientali, ai fini di una corretta programmazione temporale delle attività da svolgere.

### **Dettaglio delle attività**

**PARAGRAFO 1) Art. 26, comma 2, Lettera a) L.R. 79/2012 e s.m.i.:** le attività di manutenzione ordinaria del reticolo di gestione e delle opere di bonifica, nonché delle opere idrauliche di terza, quarta e quinta categoria.

Il sottoprogramma di tale attività, meglio dettagliato (**Vedi ALLEGATO A-1**), elenca gli interventi di manutenzione ordinaria ricadenti all'interno del comprensorio di competenza del Consorzio 6 Toscana Sud.

Nell'ambito delle attività del Consorzio Bonifica 6 Toscana Sud risultano estremamente importanti gli interventi di manutenzione ordinaria, che tendono al mantenimento dell'assetto dei canali artificiali, dei corsi d'acqua regimati e di quelli non regimati (corsi d'acqua naturali) al fine di garantire il normale smaltimento delle acque meteoriche.

Gli interventi di manutenzione ordinaria, da programarsi ed eseguirsi in varie annualità per la salvaguardia del reticolo idrografico superficiale di gestione ricadenti nel Comprensorio del Consorzio Bonifica 6 Toscana Sud, consistono nella conservazione della officiosa sezione attiva di deflusso dei corsi d'acqua attuata essenzialmente mediante la pulizia dell'alveo con particolare attenzione ai tratti di pianura a debole pendenza e nelle aree antropizzate, senza trascurare ovviamente quelli di collina o di montagna.

Premesso che i lavori di manutenzione negli alvei in prossimità di manufatti a servizio di infrastrutture ferroviarie o stradali quali vecchi ponti, ponticelli o guadi risultano per legge di competenza dell'Ente gestore dell'infrastruttura, il Consorzio, riscontrata la loro particolare criticità, ha deciso di inserirli, valutandone di volta in volta l'onerosità, tra gli interventi necessari a garantire il buon regime delle acque.

Tali interventi manutentori, attuati ove e per quanto possibile con tecniche poco invasive per gli apparati radicali per limitare turbativa agli habitat ed agli ecosistemi fluviali e di ripa in genere, consisteranno nella decespugliazione, netta, taglio di manutenzione o controllo della proliferazione della vegetazione arborea, nonché, se necessario, nel riespurgo e riescavo delle sezioni d'alveo, rispettando al massimo le direttive di cui alla D.G.R.T. 1315/2019.

I lavori descritti, concepiti per la difesa del territorio, delle infrastrutture e per il miglioramento dell'ambiente naturale e rurale, saranno eseguiti al fine di impedire rigurgiti ed esondazioni dovuti ad eventi meteorici aventi tempi di ritorno con frequenza orientativamente trentennale (intensità oraria di circa 30 mm/ora relativi a 3 ore di tempo di pioggia).

D'altro canto nella suddetta delibera di Consiglio Regionale i tagli di manutenzione e diradamenti mirati, necessari a contenere lo sviluppo della vegetazione ripariale per mantenerla a livello giovanile, sono indicati come l'attività più appropriata per la difesa e la protezione delle sponde dall'erosione.

Viceversa se la vegetazione viene lasciata sviluppare oltre certe dimensioni può provocare, rallentando la corrente, sovralluvionamenti di materiale inerte od innescare pericolosi fenomeni come gorgi e mulinelli che accentuano, durante le piene, le condizioni di rischio idraulico elevato (sormonto degli argini, erosioni accentuate o esondazione dall'alveo ordinario attivo di piena).



La L.R. 21.3.2000 n.39 “Legge forestale della Toscana” con il D.P.G.R. 8.8.2003 n.48/R “Regolamento forestale della Toscana” prevedono inoltre che l’esecuzione delle attività manutentoria sia distribuita lungo tutto il corso dell’anno al fine del controllo e della conservazione, in qualsiasi momento, della sezione d’alveo necessaria al deflusso delle piene ordinarie.

Con la nuova recente normativa tali interventi se effettuati direttamente dall’Autorità Idraulica o mediante avvalimento i Consorzi non hanno bisogno di autorizzazione o denuncia di inizio attività relativamente al vincolo idrogeologico e paesaggistico. Si prevedono al momento dell’approvazione del Piano 2024 interventi in aree protette ZSC e ZPS per le quali si provvederà a redigere apposita valutazione di incidenza al fine di ottenere le necessarie autorizzazioni ambientali ed idrauliche.

In considerazione della semplicità degli interventi di manutenzione ordinaria descritti l’Amministrazione consortile ha provveduto ad incrementare e riorganizzare la struttura operativa dell’Ente ed è lecito affermare che, tramite la struttura operativa attuale, il Consorzio è in grado di gestire in diretta amministrazione, con evidente rapidità, incisività e risparmio, buona parte dei lavori di manutenzione ordinaria derivanti dal gettito della contribuenza e quelli, sempre di manutenzione, derivanti dalla convenzione sulle Opere Idrauliche di cui al R.D. n.523/1904 attuati con i fondi trasferiti dalla Regione alla Provincia di Grosseto e Siena.

In considerazione dei periodi di maggior carico lavorativo, è stato previsto di affiancare alla struttura operativa del Consorzio, Contoterzisti, Cooperative Agricole Forestali o Imprenditori Agricoli Singoli, Associati o loro Cooperative, tutti di comprovata capacità tecnica operanti nella zona con direzione lavori e sorveglianza del Consorzio, le quali potranno eseguire, con noli a caldo, i lavori di manutenzione derivanti dall’effettivo accertamento delle entrate dovute alla riscossione della contribuenza.

Il Consorzio, allo scopo di realizzare economie di gestione per finalità di comune interesse, ai sensi dell’art. 23, comma 6, della L.R.T. 79/2012, può avvalersi di competenze insistenti sui territori di competenza, affidando i lavori di manutenzione ordinaria agli imprenditori agricoli, di cui all’art. 2135 c.c., operanti nel territorio del comprensorio ed iscritti al registro delle imprese, sulla base delle convenzioni di cui all’art. 15 del D.Lgs. 228/2001 e dell’art. 2, c. 134, della Legge 244/2007 (finanziaria 2008), confermando il principio stabilito anche nella Legge forestale della Toscana (L.R.T. 39/2000). Nello specifico, ai sensi del D. Lgs. 228/2001, modificato dalle Leggi 296/2006 e 205/2008, al fine di favorire lo svolgimento di attività funzionali alla sistemazione ed alla manutenzione del territorio, alla salvaguardia del paesaggio agrario e forestale ed alla cura ed al mantenimento dell’assetto idrogeologico.

Come previsto dal comma 134 dell’art. 2 della L. 244/2007 i Consorzi, in deroga alle vigenti disposizioni di legge e anche tramite apposite convenzioni, possono affidare direttamente anche alle cooperative e ai loro consorzi lavori o servizi. Le stesse devono necessariamente avere sede ed esercitare interventi di sistemazione e manutenzione agraria, forestale e, in genere, del territorio e degli ambienti rurali, prevalentemente nei comuni montani.

Le Convenzioni con tali Soggetti, dovranno contenere un dettagliato elenco prezzi dei lavori a misura, individuando tutti gli obblighi, le condizioni e le penali a cui dovranno sottostare le Cooperative Agricole forestali affidatarie o le Imprese Diretto-Coltivatrici singole, associate od in cooperativa, per assicurare l’esecuzione a perfetta regola d’arte di tutti i lavori descritti fornendo i richiesti mezzi e operai per un pronto ed operativo intervento.



La suddetta normativa è stata utilizzata anche da altri Consorzi di bonifica Toscani per affidare in convezione l'esecuzione delle manutenzioni ordinarie alle Cooperative Agricolo Forestali o alle Imprese Diretto-Coltivatrici singole, associate od in cooperativa e pertanto tale modo di operare pare il più consono per rendere più rapida la possibilità di intervento e di operatività dell'Ente nei confronti di un territorio così vasto. La maggior parte di tali lavori di manutenzione saranno comunque eseguiti in amministrazione diretta con personale operaio e mezzi d'opera propri del Consorzio o sotto la stretta vigilanza dei tecnici incaricati della Direzione Lavori.

Gli interventi sono stati inseriti sulla scorta delle segnalazioni pervenute al Consorzio, dei sopralluoghi effettuati sul territorio ed in base all'esperienza degli interventi già eseguiti negli anni precedenti, avvalendosi anche della preziosa collaborazione degli Uffici Tecnici Comunali del Territorio, che ben conoscono le caratteristiche delle zone sulle quali in prima istanza andrà ad operare il Consorzio Bonifica Toscana Sud, tenuto conto anche del parere delle Unioni dei Comuni.

Nel quadro sinottico generale dove sono inserite tutte le aste fluviali e corpi idrici del Reticolo, sono state inserite tutte le risorse necessarie alla gestione del Reticolo stesso, ed alla sua vigilanza puntuale, operazione che risulta di fondamentale importanza al fine di acquisire una conoscenza diffusa del territorio e far proprie le caratteristiche dei corsi d'acqua del Reticolo di Gestione per poterne programmare la manutenzione e prevenire esondazioni, danneggiamenti agli alvei ed alle infrastrutture, oltre ad effettuare una continua azione di confronto e collaborazione con Enti o privati cittadini che segnalino pericoli o potenziali aggravii del rischio idraulico.

Il Piano delle Attività di Bonifica del Consorzio 6 Toscana Sud prevede anche, per le zone a sollevamento meccanico, a completamento del quadro generale del piano, le risorse per la manutenzione ed esercizio degli impianti elettromeccanici di pompaggio e grigliatura di tutti i Bacini Idrovori serviti da pompe che assolvono un insostituibile compito di salvaguardia da inondazioni tutti quei territori che altrimenti non avrebbero possibilità di scolo naturale verso i canali ricettori di acque basse e quindi a mare.

Il Programma delle Attività di Manutenzione Ordinaria, per sua natura, sarà suscettibile di variazioni, anche continue che saranno comunque sempre motivate ed approvate, al fine di mantenere un buon assetto idraulico dei corsi d'acqua, fossi e canali individuati nel Reticolo di Gestione, delle Opere di Bonifica, e di quelle classificate in terza quarta e quinta Categoria Idraulica, che anche a seguito di potenziali eventi potrebbero variare le necessità di interventi manutentivi, nei bacini e corsi d'acqua del Comprensorio del Consorzio Bonifica 6 Toscana Sud.

Tutti gli interventi previsti sono da eseguire in economia diretta con mezzi e personale interno al Consorzio coordinati dall'Ufficio Manutenzione Ordinaria, sulla scorta delle indicazioni del Direttore e dell'Amministrazione del Consorzio stesso.

Si deve comprendere che, esaminando il quadro complessivo degli interventi, come la loro frequenza tenga conto non solo delle attività recentemente messe in campo dal Consorzio anche a seguito di eventi calamitosi in alcune zone, ma anche della programmazione delle Manutenzioni da eseguirsi in territori dove l'opera dei Consorzi di Bonifica è di recente realizzazione.

E' prevista inoltre la manutenzione delle opere puntuali, consistenti principalmente nelle cateratte (meglio individuate nell'allegato C – Cartografia 2) per l'importo di € 5.500,00.

Il prezzo della manutenzione delle opere puntuali, consistente nell'ingrassaggio, controllo del funzionamento ed eventuale sistemazione delle parti ammalorate è stato analizzato in euro 100,00/cadauna.

In dettaglio le lavorazioni previste sono classificate con le seguenti tipologie di intervento:

A) Manutenzione ordinaria consistente nello sfalcio di vegetazione;



- B) Manutenzioni opere puntuali (ingrassaggio) ed eventuale sostituzione parti ammalorate;  
 C) Manutenzione ordinaria consistente nell'espurgo e rimozione dei sedimenti.

N.B. I prezzi utilizzati per il calcolo delle spese sostenute per l'attività di manutenzione ordinaria sono quelli delle direttive, di cui alla D.G.R.T. 1315/2019, rapportati all'anno 2023 previsione 2024, incrementati dei costi relativi ad I.V.A., spese generali, utile di impresa sui lavori affidati e spese generali ed I.V.A. sulle forniture e acquisti di materiale sui lavori eseguiti in diretta amministrazione:

- Attività di sfalcio e trinciatura meccanica: € 3.657,18/ha;
- Attività di risagomatura, riprofilature e riprese scondiscimenti di sponda e scarpate arginali: € 37.512,60/ha;
- Impianti di Sollevamento: € 250,00/kw;
- Attività di vigilanza: € 30,00/Km.
- Manutenzione cateratte e paratoie: € 100,00/cad.

Per l'attività di manutenzione di cui all'art. 26, comma 2, lettera a), meglio individuata nell'allegato C – Cartografia 1) e nell'allegato C – Cartografia 2), l'importo complessivo ammonta ad **€ 11.835.168,70** SUL CONFINE ISTITUZIONALE DEL COMPRESORIO DI BONIFICA N. 6 TOSCANA SUD:

Descrizione attività	Imp. P.A.B. 2024	Inc. %
ATTIVITA' DI MANUTENZIONE ORDINARIA U.I.O. A (DESTRA OMBRONE)	€ 3.438.999,62	29,06%
ATTIVITA' DI MANUTENZIONE ORDINARIA U.I.O. B (SINISTRA OMBRONE)	€ 1.456.573,64	12,31%
ATTIVITA' DI MANUTENZIONE ORDINARIA U.I.O. C (PIANURA GROSSETANA)	€ 4.015.689,61	33,93%
ATTIVITA' DI MANUTENZIONE ORDINARIA U.I.O. D (ALBEGNA)	€ 2.923.905,83	24,71%
<b>TOTALI</b>	<b>€ 11.835.168,70</b>	<b>100,00%</b>

**PARAGRAFO 2) Art. 26, comma 2, Lettera b) L.R. 79/2012:** le attività di manutenzione straordinaria delle opere di bonifica.

L'importo complessivo per le attività di cui all'art. 26, comma 2, lettera b) ammonta ad **€ 00.000.000,00**.

**PARAGRAFO 3) Art. 26, comma 2, Lettera c) L.R. 79/2012:** le attività di esercizio e vigilanza sulle opere di bonifica. Tale categoria prende in esame anche gli stabilimenti idrovori che ricoprendo un ruolo insostituibile in alcuni bacini sono sempre al centro dell'attenzione dei Tecnici Consortili. L'importo complessivo per le attività di cui all'art. 26, comma 2, lettera c) ammonta ad **€ 867.474,93** (**Vedi ALLEGATO A-3**).

Descrizione attività	Imp. P.A.B. 2024	Inc. %
ATTIVITA' DI ESERCIZIO E VIGILANZA U.I.O. A (DESTRA OMBRONE)	€ 43.765,62	5,05%
ATTIVITA' DI ESERCIZIO E VIGILANZA U.I.O. B (SINISTRA OMBRONE)	€ 50.782,81	5,85%
ATTIVITA' DI ESERCIZIO E VIGILANZA U.I.O. C (PIANURA GROSSETANA)	€ 526.155,26	60,65%
ATTIVITA' DI ESERCIZIO E VIGILANZA U.I.O. D (ALBEGNA)	€ 246.771,24	28,45%
<b>TOTALI</b>	<b>€ 867.474,93</b>	<b>100,00%</b>



**PARAGRAFO 4) Art. 26, comma 2, Lettera e) L.R. 79/2012:** le nuove opere pubbliche di bonifica e le nuove opere idrauliche di quarta e quinta categoria da realizzare nell'anno di riferimento. L'importo complessivo per le attività di cui all'art. 26, comma 2, lettera e) ammonta ad **€ 330.000,00** (**Vedi ALLEGATO A-4**).

**PARAGRAFO 5) Art. 26, comma 2, Lettera f bis) L.R. 79/2012:** le attività di manutenzione ordinaria, esercizio e vigilanza sulle opere di captazione, provvista, adduzione e distribuzione delle acque utilizzate a prevalenti fini agricoli, ivi compresi i canali demaniali d'irrigazione. L'importo complessivo per le attività di gestione e manutenzione dell'impianto di irrigazione consortile di cui all'art. 26, comma 2, lettera f bis) ammonta ad **€ 353.000,00** (**Vedi ALLEGATO A-5**).





Piano delle Attività 2024						Consorzio CB6 TOSCANA SUD				
ALLEGATO A - 1	PIANO ATTIVITA' DI BONIFICA 2024 - INTERVENTI DI MANUTENZIONE DI CUI ALL'ART. 26 COMMA 2 LETTERA a) DELLA L.R. 79/2012 e s.m.i.									
CODICE_RT	DESCRIZIONE INTERVENTO	COMUNE	PROVINCIA	CORSO D'ACQUA	TIPOLOGIA ATTIVITA'	INIZIO LAVORI	FINE LAVORI	IMPORTO	PRESENZA ARGINI	
2024CB6P0001	Manutenzione opere puntuali (ingrassaggio) ed eventuale sostituzione parti ammalorate.	MANCIANO	GR	FIUME ALBEGNA	B	2024-01-01	2024-12-31	€ 100,00	SI	
2024CB6P0002	Manutenzione opere puntuali (ingrassaggio) ed eventuale sostituzione parti ammalorate.	MANCIANO	GR	FIUME ALBEGNA	B	2024-01-01	2024-12-31	€ 100,00	SI	
2024CB6P0003	Manutenzione opere puntuali (ingrassaggio) ed eventuale sostituzione parti ammalorate.	MANCIANO	GR	TORRENTE ELSA	B	2024-01-01	2024-12-31	€ 100,00	SI	
2024CB6P0004	Manutenzione opere puntuali (ingrassaggio) ed eventuale sostituzione parti ammalorate.	MANCIANO	GR	FIUME ALBEGNA	B	2024-01-01	2024-12-31	€ 100,00	SI	
2024CB6P0005	Manutenzione opere puntuali (ingrassaggio) ed eventuale sostituzione parti ammalorate.	MANCIANO	GR	FIUME ALBEGNA	B	2024-01-01	2024-12-31	€ 100,00	SI	
2024CB6P0006	Manutenzione opere puntuali (ingrassaggio) ed eventuale sostituzione parti ammalorate.	MANCIANO	GR	FIUME ALBEGNA	B	2024-01-01	2024-12-31	€ 100,00	SI	
2024CB6P0007	Manutenzione opere puntuali (ingrassaggio) ed eventuale sostituzione parti ammalorate.	MANCIANO	GR	FIUME ALBEGNA	B	2024-01-01	2024-12-31	€ 100,00	SI	
2024CB6P0008	Manutenzione opere puntuali (ingrassaggio) ed eventuale sostituzione parti ammalorate.	MANCIANO	GR		B	2024-01-01	2024-12-31	€ 100,00	SI	
2024CB6P0009	Manutenzione opere puntuali (ingrassaggio) ed eventuale sostituzione parti ammalorate.	MANCIANO	GR	TORRENTE ELSA	B	2024-01-01	2024-12-31	€ 100,00	SI	
2024CB6P0010	Manutenzione opere puntuali (ingrassaggio) ed eventuale sostituzione parti ammalorate.	CAPALBIO	GR	CANALE DELLA BASSA	B	2024-01-01	2024-12-31	€ 100,00	SI	
2024CB6P0011	Manutenzione opere puntuali (ingrassaggio) ed eventuale sostituzione parti ammalorate.	CAPALBIO	GR	CANALE DELLA BASSA	B	2024-01-01	2024-12-31	€ 100,00	SI	
2024CB6P0012	Manutenzione opere puntuali (ingrassaggio) ed eventuale sostituzione parti ammalorate.	CAPALBIO	GR	CANALE DELLA BASSA	B	2024-01-01	2024-12-31	€ 100,00	SI	
2024CB6P0013	Manutenzione opere puntuali (ingrassaggio) ed eventuale sostituzione parti ammalorate.	CAPALBIO	GR	CANALE DELLA BASSA	B	2024-01-01	2024-12-31	€ 100,00	SI	
2024CB6P0014	Manutenzione opere puntuali (ingrassaggio) ed eventuale sostituzione parti ammalorate.	CAPALBIO	GR		B	2024-01-01	2024-12-31	€ 100,00	SI	
2024CB6P0015	Manutenzione opere puntuali (ingrassaggio) ed eventuale sostituzione parti ammalorate.	GAVORRANO	GR	FOSSO MOLLARELLO	B	2024-01-01	2024-12-31	€ 100,00	SI	
2024CB6P0016	Manutenzione opere puntuali (ingrassaggio) ed eventuale sostituzione parti ammalorate.	GROSSETO	GR	CANALE ESSICCATORE PRINCIPALE DELL'ALBERESE	B	2024-01-01	2024-12-31	€ 100,00	SI	
2024CB6P0017	Manutenzione opere puntuali (ingrassaggio) ed eventuale sostituzione parti ammalorate.	GROSSETO	GR	FOSSO MONTALCINO	B	2024-01-01	2024-12-31	€ 100,00	SI	
2024CB6P0018	Manutenzione opere puntuali (ingrassaggio) ed eventuale sostituzione parti ammalorate.	GROSSETO	GR		B	2024-01-01	2024-12-31	€ 100,00	SI	
2024CB6P0019	Manutenzione opere puntuali (ingrassaggio) ed eventuale sostituzione parti ammalorate.	GROSSETO	GR	FOSSO SQUARTAPAGLIA	B	2024-01-01	2024-12-31	€ 100,00	SI	
2024CB6P0020	Manutenzione opere puntuali (ingrassaggio) ed eventuale sostituzione parti ammalorate.	GAVORRANO	GR	TORRENTE SOVATA	B	2024-01-01	2024-12-31	€ 100,00	SI	
2024CB6P0021	Manutenzione opere puntuali (ingrassaggio) ed eventuale sostituzione parti ammalorate.	GAVORRANO	GR	FOSSO DI VAL DI MEZZO	B	2024-01-01	2024-12-31	€ 100,00	SI	
2024CB6P0022	Manutenzione opere puntuali (ingrassaggio) ed eventuale sostituzione parti ammalorate.	GROSSETO	GR	FOSSO TANARO	B	2024-01-01	2024-12-31	€ 100,00	SI	
2024CB6P0023	Manutenzione opere puntuali (ingrassaggio) ed eventuale sostituzione parti ammalorate.	GROSSETO	GR	FOSSO TANARO	B	2024-01-01	2024-12-31	€ 100,00	SI	
2024CB6P0024	Manutenzione opere puntuali (ingrassaggio) ed eventuale sostituzione parti ammalorate.	CASTIGLIONE DELLA PESCAIA	GR	FOSSO DEI FERALI	B	2024-01-01	2024-12-31	€ 100,00	SI	
2024CB6P0025	Manutenzione opere puntuali (ingrassaggio) ed eventuale sostituzione parti ammalorate.	GROSSETO	GR		B	2024-01-01	2024-12-31	€ 100,00	SI	
2024CB6P0026	Manutenzione opere puntuali (ingrassaggio) ed eventuale sostituzione parti ammalorate.	ORBETELLO	GR	COLLETTORE PRINCIPALE (2)	B	2024-01-01	2024-12-31	€ 100,00	SI	
2024CB6P0027	Manutenzione opere puntuali (ingrassaggio) ed eventuale sostituzione parti ammalorate.	ORBETELLO	GR	COLLETTORE PRINCIPALE (2)	B	2024-01-01	2024-12-31	€ 100,00	SI	
2024CB6P0028	Manutenzione opere puntuali (ingrassaggio) ed eventuale sostituzione parti ammalorate.	ORBETELLO	GR	COLLETTORE OCCIDENTALE	B	2024-01-01	2024-12-31	€ 100,00	SI	
2024CB6P0029	Manutenzione opere puntuali (ingrassaggio) ed eventuale sostituzione parti ammalorate.	MANCIANO	GR		B	2024-01-01	2024-12-31	€ 100,00	SI	
2024CB6P0030	Manutenzione opere puntuali (ingrassaggio) ed eventuale sostituzione parti ammalorate.	MANCIANO	GR		B	2024-01-01	2024-12-31	€ 100,00	SI	
2024CB6P0031	Manutenzione opere puntuali (ingrassaggio) ed eventuale sostituzione parti ammalorate.	MANCIANO	GR		B	2024-01-01	2024-12-31	€ 100,00	SI	
2024CB6P0032	Manutenzione opere puntuali (ingrassaggio) ed eventuale sostituzione parti ammalorate.	MANCIANO	GR		B	2024-01-01	2024-12-31	€ 100,00	SI	
2024CB6P0033	Manutenzione opere puntuali (ingrassaggio) ed eventuale sostituzione parti ammalorate.	MANCIANO	GR		B	2024-01-01	2024-12-31	€ 100,00	SI	

Piano delle Attività 2024							Consorzio CB6 TOSCANA SUD			
ALLEGATO A - 1	PIANO ATTIVITA' DI BONIFICA 2024 - INTERVENTI DI MANUTENZIONE DI CUI ALL'ART. 26 COMMA 2 LETTERA a) DELLA L.R. 79/2012 e s.m.i.									
CODICE_RT	DESCRIZIONE INTERVENTO	COMUNE	PROVINCIA	CORSO D'ACQUA	TIPOLOGIA ATTIVITA'	INIZIO LAVORI	FINE LAVORI	IMPORTO	PRESENZA ARGINI	
2024CB6P0034	Manutenzione opere puntuali (ingrassaggio) ed eventuale sostituzione parti ammalorate.	MANCIANO	GR		B	2024-01-01	2024-12-31	€ 100,00	SI	
2024CB6P0035	Manutenzione opere puntuali (ingrassaggio) ed eventuale sostituzione parti ammalorate.	MANCIANO	GR		B	2024-01-01	2024-12-31	€ 100,00	SI	
2024CB6P0036	Manutenzione opere puntuali (ingrassaggio) ed eventuale sostituzione parti ammalorate.	MANCIANO	GR		B	2024-01-01	2024-12-31	€ 100,00	SI	
2024CB6P0037	Manutenzione opere puntuali (ingrassaggio) ed eventuale sostituzione parti ammalorate.	MANCIANO	GR		B	2024-01-01	2024-12-31	€ 100,00	SI	
2024CB6P0038	Manutenzione opere puntuali (ingrassaggio) ed eventuale sostituzione parti ammalorate.	MANCIANO	GR	FOSSO DELLA PERRAZZETA	B	2024-01-01	2024-12-31	€ 100,00	SI	
2024CB6P0039	Manutenzione opere puntuali (ingrassaggio) ed eventuale sostituzione parti ammalorate.	ORBETELLO	GR	CANALE PRINCIPALE N.6	B	2024-01-01	2024-12-31	€ 100,00	SI	
2024CB6P0040	Manutenzione opere puntuali (ingrassaggio) ed eventuale sostituzione parti ammalorate.	ORBETELLO	GR	CANALE SECONDARIO N.16	B	2024-01-01	2024-12-31	€ 100,00	SI	
2024CB6P0041	Manutenzione opere puntuali (ingrassaggio) ed eventuale sostituzione parti ammalorate.	ORBETELLO	GR		B	2024-01-01	2024-12-31	€ 100,00	SI	
2024CB6P0042	Manutenzione opere puntuali (ingrassaggio) ed eventuale sostituzione parti ammalorate.	ORBETELLO	GR		B	2024-01-01	2024-12-31	€ 100,00	SI	
2024CB6P0043	Manutenzione opere puntuali (ingrassaggio) ed eventuale sostituzione parti ammalorate.	ORBETELLO	GR		B	2024-01-01	2024-12-31	€ 100,00	SI	
2024CB6P0044	Manutenzione opere puntuali (ingrassaggio) ed eventuale sostituzione parti ammalorate.	ORBETELLO	GR		B	2024-01-01	2024-12-31	€ 100,00	SI	
2024CB6P0045	Manutenzione opere puntuali (ingrassaggio) ed eventuale sostituzione parti ammalorate.	ORBETELLO	GR	FOSSO DELLE GIUNCAIE (3)	B	2024-01-01	2024-12-31	€ 100,00	SI	
2024CB6P0046	Manutenzione opere puntuali (ingrassaggio) ed eventuale sostituzione parti ammalorate.	ORBETELLO	GR	FOSSO DELLE GIUNCAIE (3)	B	2024-01-01	2024-12-31	€ 100,00	SI	
2024CB6P0047	Manutenzione opere puntuali (ingrassaggio) ed eventuale sostituzione parti ammalorate.	MANCIANO	GR	TORRENTE ELSA	B	2024-01-01	2024-12-31	€ 100,00	SI	
2024CB6P0048	Manutenzione opere puntuali (ingrassaggio) ed eventuale sostituzione parti ammalorate.	ORBETELLO	GR	FOSSO DEL BUTTERINO (2)	B	2024-01-01	2024-12-31	€ 100,00	SI	
2024CB6P0049	Manutenzione opere puntuali (ingrassaggio) ed eventuale sostituzione parti ammalorate.	ORBETELLO	GR		B	2024-01-01	2024-12-31	€ 100,00	SI	
2024CB6P0050	Manutenzione opere puntuali (ingrassaggio) ed eventuale sostituzione parti ammalorate.	ORBETELLO	GR	FOSSO DEL BUTTERINO (2)	B	2024-01-01	2024-12-31	€ 100,00	SI	
2024CB6P0051	Manutenzione opere puntuali (ingrassaggio) ed eventuale sostituzione parti ammalorate.	ORBETELLO	GR	TORRENTE ALBEGNACCIA	B	2024-01-01	2024-12-31	€ 100,00	SI	
2024CB6P0052	Manutenzione opere puntuali (ingrassaggio) ed eventuale sostituzione parti ammalorate.	ORBETELLO	GR	TORRENTE ALBEGNACCIA	B	2024-01-01	2024-12-31	€ 100,00	SI	
2024CB6P0053	Manutenzione opere puntuali (ingrassaggio) ed eventuale sostituzione parti ammalorate.	CAPALBIO	GR	COLLETTORE ACQUE BASSE DI LEVANTE	B	2024-01-01	2024-12-31	€ 100,00	SI	
2024CB6P0054	Manutenzione opere puntuali (ingrassaggio) ed eventuale sostituzione parti ammalorate.	CAPALBIO	GR	CANALE SCARICATORE DELLA BASSA	B	2024-01-01	2024-12-31	€ 100,00	SI	
2024CB6P0055	Manutenzione opere puntuali (ingrassaggio) ed eventuale sostituzione parti ammalorate.	CAPALBIO	GR	FOSSO SAN FLORIANO	B	2024-01-01	2024-12-31	€ 100,00	SI	
<b>TOTALE TIPOLOGIA INTERVENTI B TOTALE</b>								<b>€ 5.500,00</b>		

Piano delle Attività 2024				Consorzio CB6 TOSCANA SUD					
ALLEGATO A - 1 PIANO ATTIVITA' DI BONIFICA 2024 - INTERVENTI DI MANUTENZIONE DI CUI ALL'ART. 26 COMMA 2 LETTERA a) DELLA L.R. 79/2012 e s.m.i.									
CODICE_RT	DESCRIZIONE INTERVENTO	COMUNE	PROVINCIA	CORSO D'ACQUA	TIPOLOGIA ATTIVITA'	INIZIO LAVORI	FINE LAVORI	IMPORTO	PRESENZA ARGINI
2023CB6E0001	Manutenzione ordinaria consistente nello sfalcio della vegetazione compreso espurgo e rimozione sedimento	GAIOLE IN CHIANTI	SI	FOSSO IL PIANO	A+C	01/01/24	31/12/24	3180,34	NO
2023CB6E0002	Manutenzione ordinaria consistente nello sfalcio della vegetazione compreso espurgo e rimozione sedimento	GAIOLE IN CHIANTI	SI	FOSSO GRANDE	A+C	01/01/24	31/12/24	7794,41	NO
2023CB6E0003	Manutenzione ordinaria consistente nello sfalcio della vegetazione compreso espurgo e rimozione sedimento	CAMPAGNATICO	GR	FIUME OMBRONE	A+C	01/01/24	31/12/24	248183,85	SI
2023CB6E0004	Manutenzione ordinaria consistente nello sfalcio della vegetazione compreso espurgo e rimozione sedimento	GAIOLE IN CHIANTI	SI	FOSSO DELLE CORTI (1)	A+C	01/01/24	31/12/24	1240,41	NO
2023CB6E0005	Manutenzione ordinaria consistente nello sfalcio della vegetazione compreso espurgo e rimozione sedimento	CASTELNUOVO BERARDENGA	SI	TORRENTE DEL MULINACCIO (2)	A+C	01/01/24	31/12/24	19937,52	NO
2023CB6E0006	Manutenzione ordinaria consistente nello sfalcio della vegetazione compreso espurgo e rimozione sedimento	SIENA	SI	FOSSO DELL'ACQUAVIVA	A+C	01/01/24	31/12/24	4580,72	NO
2023CB6E0007	Manutenzione ordinaria consistente nello sfalcio della vegetazione compreso espurgo e rimozione sedimento	SIENA	SI	FOSSO SCHEGGIOLA	A+C	01/01/24	31/12/24	4886,17	NO
2023CB6E0008	Manutenzione ordinaria consistente nello sfalcio della vegetazione compreso espurgo e rimozione sedimento	SIENA	SI	TORRENTE DELLA QUERCIOIA	A+C	01/01/24	31/12/24	18390	NO
2023CB6E0009	Manutenzione ordinaria consistente nello sfalcio della vegetazione compreso espurgo e rimozione sedimento	SIENA	SI		A+C	01/01/24	31/12/24	3361,58	NO
2023CB6E0010	Manutenzione ordinaria consistente nello sfalcio della vegetazione compreso espurgo e rimozione sedimento	CASTELNUOVO BERARDENGA	SI	BORRO DELLE FONTI (1)	A+C	01/01/24	31/12/24	5932,1	NO
2023CB6E0011	Manutenzione ordinaria consistente nello sfalcio della vegetazione compreso espurgo e rimozione sedimento	CASTELNUOVO BERARDENGA	SI	BORRO DELLE PISCIOLE	A+C	01/01/24	31/12/24	3441,78	NO
2023CB6E0012	Manutenzione ordinaria consistente nello sfalcio della vegetazione compreso espurgo e rimozione sedimento	MONTIERI	GR	FOSSO DELLA BALIA	A+C	01/01/24	31/12/24	7182,31	NO
2023CB6E0013	Manutenzione ordinaria consistente nello sfalcio della vegetazione compreso espurgo e rimozione sedimento	SIENA	SI	FOSSO BORRINO	A+C	01/01/24	31/12/24	7201,32	NO
2023CB6E0014	Manutenzione ordinaria consistente nello sfalcio della vegetazione compreso espurgo e rimozione sedimento	SIENA	SI	FOSSO FONTEBECCI	A+C	01/01/24	31/12/24	1999,86	NO
2023CB6E0015	Manutenzione ordinaria consistente nello sfalcio della vegetazione compreso espurgo e rimozione sedimento	SIENA	SI	FOSSO PETRICCIO	A+C	01/01/24	31/12/24	1351,76	NO
2023CB6E0016	Manutenzione ordinaria consistente nello sfalcio della vegetazione compreso espurgo e rimozione sedimento	SIENA	SI	FOSSO DELLA VOLTINA	A+C	01/01/24	31/12/24	5695,29	NO
2023CB6E0017	Manutenzione ordinaria consistente nello sfalcio della vegetazione compreso espurgo e rimozione sedimento	SIENA	SI	FOSSO DI TONGORI	A+C	01/01/24	31/12/24	4413,66	NO
2023CB6E0018	Manutenzione ordinaria consistente nello sfalcio della vegetazione compreso espurgo e rimozione sedimento	SIENA	SI		A+C	01/01/24	31/12/24	5984,3	NO
2023CB6E0019	Manutenzione ordinaria consistente nello sfalcio della vegetazione compreso espurgo e rimozione sedimento	TORRITA DI SIENA,TREQUANDA	SI	TORRENTE TROVE	A+C	01/01/24	31/12/24	247747,42	NO
2023CB6E0020	Manutenzione ordinaria consistente nello sfalcio della vegetazione compreso espurgo e rimozione sedimento	SIENA	SI	FOSSO VAL DI MONTONE	A+C	01/01/24	31/12/24	4736,79	NO
2023CB6E0021	Manutenzione ordinaria consistente nello sfalcio della vegetazione compreso espurgo e rimozione sedimento	SAN GIOVANNI DASSO	SI	BORRO RIGO (2)	A+C	01/01/24	31/12/24	12556,18	NO

2023CB6E0022	Manutenzione ordinaria consistente nello sfalcio della vegetazione compreso espurgo e rimozione sedimento	SIENA	SI	BORRO DEL CASINO	A+C	01/01/24	31/12/24	5146,08	NO
2023CB6E0023	Manutenzione ordinaria consistente nello sfalcio della vegetazione compreso espurgo e rimozione sedimento	SIENA	SI		A+C	01/01/24	31/12/24	890,91	NO
2023CB6E0024	Manutenzione ordinaria consistente nello sfalcio della vegetazione compreso espurgo e rimozione sedimento	SIENA	SI		A+C	01/01/24	31/12/24	886,9	NO
2023CB6E0025	Manutenzione ordinaria consistente nello sfalcio della vegetazione compreso espurgo e rimozione sedimento	SIENA	SI		A+C	01/01/24	31/12/24	1939,85	NO
2023CB6E0026	Manutenzione ordinaria consistente nello sfalcio della vegetazione compreso espurgo e rimozione sedimento	CASTEL DEL PIANO, MONTALCIN	GR, SI	FIUME ORCIA	A+C	01/01/24	31/12/24	536677,28	NO, SI
2023CB6E0027	Manutenzione ordinaria consistente nello sfalcio della vegetazione compreso espurgo e rimozione sedimento	ASCIANO	SI	TORRENTE BIENA	A+C	01/01/24	31/12/24	169644,16	NO
2023CB6E0028	Manutenzione ordinaria consistente nello sfalcio della vegetazione compreso espurgo e rimozione sedimento	MONTERONI DARBIA, SIENA	SI	GORA DI MONTERONI	A+C	01/01/24	31/12/24	53343,01	NO
2023CB6E0029	Manutenzione ordinaria consistente nello sfalcio della vegetazione compreso espurgo e rimozione sedimento	SIENA	SI	IL FOSSATONE (1)	A+C	01/01/24	31/12/24	6670,41	NO
2023CB6E0030	Manutenzione ordinaria consistente nello sfalcio della vegetazione compreso espurgo e rimozione sedimento	MONTERONI DARBIA	SI	FOSSO DELLA CROCE	A+C	01/01/24	31/12/24	5799,06	NO
2023CB6E0031	Manutenzione ordinaria consistente nello sfalcio della vegetazione compreso espurgo e rimozione sedimento	MONTERONI DARBIA	SI		A+C	01/01/24	31/12/24	1214,22	NO
2023CB6E0032	Manutenzione ordinaria consistente nello sfalcio della vegetazione compreso espurgo e rimozione sedimento	MONTERONI DARBIA	SI		A+C	01/01/24	31/12/24	2259,64	NO
2023CB6E0033	Manutenzione ordinaria consistente nello sfalcio della vegetazione compreso espurgo e rimozione sedimento	MONTERONI DARBIA	SI	FOSSO FELICIAIO	A+C	01/01/24	31/12/24	12173,24	NO
2023CB6E0034	Manutenzione ordinaria consistente nello sfalcio della vegetazione compreso espurgo e rimozione sedimento	MONTERONI DARBIA	SI	FOSSO DI MONTAIONE	A+C	01/01/24	31/12/24	1010,24	NO
2023CB6E0035	Manutenzione ordinaria consistente nello sfalcio della vegetazione compreso espurgo e rimozione sedimento	ASCIANO	SI	BORRO DELL'ARBIOLA	A+C	01/01/24	31/12/24	4648,12	NO
2023CB6E0036	Manutenzione ordinaria consistente nello sfalcio della vegetazione compreso espurgo e rimozione sedimento	ASCIANO	SI	FOSSO DEL CIAMBELLINO	A+C	01/01/24	31/12/24	1365,99	NO
2023CB6E0037	Manutenzione ordinaria consistente nello sfalcio della vegetazione compreso espurgo e rimozione sedimento	MONTERONI DARBIA	SI		A+C	01/01/24	31/12/24	1294,62	NO
2023CB6E0038	Manutenzione ordinaria consistente nello sfalcio della vegetazione compreso espurgo e rimozione sedimento	MONTERONI DARBIA	SI		A+C	01/01/24	31/12/24	1793,26	NO
2023CB6E0039	Manutenzione ordinaria consistente nello sfalcio della vegetazione compreso espurgo e rimozione sedimento	MONTERONI DARBIA	SI	FOSSO DI VILLA PETRONI	A+C	01/01/24	31/12/24	5472,17	NO
2023CB6E0040	Manutenzione ordinaria consistente nello sfalcio della vegetazione compreso espurgo e rimozione sedimento	BUONCONVENTO, GAVORRANO	GR, SI	FIUME OMBRONE	A+C	01/01/24	31/12/24	154690,57	NO, SI
2023CB6E0041	Manutenzione ordinaria consistente nello sfalcio della vegetazione compreso espurgo e rimozione sedimento	RAPOLANO TERME	SI	BORRO RIPI	A+C	01/01/24	31/12/24	30140,86	NO
2023CB6E0042	Manutenzione ordinaria consistente nello sfalcio della vegetazione compreso espurgo e rimozione sedimento	RAPOLANO TERME	SI	BORRO MADONNA A COLLE	A+C	01/01/24	31/12/24	4001,73	NO
2023CB6E0043	Manutenzione ordinaria consistente nello sfalcio della vegetazione compreso espurgo e rimozione sedimento	RAPOLANO TERME	SI	BORRO COLLE VECCHIO	A+C	01/01/24	31/12/24	3692,62	NO

2023CB6E0044	Manutenzione ordinaria consistente nello sfalcio della vegetazione compreso espurgo e rimozione sedimento	RAPOLANO TERME	SI	BORRO NIBBIAIA	A+C	01/01/24	31/12/24	6095,83	NO
2023CB6E0045	Manutenzione ordinaria consistente nello sfalcio della vegetazione compreso espurgo e rimozione sedimento	RAPOLANO TERME	SI	BORRO CANATOPPA	A+C	01/01/24	31/12/24	5300,44	NO
2023CB6E0046	Manutenzione ordinaria consistente nello sfalcio della vegetazione compreso espurgo e rimozione sedimento	ASCIANO	SI	IL BOTARINO	A+C	01/01/24	31/12/24	9177,3	NO
2023CB6E0047	Manutenzione ordinaria consistente nello sfalcio della vegetazione compreso espurgo e rimozione sedimento	ASCIANO	SI	FOSSO CAMERONE	A+C	01/01/24	31/12/24	10271,62	NO
2023CB6E0048	Manutenzione ordinaria consistente nello sfalcio della vegetazione compreso espurgo e rimozione sedimento	TREQUANDA,SAN GIOVANNI DASSO	SI	TORRENTE ASSO	A+C	01/01/24	31/12/24	96292,38	NO
2023CB6E0049	Manutenzione ordinaria consistente nello sfalcio della vegetazione compreso espurgo e rimozione sedimento	ASCIANO	SI	BORRO MABBIONE	A+C	01/01/24	31/12/24	2294,2	NO
2023CB6E0050	Manutenzione ordinaria consistente nello sfalcio della vegetazione compreso espurgo e rimozione sedimento	ASCIANO	SI	BORRO MELETA	A+C	01/01/24	31/12/24	4792,19	NO
2023CB6E0051	Manutenzione ordinaria consistente nello sfalcio della vegetazione compreso espurgo e rimozione sedimento	SAN GIOVANNI DASSO	SI	FOSSO DELLA LAMA	A+C	01/01/24	31/12/24	5165,47	NO
2023CB6E0052	Manutenzione ordinaria consistente nello sfalcio della vegetazione compreso espurgo e rimozione sedimento	SAN GIOVANNI DASSO	SI	BORRO DI PERGOMENO	A+C	01/01/24	31/12/24	3953,8	NO
2023CB6E0053	Manutenzione ordinaria consistente nello sfalcio della vegetazione compreso espurgo e rimozione sedimento	SAN GIOVANNI DASSO	SI		A+C	01/01/24	31/12/24	7643,2	NO
2023CB6E0054	Manutenzione ordinaria consistente nello sfalcio della vegetazione compreso espurgo e rimozione sedimento	ASCIANO	SI	BORRO DELLA RABATTA	A+C	01/01/24	31/12/24	12076,9	NO
2023CB6E0055	Manutenzione ordinaria consistente nello sfalcio della vegetazione compreso espurgo e rimozione sedimento	RAPOLANO TERME,ASCIANO	SI	BORRO BESTINA	A+C	01/01/24	31/12/24	15121,14	NO
2023CB6E0056	Manutenzione ordinaria consistente nello sfalcio della vegetazione compreso espurgo e rimozione sedimento	ASCIANO	SI	BORRO BESTININO	A+C	01/01/24	31/12/24	19081,97	NO
2023CB6E0057	Manutenzione ordinaria consistente nello sfalcio della vegetazione compreso espurgo e rimozione sedimento	ASCIANO	SI	BORRO LA COPRA	A+C	01/01/24	31/12/24	18778,8	NO
2023CB6E0058	Manutenzione ordinaria consistente nello sfalcio della vegetazione compreso espurgo e rimozione sedimento	ASCIANO	SI	BORRO BESTININO	A+C	01/01/24	31/12/24	18041,9	NO
2023CB6E0059	Manutenzione ordinaria consistente nello sfalcio della vegetazione compreso espurgo e rimozione sedimento	ASCIANO	SI	BORRO DI VALDIENO	A+C	01/01/24	31/12/24	530,78	NO
2023CB6E0060	Manutenzione ordinaria consistente nello sfalcio della vegetazione compreso espurgo e rimozione sedimento	ASCIANO	SI		A+C	01/01/24	31/12/24	463,73	NO
2023CB6E0061	Manutenzione ordinaria consistente nello sfalcio della vegetazione compreso espurgo e rimozione sedimento	SOVICILLE,SIENA	SI	FOSSO SERPENNA	A+C	01/01/24	31/12/24	102919,07	NO
2023CB6E0062	Manutenzione ordinaria consistente nello sfalcio della vegetazione compreso espurgo e rimozione sedimento	SOVICILLE	SI	FOSSO MAGNO	A+C	01/01/24	31/12/24	20504,85	NO
2023CB6E0063	Manutenzione ordinaria consistente nello sfalcio della vegetazione compreso espurgo e rimozione sedimento	BUONCONVENTO,MONTALCINO	SI	FIUME OMBRONE	A+C	01/01/24	31/12/24	904519,26	SI
2023CB6E0064	Manutenzione ordinaria consistente nello sfalcio della vegetazione compreso espurgo e rimozione sedimento	SOVICILLE	SI	CONTROFOSSO	A+C	01/01/24	31/12/24	8973,47	NO
2023CB6E0065	Manutenzione ordinaria consistente nello sfalcio della vegetazione compreso espurgo e rimozione sedimento	SOVICILLE	SI	FOSSO DEL MULINELLO	A+C	01/01/24	31/12/24	11405,47	NO

2023CB6E0066	Manutenzione ordinaria consistente nello sfalcio della vegetazione compreso espurgo e rimozione sedimento	SOVICILLE	SI	FOSSO DI CANALE	A+C	01/01/24	31/12/24	12848,72	NO
2023CB6E0067	Manutenzione ordinaria consistente nello sfalcio della vegetazione compreso espurgo e rimozione sedimento	SOVICILLE	SI	TORRENTE ROSIA	A+C	01/01/24	31/12/24	59544,29	NO
2023CB6E0068	Manutenzione ordinaria consistente nello sfalcio della vegetazione compreso espurgo e rimozione sedimento	SOVICILLE	SI	FOSSO DELLA FOSSETTA	A+C	01/01/24	31/12/24	14143,94	NO
2023CB6E0069	Manutenzione ordinaria consistente nello sfalcio della vegetazione compreso espurgo e rimozione sedimento	SOVICILLE	SI		A+C	01/01/24	31/12/24	8260,11	NO
2023CB6E0070	Manutenzione ordinaria consistente nello sfalcio della vegetazione compreso espurgo e rimozione sedimento	SOVICILLE	SI	FOSSO LUCO	A+C	01/01/24	31/12/24	32054,76	NO
2023CB6E0071	Manutenzione ordinaria consistente nello sfalcio della vegetazione compreso espurgo e rimozione sedimento	SOVICILLE	SI	FOSSO GORA	A+C	01/01/24	31/12/24	22468,62	NO
2023CB6E0072	Manutenzione ordinaria consistente nello sfalcio della vegetazione compreso espurgo e rimozione sedimento	SOVICILLE	SI	FOSSO VALLIMAGGIO	A+C	01/01/24	31/12/24	6707,76	NO
2023CB6E0073	Manutenzione ordinaria consistente nello sfalcio della vegetazione compreso espurgo e rimozione sedimento	SOVICILLE	SI		A+C	01/01/24	31/12/24	21555,09	NO
2023CB6E0074	Manutenzione ordinaria consistente nello sfalcio della vegetazione compreso espurgo e rimozione sedimento	SOVICILLE	SI		A+C	01/01/24	31/12/24	4686,98	NO
2023CB6E0075	Manutenzione ordinaria consistente nello sfalcio della vegetazione compreso espurgo e rimozione sedimento	SOVICILLE	SI	FOSSO LUCHETTO	A+C	01/01/24	31/12/24	17243,52	NO
2023CB6E0076	Manutenzione ordinaria consistente nello sfalcio della vegetazione compreso espurgo e rimozione sedimento	SOVICILLE	SI	FOSSO FOGNA INFERIORE	A+C	01/01/24	31/12/24	5946,12	NO
2023CB6E0077	Manutenzione ordinaria consistente nello sfalcio della vegetazione compreso espurgo e rimozione sedimento	MONTERONI DARBIA	SI	FOSSO DEGLI ALBERINI	A+C	01/01/24	31/12/24	2360,59	NO
2023CB6E0078	Manutenzione ordinaria consistente nello sfalcio della vegetazione compreso espurgo e rimozione sedimento	SOVICILLE	SI	FOSSO DEGLI ACQUIDOCCHI	A+C	01/01/24	31/12/24	6669,27	NO
2023CB6E0079	Manutenzione ordinaria consistente nello sfalcio della vegetazione compreso espurgo e rimozione sedimento	SIENA	SI	FOSSO DELLA VALLE (2)	A+C	01/01/24	31/12/24	9002,6	NO
2023CB6E0080	Manutenzione ordinaria consistente nello sfalcio della vegetazione compreso espurgo e rimozione sedimento	SOVICILLE	SI	IL CANALE	A+C	01/01/24	31/12/24	9734,63	NO
2023CB6E0081	Manutenzione ordinaria consistente nello sfalcio della vegetazione compreso espurgo e rimozione sedimento	SOVICILLE, SIENA	SI	TORRENTE RIGO (3)	A+C	01/01/24	31/12/24	17645,17	NO
2023CB6E0082	Manutenzione ordinaria consistente nello sfalcio della vegetazione compreso espurgo e rimozione sedimento	SOVICILLE	SI	FOSSO CASELLA	A+C	01/01/24	31/12/24	5246,02	NO
2023CB6E0083	Manutenzione ordinaria consistente nello sfalcio della vegetazione compreso espurgo e rimozione sedimento	MONTERONI DARBIA, BUONCON	SI	TORRENTE SORRA	A+C	01/01/24	31/12/24	8322,62	SI
2023CB6E0084	Manutenzione ordinaria consistente nello sfalcio della vegetazione compreso espurgo e rimozione sedimento	MASSA MARITTIMA, MONTIERI	GR	FOSSO DELLA MERSE	A+C	01/01/24	31/12/24	7191,94	NO
2023CB6E0085	Manutenzione ordinaria consistente nello sfalcio della vegetazione compreso espurgo e rimozione sedimento	MONTIERI	GR	Fiume Merse	A+C	01/01/24	31/12/24	107888,28	NO
2023CB6E0086	Manutenzione ordinaria consistente nello sfalcio della vegetazione compreso espurgo e rimozione sedimento	MONTIERI	GR	FOSSO DI MONTE GUSCIANI	A+C	01/01/24	31/12/24	8737,87	NO
2023CB6E0087	Manutenzione ordinaria consistente nello sfalcio della vegetazione compreso espurgo e rimozione sedimento	CHIUSDINO	SI	FOSSO FIUMARELLO	A+C	01/01/24	31/12/24	7117,16	NO

2023CB6E0088	Manutenzione ordinaria consistente nello sfalcio della vegetazione compreso espurgo e rimozione sedimento	CHIUSDINO	SI	TORRENTE SAIO	A+C	01/01/24	31/12/24	37935,16	NO
2023CB6E0089	Manutenzione ordinaria consistente nello sfalcio della vegetazione compreso espurgo e rimozione sedimento	CHIUSDINO	SI	FOSSO QUARTA	A+C	01/01/24	31/12/24	7449,91	NO
2023CB6E0090	Manutenzione ordinaria consistente nello sfalcio della vegetazione compreso espurgo e rimozione sedimento	BUONCONVENTO,MONTERONI	SI	TORRENTE ARBIA	A+C	01/01/24	31/12/24	85931,73	SI
2023CB6E0091	Manutenzione ordinaria consistente nello sfalcio della vegetazione compreso espurgo e rimozione sedimento	MURLO	SI	FOSSO DEI CERRI	A+C	01/01/24	31/12/24	12022,45	NO
2023CB6E0092	Manutenzione ordinaria consistente nello sfalcio della vegetazione compreso espurgo e rimozione sedimento	MURLO	SI	FOSSO DI BAROTTOLI	A+C	01/01/24	31/12/24	8675,89	NO
2023CB6E0093	Manutenzione ordinaria consistente nello sfalcio della vegetazione compreso espurgo e rimozione sedimento	MONTICIANO	SI	FOSSO DEL FAULE (2)	A+C	01/01/24	31/12/24	9262,34	NO
2023CB6E0094	Manutenzione ordinaria consistente nello sfalcio della vegetazione compreso espurgo e rimozione sedimento	MONTICIANO	SI	FOSSO DELLE SERBOLINE	A+C	01/01/24	31/12/24	3994,35	NO
2023CB6E0095	Manutenzione ordinaria consistente nello sfalcio della vegetazione compreso espurgo e rimozione sedimento	MURLO	SI	FOSSO DELLE ZOLFINAIE	A+C	01/01/24	31/12/24	5243,91	NO
2023CB6E0096	Manutenzione ordinaria consistente nello sfalcio della vegetazione compreso espurgo e rimozione sedimento	MURLO	SI	FOSSO ALBERONE	A+C	01/01/24	31/12/24	8266,14	NO
2023CB6E0097	Manutenzione ordinaria consistente nello sfalcio della vegetazione compreso espurgo e rimozione sedimento	MURLO	SI	FOSSO A NAVE	A+C	01/01/24	31/12/24	341,82	NO
2023CB6E0098	Manutenzione ordinaria consistente nello sfalcio della vegetazione compreso espurgo e rimozione sedimento	MURLO	SI	FOSSO DEI SUGARETI	A+C	01/01/24	31/12/24	4778,5	NO
2023CB6E0099	Manutenzione ordinaria consistente nello sfalcio della vegetazione compreso espurgo e rimozione sedimento	MURLO	SI	TORRENTE CREVOLE	A+C	01/01/24	31/12/24	4770,94	NO
2023CB6E0100	Manutenzione ordinaria consistente nello sfalcio della vegetazione compreso espurgo e rimozione sedimento	MONTERONI DARBIA,ASCIANO,S	SI	TORRENTE ARBIA	A+C	01/01/24	31/12/24	684347,78	SI
2023CB6E0101	Manutenzione ordinaria consistente nello sfalcio della vegetazione compreso espurgo e rimozione sedimento	BUONCONVENTO	SI	TORRENTE STILE	A+C	01/01/24	31/12/24	30071	NO
2023CB6E0102	Manutenzione ordinaria consistente nello sfalcio della vegetazione compreso espurgo e rimozione sedimento	BUONCONVENTO	SI	FOSSO DI TAVOLETO	A+C	01/01/24	31/12/24	16006,21	NO
2023CB6E0103	Manutenzione ordinaria consistente nello sfalcio della vegetazione compreso espurgo e rimozione sedimento	MONTALCINO	SI	TORRENTE SERLATE	A+C	01/01/24	31/12/24	23094,25	NO
2023CB6E0104	Manutenzione ordinaria consistente nello sfalcio della vegetazione compreso espurgo e rimozione sedimento	MONTALCINO	SI	FOSSO DEL BOSCO (2)	A+C	01/01/24	31/12/24	6052,59	NO
2023CB6E0105	Manutenzione ordinaria consistente nello sfalcio della vegetazione compreso espurgo e rimozione sedimento	MONTALCINO	SI		A+C	01/01/24	31/12/24	1818,79	NO
2023CB6E0106	Manutenzione ordinaria consistente nello sfalcio della vegetazione compreso espurgo e rimozione sedimento	MONTALCINO	SI	FOSSO DI RIGUZZO	A+C	01/01/24	31/12/24	1779,18	NO
2023CB6E0107	Manutenzione ordinaria consistente nello sfalcio della vegetazione compreso espurgo e rimozione sedimento	MONTALCINO	SI	FOSSO DELLA CERBAIA	A+C	01/01/24	31/12/24	3520,17	NO
2023CB6E0108	Manutenzione ordinaria consistente nello sfalcio della vegetazione compreso espurgo e rimozione sedimento	MONTALCINO	SI	FOSSO RIGUZZO	A+C	01/01/24	31/12/24	7993,13	NO
2023CB6E0109	Manutenzione ordinaria consistente nello sfalcio della vegetazione compreso espurgo e rimozione sedimento	MONTALCINO	SI	FOSSO RIBUSUOLI	A+C	01/01/24	31/12/24	11864,61	NO

2023CB6E0110	Manutenzione ordinaria consistente nello sfalcio della vegetazione compreso espurgo e rimozione sedimento	MONTALCINO	SI	FOSSO LE SCHIACCIOLE	A+C	01/01/24	31/12/24	7989,01	NO
2023CB6E0111	Manutenzione ordinaria consistente nello sfalcio della vegetazione compreso espurgo e rimozione sedimento	SAN QUIRICO DORCIA	SI		A+C	01/01/24	31/12/24	633,79	NO
2023CB6E0112	Manutenzione ordinaria consistente nello sfalcio della vegetazione compreso espurgo e rimozione sedimento	PIENZA	SI	TORRENTE TRESA (2)	A+C	01/01/24	31/12/24	5926,75	NO
2023CB6E0113	Manutenzione ordinaria consistente nello sfalcio della vegetazione compreso espurgo e rimozione sedimento	PIENZA	SI	FOSSO FONTERANA	A+C	01/01/24	31/12/24	11426,49	NO
2023CB6E0114	Manutenzione ordinaria consistente nello sfalcio della vegetazione compreso espurgo e rimozione sedimento	PIENZA	SI	FOSSO PIAN DELL'ASINO	A+C	01/01/24	31/12/24	11005,66	NO
2023CB6E0115	Manutenzione ordinaria consistente nello sfalcio della vegetazione compreso espurgo e rimozione sedimento	CASTIGLIONE DORCIA	SI	L'ACQUALATA	A+C	01/01/24	31/12/24	2775,44	NO
2023CB6E0116	Manutenzione ordinaria consistente nello sfalcio della vegetazione compreso espurgo e rimozione sedimento	CASTIGLIONE DORCIA	SI	TORRENTE VELLORA	A+C	01/01/24	31/12/24	21855,65	NO
2023CB6E0117	Manutenzione ordinaria consistente nello sfalcio della vegetazione compreso espurgo e rimozione sedimento	CASTIGLIONE DORCIA	SI	FOSSO SPICCHIO	A+C	01/01/24	31/12/24	5535,68	NO
2023CB6E0118	Manutenzione ordinaria consistente nello sfalcio della vegetazione compreso espurgo e rimozione sedimento	CASTIGLIONE DORCIA	SI	TORRENTE DEL FOSSATONE	A+C	01/01/24	31/12/24	25746,88	NO
2023CB6E0119	Manutenzione ordinaria consistente nello sfalcio della vegetazione compreso espurgo e rimozione sedimento	CASTIGLIONE DORCIA	SI	FOSSO BIANCO (2)	A+C	01/01/24	31/12/24	11973,58	NO
2023CB6E0120	Manutenzione ordinaria consistente nello sfalcio della vegetazione compreso espurgo e rimozione sedimento	RADICOFANI	SI	TORRENTE SUCENNA	A+C	01/01/24	31/12/24	46868,7	NO
2023CB6E0121	Manutenzione ordinaria consistente nello sfalcio della vegetazione compreso espurgo e rimozione sedimento	CASTIGLIONE DELLA PESCAIA	GR,SI	TORRENTE BOLGIONE	A+C	01/01/24	31/12/24	757515,58	NO,SI
2023CB6E0122	Manutenzione ordinaria consistente nello sfalcio della vegetazione compreso espurgo e rimozione sedimento	SARTEANO	SI	FOSSO DI SCAGNOLO	A+C	01/01/24	31/12/24	675,78	NO
2023CB6E0123	Manutenzione ordinaria consistente nello sfalcio della vegetazione compreso espurgo e rimozione sedimento	MANCIANO	GR	TORRENTE STELLATA	A+C	01/01/24	31/12/24	53492,32	NO
2023CB6E0124	Manutenzione ordinaria consistente nello sfalcio della vegetazione compreso espurgo e rimozione sedimento	MANCIANO	GR	FOSSO PIAN DI STELLATA	A+C	01/01/24	31/12/24	3632,26	NO
2023CB6E0125	Manutenzione ordinaria consistente nello sfalcio della vegetazione compreso espurgo e rimozione sedimento	MANCIANO	GR	FOSSO DEL CONFINE (7)	A+C	01/01/24	31/12/24	1244,87	NO
2023CB6E0126	Manutenzione ordinaria consistente nello sfalcio della vegetazione compreso espurgo e rimozione sedimento	MANCIANO	GR	FOSSO DELLA GORA (2)	A+C	01/01/24	31/12/24	3688,38	NO
2023CB6E0127	Manutenzione ordinaria consistente nello sfalcio della vegetazione compreso espurgo e rimozione sedimento	MANCIANO	GR		A+C	01/01/24	31/12/24	1184,56	NO
2023CB6E0128	Manutenzione ordinaria consistente nello sfalcio della vegetazione compreso espurgo e rimozione sedimento	MANCIANO	GR	FOSSO DEL RITORTO (2)	A+C	01/01/24	31/12/24	2419,89	NO
2023CB6E0129	Manutenzione ordinaria consistente nello sfalcio della vegetazione compreso espurgo e rimozione sedimento	MANCIANO	GR	FOSSO DELL'ACQUA GIALLA	A+C	01/01/24	31/12/24	6379,67	NO
2023CB6E0130	Manutenzione ordinaria consistente nello sfalcio della vegetazione compreso espurgo e rimozione sedimento	MANCIANO	GR	FOSSO DELLA FULIGGINE	A+C	01/01/24	31/12/24	5375,1	NO
2023CB6E0131	Manutenzione ordinaria consistente nello sfalcio della vegetazione compreso espurgo e rimozione sedimento	PITIGLIANO	GR	FOSSO ROIANA	A+C	01/01/24	31/12/24	26636,05	NO



2023CB6E0132	Manutenzione ordinaria consistente nello sfalcio della vegetazione compreso espurgo e rimozione sedimento	PITIGLIANO	GR	FOSSO DELLE CATERATTE	A+C	01/01/24	31/12/24	4099,74	NO
2023CB6E0133	Manutenzione ordinaria consistente nello sfalcio della vegetazione compreso espurgo e rimozione sedimento	PITIGLIANO	GR	FOSSO DI TERRA PIENA	A+C	01/01/24	31/12/24	10819,19	NO
2023CB6E0134	Manutenzione ordinaria consistente nello sfalcio della vegetazione compreso espurgo e rimozione sedimento	SORANO	GR	FOSSO DEL SEGNO	A+C	01/01/24	31/12/24	10657,52	NO
2023CB6E0135	Manutenzione ordinaria consistente nello sfalcio della vegetazione compreso espurgo e rimozione sedimento	SORANO	GR	FOSSO DELL'ACQUA BONA (2)	A+C	01/01/24	31/12/24	2710,35	NO
2023CB6E0136	Manutenzione ordinaria consistente nello sfalcio della vegetazione compreso espurgo e rimozione sedimento	SORANO	GR	FOSSO PICCIOLANA	A+C	01/01/24	31/12/24	7074,56	NO
2023CB6E0137	Manutenzione ordinaria consistente nello sfalcio della vegetazione compreso espurgo e rimozione sedimento	SORANO	GR	FOSSO DEL CERCONE	A+C	01/01/24	31/12/24	4948,5	NO
2023CB6E0138	Manutenzione ordinaria consistente nello sfalcio della vegetazione compreso espurgo e rimozione sedimento	SORANO	GR	FOSSO DI CASTEL SERENO	A+C	01/01/24	31/12/24	216,06	NO
2023CB6E0139	Manutenzione ordinaria consistente nello sfalcio della vegetazione compreso espurgo e rimozione sedimento	SORANO	GR	FOSSO DEL LUPO (12)	A+C	01/01/24	31/12/24	18765,39	NO
2023CB6E0140	Manutenzione ordinaria consistente nello sfalcio della vegetazione compreso espurgo e rimozione sedimento	PITIGLIANO	GR	FOSSO DELLA STRETTURA	A+C	01/01/24	31/12/24	9195,37	NO
2023CB6E0141	Manutenzione ordinaria consistente nello sfalcio della vegetazione compreso espurgo e rimozione sedimento	SORANO	GR	FOSSO DI VITOZZA	A+C	01/01/24	31/12/24	33922,12	NO
2023CB6E0142	Manutenzione ordinaria consistente nello sfalcio della vegetazione compreso espurgo e rimozione sedimento	MONTE ARGENTARIO	GR	VALLE DEL CAMPONE	A+C	01/01/24	31/12/24	3912,48	NO
2023CB6E0143	Manutenzione ordinaria consistente nello sfalcio della vegetazione compreso espurgo e rimozione sedimento	MONTE ARGENTARIO	GR	FOSSO DELLA VALLE DEL CASTAGNO	A+C	01/01/24	31/12/24	7130,93	NO
2023CB6E0144	Manutenzione ordinaria consistente nello sfalcio della vegetazione compreso espurgo e rimozione sedimento	MONTE ARGENTARIO	GR	FOSSO DI SANT'ANTONIO	A+C	01/01/24	31/12/24	7082,5	NO
2023CB6E0145	Manutenzione ordinaria consistente nello sfalcio della vegetazione compreso espurgo e rimozione sedimento	MONTE ARGENTARIO	GR		A+C	01/01/24	31/12/24	681,96	NO
2023CB6E0146	Manutenzione ordinaria consistente nello sfalcio della vegetazione compreso espurgo e rimozione sedimento	MONTE ARGENTARIO	GR		A+C	01/01/24	31/12/24	3339,4	NO
2023CB6E0147	Manutenzione ordinaria consistente nello sfalcio della vegetazione compreso espurgo e rimozione sedimento	MONTE ARGENTARIO	GR		A+C	01/01/24	31/12/24	9099,68	NO
2023CB6E0148	Manutenzione ordinaria consistente nello sfalcio della vegetazione compreso espurgo e rimozione sedimento	MONTE ARGENTARIO	GR		A+C	01/01/24	31/12/24	2127,22	NO
2023CB6E0149	Manutenzione ordinaria consistente nello sfalcio della vegetazione compreso espurgo e rimozione sedimento	MONTE ARGENTARIO	GR	FOSSO PURCIANO	A+C	01/01/24	31/12/24	3160,09	NO
2023CB6E0150	Manutenzione ordinaria consistente nello sfalcio della vegetazione compreso espurgo e rimozione sedimento	MONTE ARGENTARIO	GR	FOSSO DEL CASTAGNETO	A+C	01/01/24	31/12/24	2865,32	NO
2023CB6E0151	Manutenzione ordinaria consistente nello sfalcio della vegetazione compreso espurgo e rimozione sedimento	ISOLA DEL GIGLIO	GR	FOSSO DI VALLE DEI NOBILI	A+C	01/01/24	31/12/24	3310,33	NO
2023CB6E0152	Manutenzione ordinaria consistente nello sfalcio della vegetazione compreso espurgo e rimozione sedimento	ISOLA DEL GIGLIO	GR	FOSSO DI VALLE DELLE GROTTI	A+C	01/01/24	31/12/24	2503,12	NO
2023CB6E0153	Manutenzione ordinaria consistente nello sfalcio della vegetazione compreso espurgo e rimozione sedimento	ISOLA DEL GIGLIO	GR		A+C	01/01/24	31/12/24	1044,41	NO

2023CB6E0154	Manutenzione ordinaria consistente nello sfalcio della vegetazione compreso espurgo e rimozione sedimento	ISOLA DEL GIGLIO	GR	FOSSO DEL PERTUSO	A+C	01/01/24	31/12/24	2500,23	NO
2023CB6E0155	Manutenzione ordinaria consistente nello sfalcio della vegetazione compreso espurgo e rimozione sedimento	ISOLA DEL GIGLIO	GR	FOSSO DI VALLE DELL'ORTANA	A+C	01/01/24	31/12/24	3595,23	NO
2023CB6E0156	Manutenzione ordinaria consistente nello sfalcio della vegetazione compreso espurgo e rimozione sedimento	ISOLA DEL GIGLIO	GR		A+C	01/01/24	31/12/24	851,45	NO
2023CB6E0157	Manutenzione ordinaria consistente nello sfalcio della vegetazione compreso espurgo e rimozione sedimento	ISOLA DEL GIGLIO	GR	FOSSO DELLA FONTE DEGLI ALBERI	A+C	01/01/24	31/12/24	817,38	NO
2023CB6E0158	Manutenzione ordinaria consistente nello sfalcio della vegetazione compreso espurgo e rimozione sedimento	ISOLA DEL GIGLIO	GR	FOSSO DELLA FONTANELLA	A+C	01/01/24	31/12/24	4240,28	NO
2023CB6E0159	Manutenzione ordinaria consistente nello sfalcio della vegetazione compreso espurgo e rimozione sedimento	ISOLA DEL GIGLIO	GR	FOSSO DI VALLE DELLA BOTTE	A+C	01/01/24	31/12/24	2155,39	NO
2023CB6E0160	Manutenzione ordinaria consistente nello sfalcio della vegetazione compreso espurgo e rimozione sedimento	ISOLA DEL GIGLIO	GR	FOSSO DI VALLE DELLE CALDANE	A+C	01/01/24	31/12/24	1193,02	NO
2023CB6E0161	Manutenzione ordinaria consistente nello sfalcio della vegetazione compreso espurgo e rimozione sedimento	ISOLA DEL GIGLIO	GR	FOSSO TRAPACCHIA	A+C	01/01/24	31/12/24	1437,89	NO
2023CB6E0162	Manutenzione ordinaria consistente nello sfalcio della vegetazione compreso espurgo e rimozione sedimento	ISOLA DEL GIGLIO	GR	FOSSO DI VALLE DELLA BUZZENA	A+C	01/01/24	31/12/24	1300,32	NO
2023CB6E0163	Manutenzione ordinaria consistente nello sfalcio della vegetazione compreso espurgo e rimozione sedimento	ISOLA DEL GIGLIO	GR		A+C	01/01/24	31/12/24	1872,18	NO
2023CB6E0164	Manutenzione ordinaria consistente nello sfalcio della vegetazione compreso espurgo e rimozione sedimento	ISOLA DEL GIGLIO	GR		A+C	01/01/24	31/12/24	955,74	NO
2023CB6E0165	Manutenzione ordinaria consistente nello sfalcio della vegetazione compreso espurgo e rimozione sedimento	ISOLA DEL GIGLIO	GR		A+C	01/01/24	31/12/24	631,96	NO
2023CB6E0166	Manutenzione ordinaria consistente nello sfalcio della vegetazione compreso espurgo e rimozione sedimento	ISOLA DEL GIGLIO	GR		A+C	01/01/24	31/12/24	875,31	NO
2023CB6E0167	Manutenzione ordinaria consistente nello sfalcio della vegetazione compreso espurgo e rimozione sedimento	ISOLA DEL GIGLIO	GR	FOSSO DI VALLE DI SAN GIORGIO	A+C	01/01/24	31/12/24	1966,25	NO
2023CB6E0168	Manutenzione ordinaria consistente nello sfalcio della vegetazione compreso espurgo e rimozione sedimento	ISOLA DEL GIGLIO	GR		A+C	01/01/24	31/12/24	1285,75	NO
2023CB6E0169	Manutenzione ordinaria consistente nello sfalcio della vegetazione compreso espurgo e rimozione sedimento	ISOLA DEL GIGLIO	GR		A+C	01/01/24	31/12/24	257,21	NO
2023CB6E0170	Manutenzione ordinaria consistente nello sfalcio della vegetazione compreso espurgo e rimozione sedimento	ISOLA DEL GIGLIO	GR	FOSSO DI VALLE DELLE SECCHIE	A+C	01/01/24	31/12/24	615,7	NO
2023CB6E0171	Manutenzione ordinaria consistente nello sfalcio della vegetazione compreso espurgo e rimozione sedimento	ISOLA DEL GIGLIO	GR	FOSSO DI VALLE DELL'OLIVELLO	A+C	01/01/24	31/12/24	4006,69	NO
2023CB6E0172	Manutenzione ordinaria consistente nello sfalcio della vegetazione compreso espurgo e rimozione sedimento	ISOLA DEL GIGLIO	GR		A+C	01/01/24	31/12/24	1024,32	NO
2023CB6E0173	Manutenzione ordinaria consistente nello sfalcio della vegetazione compreso espurgo e rimozione sedimento	ISOLA DEL GIGLIO	GR		A+C	01/01/24	31/12/24	1733,71	NO
2023CB6E0174	Manutenzione ordinaria consistente nello sfalcio della vegetazione compreso espurgo e rimozione sedimento	ISOLA DEL GIGLIO	GR	FOSSO DI VALLE DEL PENTONALDO	A+C	01/01/24	31/12/24	3747,1	NO
2023CB6E0175	Manutenzione ordinaria consistente nello sfalcio della vegetazione compreso espurgo e rimozione sedimento	ISOLA DEL GIGLIO	GR		A+C	01/01/24	31/12/24	722,05	NO

2023CB6E0176	Manutenzione ordinaria consistente nello sfalcio della vegetazione compreso espurgo e rimozione sedimento	ISOLA DEL GIGLIO	GR		A+C	01/01/24	31/12/24	996,36	NO
2023CB6E0177	Manutenzione ordinaria consistente nello sfalcio della vegetazione compreso espurgo e rimozione sedimento	ISOLA DEL GIGLIO	GR	FOSSO DEL SANTO (4)	A+C	01/01/24	31/12/24	2125,85	NO
2023CB6E0178	Manutenzione ordinaria consistente nello sfalcio della vegetazione compreso espurgo e rimozione sedimento	ISOLA DEL GIGLIO	GR	FOSSO DEI ROCCONI (2)	A+C	01/01/24	31/12/24	2176,11	NO
2023CB6E0179	Manutenzione ordinaria consistente nello sfalcio della vegetazione compreso espurgo e rimozione sedimento	ISOLA DEL GIGLIO	GR		A+C	01/01/24	31/12/24	306,58	NO
2023CB6E0180	Manutenzione ordinaria consistente nello sfalcio della vegetazione compreso espurgo e rimozione sedimento	ISOLA DEL GIGLIO	GR	FOSSO DEI ROCCONI	A+C	01/01/24	31/12/24	1465,79	NO
2023CB6E0181	Manutenzione ordinaria consistente nello sfalcio della vegetazione compreso espurgo e rimozione sedimento	ISOLA DEL GIGLIO	GR	FOSSO BATTINO	A+C	01/01/24	31/12/24	607,86	NO
2023CB6E0182	Manutenzione ordinaria consistente nello sfalcio della vegetazione compreso espurgo e rimozione sedimento	ISOLA DEL GIGLIO	GR		A+C	01/01/24	31/12/24	438,62	NO
2023CB6E0183	Manutenzione ordinaria consistente nello sfalcio della vegetazione compreso espurgo e rimozione sedimento	MANCIANO	GR	FOSSO DEL TAFONE	A+C	01/01/24	31/12/24	46657,86	NO
2023CB6E0184	Manutenzione ordinaria consistente nello sfalcio della vegetazione compreso espurgo e rimozione sedimento	CAPALBIO	GR		A+C	01/01/24	31/12/24	5742,37	NO
2023CB6E0185	Manutenzione ordinaria consistente nello sfalcio della vegetazione compreso espurgo e rimozione sedimento	CAPALBIO	GR	FOSSO DI VALLE FELCIOSA (2)	A+C	01/01/24	31/12/24	5635,53	NO
2023CB6E0186	Manutenzione ordinaria consistente nello sfalcio della vegetazione compreso espurgo e rimozione sedimento	CAPALBIO,ORBETELLO	GR		A+C	01/01/24	31/12/24	2991,49	NO
2023CB6E0187	Manutenzione ordinaria consistente nello sfalcio della vegetazione compreso espurgo e rimozione sedimento	CAPALBIO	GR		A+C	01/01/24	31/12/24	2456,5	NO
2023CB6E0188	Manutenzione ordinaria consistente nello sfalcio della vegetazione compreso espurgo e rimozione sedimento	CAPALBIO	GR		A+C	01/01/24	31/12/24	11884,5	NO
2023CB6E0189	Manutenzione ordinaria consistente nello sfalcio della vegetazione compreso espurgo e rimozione sedimento	CHIUSDINO,SIENA	SI	TORRENTE BOLGIONE	A+C	01/01/24	31/12/24	493295,97	NO
2023CB6E0190	Manutenzione ordinaria consistente nello sfalcio della vegetazione compreso espurgo e rimozione sedimento	CAPALBIO	GR	FOSSO DELLA DOLCINA	A+C	01/01/24	31/12/24	4700,79	NO
2023CB6E0191	Manutenzione ordinaria consistente nello sfalcio della vegetazione compreso espurgo e rimozione sedimento	CAPALBIO	GR		A+C	01/03/24	30/09/24	1746,57	NO
2023CB6E0192	Manutenzione ordinaria consistente nello sfalcio della vegetazione compreso espurgo e rimozione sedimento	CAPALBIO	GR		A+C	01/03/24	30/09/24	5324,84	NO
2023CB6E0193	Manutenzione ordinaria consistente nello sfalcio della vegetazione compreso espurgo e rimozione sedimento	CAPALBIO	GR	FOSSO DEL LASCO DELLE VENE	A+C	01/03/24	30/09/24	5554,85	NO
2023CB6E0194	Manutenzione ordinaria consistente nello sfalcio della vegetazione compreso espurgo e rimozione sedimento	CAPALBIO	GR	FOSSO DI POGGIO VACCARO	A+C	01/03/24	30/09/24	15798,11	NO
2023CB6E0195	Manutenzione ordinaria consistente nello sfalcio della vegetazione compreso espurgo e rimozione sedimento	CAPALBIO	GR	FOSSO DI VENTRE CUPO	A+C	01/03/24	30/09/24	4346,52	NO
2023CB6E0196	Manutenzione ordinaria consistente nello sfalcio della vegetazione compreso espurgo e rimozione sedimento	CHIUSDINO	SI	FOSSO QUARTA	A+C	01/01/24	31/12/24	1753,18	NO
2023CB6E0197	Manutenzione ordinaria consistente nello sfalcio della vegetazione	CAPALBIO	GR	CANALE DELLA BASSA	A	01/03/24	30/09/24	37688,3	NO
2023CB6E0198	Manutenzione ordinaria consistente nello sfalcio della vegetazione compreso espurgo e rimozione sedimento	CAPALBIO	GR		A+C	01/03/24	30/09/24	29894,74	NO

2023CB6E0199	Manutenzione ordinaria consistente nello sfalcio della vegetazione compreso espurgo e rimozione sedimento	CAPALBIO	GR	FOSSO SELVANERA	A+C	01/03/24	30/09/24	3662,94	NO
2023CB6E0200	Manutenzione ordinaria consistente nello sfalcio della vegetazione compreso espurgo e rimozione sedimento	CAPALBIO	GR		A+C	01/03/24	30/09/24	11136,49	NO
2023CB6E0201	Manutenzione ordinaria consistente nello sfalcio della vegetazione compreso espurgo e rimozione sedimento	CAPALBIO	GR	FOSSO DEL MELONE	A+C	01/03/24	30/09/24	60440,93	NO
2023CB6E0202	Manutenzione ordinaria consistente nello sfalcio della vegetazione compreso espurgo e rimozione sedimento	CAPALBIO	GR		A+C	01/03/24	30/09/24	23488,18	NO
2023CB6E0203	Manutenzione ordinaria consistente nello sfalcio della vegetazione compreso espurgo e rimozione sedimento	CAPALBIO	GR	FOSSO MERLONE	A+C	01/03/24	30/09/24	4053,22	NO
2023CB6E0204	Manutenzione ordinaria consistente nello sfalcio della vegetazione compreso espurgo e rimozione sedimento	CAPALBIO	GR		A+C	01/03/24	30/09/24	3020,36	NO
2023CB6E0205	Manutenzione ordinaria consistente nello sfalcio della vegetazione compreso espurgo e rimozione sedimento	CAPALBIO	GR	FOSSO DELLE GORE	A+C	01/03/24	30/09/24	3151,39	NO
2023CB6E0206	Manutenzione ordinaria consistente nello sfalcio della vegetazione compreso espurgo e rimozione sedimento	CAPALBIO	GR	FOSSO DEL GIARDINO (2)	A+C	01/03/24	30/09/24	1630,65	NO
2023CB6E0207	Manutenzione ordinaria consistente nello sfalcio della vegetazione compreso espurgo e rimozione sedimento	CAPALBIO	GR		A+C	01/03/24	30/09/24	2973,26	NO
2023CB6E0208	Manutenzione ordinaria consistente nello sfalcio della vegetazione compreso espurgo e rimozione sedimento	CAPALBIO	GR		A+C	01/03/24	30/09/24	3180,09	NO
2023CB6E0209	Manutenzione ordinaria consistente nello sfalcio della vegetazione compreso espurgo e rimozione sedimento	CAPALBIO	GR	FOSSO MORTELLO	A+C	01/03/24	30/09/24	3989,13	NO
2023CB6E0210	Manutenzione ordinaria consistente nello sfalcio della vegetazione compreso espurgo e rimozione sedimento	CAPALBIO	GR		A+C	01/03/24	30/09/24	3086,61	NO
2023CB6E0211	Manutenzione ordinaria consistente nello sfalcio della vegetazione compreso espurgo e rimozione sedimento	CAPALBIO	GR	FOSSO DELLA CHIESINA	A+C	01/03/24	30/09/24	3807,4	NO
2023CB6E0212	Manutenzione ordinaria consistente nello sfalcio della vegetazione compreso espurgo e rimozione sedimento	CAPALBIO	GR	FOSSO DI TORRE PALAZZI	A+C	01/03/24	30/09/24	35288,16	NO
2023CB6E0213	Manutenzione ordinaria consistente nello sfalcio della vegetazione compreso espurgo e rimozione sedimento	CAPALBIO	GR	FOSSO DI FONTE PICCHIO	A+C	01/03/24	30/09/24	34924,79	NO
2023CB6E0214	Manutenzione ordinaria consistente nello sfalcio della vegetazione compreso espurgo e rimozione sedimento	CAPALBIO	GR		A+C	01/03/24	30/09/24	4242,64	NO
2023CB6E0215	Manutenzione ordinaria consistente nello sfalcio della vegetazione compreso espurgo e rimozione sedimento	CAPALBIO	GR	BOTRO DI VAL CEPPI	A+C	01/03/24	30/09/24	27438,63	NO
2023CB6E0216	Manutenzione ordinaria consistente nello sfalcio della vegetazione compreso espurgo e rimozione sedimento	CAPALBIO	GR		A+C	01/03/24	30/09/24	28903,91	NO
2023CB6E0217	Manutenzione ordinaria consistente nello sfalcio della vegetazione compreso espurgo e rimozione sedimento	MONTALCINO	GR,SI		A+C	01/01/24	31/12/24	4493,05	NO
2023CB6E0218	Manutenzione ordinaria consistente nello sfalcio della vegetazione compreso espurgo e rimozione sedimento	CAPALBIO	GR		A+C	01/03/24	30/09/24	1181,6	NO
2023CB6E0219	Manutenzione ordinaria consistente nello sfalcio della vegetazione compreso espurgo e rimozione sedimento	CAPALBIO	GR	FOSSO MANZINA	A+C	01/03/24	30/09/24	4093,41	NO
2023CB6E0220	Manutenzione ordinaria consistente nello sfalcio della vegetazione compreso espurgo e rimozione sedimento	CAPALBIO	GR		A+C	01/03/24	30/09/24	22419,22	NO

2023CB6E0221	Manutenzione ordinaria consistente nello sfalcio della vegetazione compreso espurgo e rimozione sedimento	CAPALBIO	GR		A+C	01/03/24	30/09/24	4953,61	NO
2023CB6E0222	Manutenzione ordinaria consistente nello sfalcio della vegetazione compreso espurgo e rimozione sedimento	CAPALBIO	GR		A+C	01/03/24	30/09/24	4588,12	NO
2023CB6E0223	Manutenzione ordinaria consistente nello sfalcio della vegetazione compreso espurgo e rimozione sedimento	CAPALBIO	GR		A+C	01/03/24	30/09/24	8248,59	NO
2023CB6E0224	Manutenzione ordinaria consistente nello sfalcio della vegetazione compreso espurgo e rimozione sedimento	CAPALBIO	GR		A+C	01/03/24	30/09/24	8256,6	NO
2023CB6E0225	Manutenzione ordinaria consistente nello sfalcio della vegetazione compreso espurgo e rimozione sedimento	CAPALBIO	GR	FOSSO DI MADONNA NICOLA	A+C	01/03/24	30/09/24	54646,19	NO
2023CB6E0226	Manutenzione ordinaria consistente nello sfalcio della vegetazione compreso espurgo e rimozione sedimento	CAPALBIO	GR	FOSSO DEL PELAGONE	A+C	01/03/24	30/09/24	72932,85	NO
2023CB6E0227	Manutenzione ordinaria consistente nello sfalcio della vegetazione compreso espurgo e rimozione sedimento	CAPALBIO	GR	FOSSO DI POGGIO TRISTO	A+C	01/03/24	30/09/24	14626,13	NO
2023CB6E0228	Manutenzione ordinaria consistente nello sfalcio della vegetazione compreso espurgo e rimozione sedimento	CAPALBIO	GR		A+C	01/03/24	30/09/24	1521,49	NO
2023CB6E0229	Manutenzione ordinaria consistente nello sfalcio della vegetazione compreso espurgo e rimozione sedimento	CAPALBIO	GR	FOSSO DELLA MARSUOLA	A+C	01/03/24	30/09/24	5080,87	NO
2023CB6E0230	Manutenzione ordinaria consistente nello sfalcio della vegetazione compreso espurgo e rimozione sedimento	CAPALBIO,MANCIANO	GR	FOSSO DI RIGO SORCI	A+C	01/03/24	30/09/24	70805,5	NO
2023CB6E0231	Manutenzione ordinaria consistente nello sfalcio della vegetazione compreso espurgo e rimozione sedimento	CAPALBIO	GR	FOSSO DELLE ANIME DANNATE	A+C	01/03/24	30/09/24	627,73	NO
2023CB6E0232	Manutenzione ordinaria consistente nello sfalcio della vegetazione compreso espurgo e rimozione sedimento	CAPALBIO	GR	FOSSO DI PIANCALCAIA	A+C	01/03/24	30/09/24	4923,4	NO
2023CB6E0233	Manutenzione ordinaria consistente nello sfalcio della vegetazione compreso espurgo e rimozione sedimento	CAPALBIO	GR	FOSSO DEL CAVALLIN DEL PAPA	A+C	01/03/24	30/09/24	2757,18	NO
2023CB6E0234	Manutenzione ordinaria consistente nello sfalcio della vegetazione compreso espurgo e rimozione sedimento	CAPALBIO	GR	FOSSO DELL'OVO	A+C	01/03/24	30/09/24	1587,33	NO
2023CB6E0235	Manutenzione ordinaria consistente nello sfalcio della vegetazione compreso espurgo e rimozione sedimento	MANCIANO	GR	FOSSO DELLE GUARDIOLE	A+C	01/03/24	30/09/24	41206,82	NO
2023CB6E0236	Manutenzione ordinaria consistente nello sfalcio della vegetazione compreso espurgo e rimozione sedimento	MANCIANO	GR		A+C	01/03/24	30/09/24	3347,08	NO
2023CB6E0237	Manutenzione ordinaria consistente nello sfalcio della vegetazione compreso espurgo e rimozione sedimento	MANCIANO	GR	TORRENTE ELSA	A+C	01/03/24	30/09/24	101027,22	NO
2023CB6E0238	Manutenzione ordinaria consistente nello sfalcio della vegetazione compreso espurgo e rimozione sedimento	MANCIANO	GR	FOSSO DEL PIANO (6)	A+C	01/03/24	30/09/24	7045,83	NO
2023CB6E0239	Manutenzione ordinaria consistente nello sfalcio della vegetazione compreso espurgo e rimozione sedimento	MANCIANO	GR	FOSSO ELSARELLA	A+C	01/03/24	30/09/24	4069,52	NO
2023CB6E0240	Manutenzione ordinaria consistente nello sfalcio della vegetazione compreso espurgo e rimozione sedimento	MANCIANO	GR		A+C	01/03/24	30/09/24	3564,16	NO
2023CB6E0241	Manutenzione ordinaria consistente nello sfalcio della vegetazione compreso espurgo e rimozione sedimento	MANCIANO	GR	FOSSO DELLE GUARDIOLE	A+C	01/03/24	30/09/24	1697,32	NO
2023CB6E0242	Manutenzione ordinaria consistente nello sfalcio della vegetazione compreso espurgo e rimozione sedimento	MANCIANO	GR		A+C	01/03/24	30/09/24	4662,7	NO
2023CB6E0243	Manutenzione ordinaria consistente nello sfalcio della vegetazione	CAPALBIO,MANCIANO	GR	TORRENTE RADICATA	A	01/03/24	30/09/24	69537,72	NO

2023CB6E0244	Manutenzione ordinaria consistente nello sfalcio della vegetazione compreso espurgo e rimozione sedimento	MANCIANO	GR	FOSSO DELLA MARRUCA	A+C	01/03/24	30/09/24	8740,96	NO
2023CB6E0245	Manutenzione ordinaria consistente nello sfalcio della vegetazione	CAPALBIO	GR		A	01/03/24	30/09/24	949,61	NO
2023CB6E0246	Manutenzione ordinaria consistente nello sfalcio della vegetazione compreso espurgo e rimozione sedimento	CAPALBIO	GR		A+C	01/03/24	30/09/24	1734,4	NO
2023CB6E0247	Manutenzione ordinaria consistente nello sfalcio della vegetazione compreso espurgo e rimozione sedimento	CAPALBIO	GR		A+C	01/03/24	30/09/24	925,19	NO
2023CB6E0248	Manutenzione ordinaria consistente nello sfalcio della vegetazione compreso espurgo e rimozione sedimento	CAPALBIO	GR	FOSSO DELLA STRISCIA	A+C	01/03/24	30/09/24	1679,86	NO
2023CB6E0249	Manutenzione ordinaria consistente nello sfalcio della vegetazione compreso espurgo e rimozione sedimento	CAPALBIO	GR	FOSSO DELL'ACQUA BUONA (4)	A+C	01/03/24	30/09/24	3460,07	NO
2023CB6E0250	Manutenzione ordinaria consistente nello sfalcio della vegetazione compreso espurgo e rimozione sedimento	CAPALBIO	GR	FOSSO DI SAN BARTOLOMEO (2)	A+C	01/03/24	30/09/24	4911,36	NO
2023CB6E0251	Manutenzione ordinaria consistente nello sfalcio della vegetazione compreso espurgo e rimozione sedimento	ROCCALBEGNA,MANCIANO	GR	FOSSO DI QUARCONIA	A+C	01/01/24	31/12/24	5655,32	NO
2023CB6E0252	Manutenzione ordinaria consistente nello sfalcio della vegetazione compreso espurgo e rimozione sedimento	ROCCALBEGNA	GR	FOSSO DEGLI SCOPETI (3)	A+C	01/01/24	31/12/24	2467,79	NO
2023CB6E0253	Manutenzione ordinaria consistente nello sfalcio della vegetazione compreso espurgo e rimozione sedimento	ROCCALBEGNA	GR		A+C	01/01/24	31/12/24	3591,65	NO
2023CB6E0254	Manutenzione ordinaria consistente nello sfalcio della vegetazione compreso espurgo e rimozione sedimento	ROCCALBEGNA	GR	FOSSO MAZZABUE	A+C	01/01/24	31/12/24	17019,46	NO
2023CB6E0255	Manutenzione ordinaria consistente nello sfalcio della vegetazione compreso espurgo e rimozione sedimento	MANCIANO	GR	FOSSO LA GATTAIA	A+C	01/01/24	31/12/24	17588,55	NO
2023CB6E0256	Manutenzione ordinaria consistente nello sfalcio della vegetazione compreso espurgo e rimozione sedimento	MANCIANO	GR	FOSSO DELLA PESCHIERA	A+C	01/01/24	31/12/24	102482,76	NO
2023CB6E0257	Manutenzione ordinaria consistente nello sfalcio della vegetazione compreso espurgo e rimozione sedimento	MANCIANO	GR	FOSSO DELLE LUPAIE (2)	A+C	01/01/24	31/12/24	5686,08	NO
2023CB6E0258	Manutenzione ordinaria consistente nello sfalcio della vegetazione compreso espurgo e rimozione sedimento	MANCIANO	GR		A+C	01/01/24	31/12/24	1168,85	NO
2023CB6E0259	Manutenzione ordinaria consistente nello sfalcio della vegetazione compreso espurgo e rimozione sedimento	MANCIANO	GR	FOSSO RATTAILOLO	A+C	01/01/24	31/12/24	2067,03	NO
2023CB6E0260	Manutenzione ordinaria consistente nello sfalcio della vegetazione compreso espurgo e rimozione sedimento	MANCIANO	GR	FOSSO RATTAILOLO	A+C	01/01/24	31/12/24	14614,01	NO
2023CB6E0261	Manutenzione ordinaria consistente nello sfalcio della vegetazione compreso espurgo e rimozione sedimento	SCANSANO	GR	FOSSO DELLA SQUARCIATA	A+C	01/01/24	31/12/24	17607,94	NO
2023CB6E0262	Manutenzione ordinaria consistente nello sfalcio della vegetazione compreso espurgo e rimozione sedimento	SCANSANO	GR	FOSSO DEL TERZUOLO	A+C	01/01/24	31/12/24	7011,78	NO
2023CB6E0263	Manutenzione ordinaria consistente nello sfalcio della vegetazione compreso espurgo e rimozione sedimento	SCANSANO	GR	FOSSO DEL CONFINE (9)	A+C	01/01/24	31/12/24	4196,66	NO
2023CB6E0264	Manutenzione ordinaria consistente nello sfalcio della vegetazione compreso espurgo e rimozione sedimento	SCANSANO	GR	FOSSO DELLE TASSONAIE (2)	A+C	01/01/24	31/12/24	4769,15	NO
2023CB6E0265	Manutenzione ordinaria consistente nello sfalcio della vegetazione compreso espurgo e rimozione sedimento	SCANSANO	GR		A+C	01/01/24	31/12/24	1514,9	NO
2023CB6E0266	Manutenzione ordinaria consistente nello sfalcio della vegetazione compreso espurgo e rimozione sedimento	SCANSANO	GR	FOSSO DEL MOLINO DEL DIAVOLO	A+C	01/01/24	31/12/24	22914,18	NO

2023CB6E0267	Manutenzione ordinaria consistente nello sfalcio della vegetazione	SCANSANO	GR	FOSSO VIVAIO	A	01/01/24	31/12/24	18813,47	NO
2023CB6E0268	Manutenzione ordinaria consistente nello sfalcio della vegetazione compreso espurgo e rimozione sedimento	SCANSANO	GR	FOSSO TURBONE	A+C	01/01/24	31/12/24	25538,05	NO
2023CB6E0269	Manutenzione ordinaria consistente nello sfalcio della vegetazione	MAGLIANO IN TOSCANA	GR	FOSSO CASTIONE	A	01/01/24	31/12/24	34782,3	NO
2023CB6E0270	Manutenzione ordinaria consistente nello sfalcio della vegetazione compreso espurgo e rimozione sedimento	MAGLIANO IN TOSCANA	GR	FOSSO DI VOLTAMARCIA	A+C	01/01/24	31/12/24	12858,57	NO
2023CB6E0271	Manutenzione ordinaria consistente nello sfalcio della vegetazione compreso espurgo e rimozione sedimento	MAGLIANO IN TOSCANA	GR	FOSSO DELLE TRE GUINZE	A+C	01/01/24	31/12/24	7736,38	NO
2023CB6E0272	Manutenzione ordinaria consistente nello sfalcio della vegetazione compreso espurgo e rimozione sedimento	MAGLIANO IN TOSCANA	GR	FOSSO DELLA GUINZA	A+C	01/01/24	31/12/24	4020,12	NO
2023CB6E0273	Manutenzione ordinaria consistente nello sfalcio della vegetazione compreso espurgo e rimozione sedimento	MANCIANO	GR		A+C	01/01/24	31/12/24	7028,63	NO
2023CB6E0274	Manutenzione ordinaria consistente nello sfalcio della vegetazione compreso espurgo e rimozione sedimento	MANCIANO	GR	BOTRO DEL MARRUCHETONE	A+C	01/01/24	31/12/24	4947,95	NO
2023CB6E0275	Manutenzione ordinaria consistente nello sfalcio della vegetazione compreso espurgo e rimozione sedimento	MANCIANO	GR		A+C	01/01/24	31/12/24	3455,15	NO
2023CB6E0276	Manutenzione ordinaria consistente nello sfalcio della vegetazione compreso espurgo e rimozione sedimento	MANCIANO	GR	FOSSO DELLA FONTE DI PINZUTI	A+C	01/01/24	31/12/24	4435,19	NO
2023CB6E0277	Manutenzione ordinaria consistente nello sfalcio della vegetazione compreso espurgo e rimozione sedimento	PIENZA	SI	FOSSO DELLA BANDITA (15)	A+C	01/01/24	31/12/24	4990,8	NO
2023CB6E0278	Manutenzione ordinaria consistente nello sfalcio della vegetazione compreso espurgo e rimozione sedimento	MAGLIANO IN TOSCANA	GR	FOSSO DEL CASALE NUOVO	A+C	01/01/24	31/12/24	4743,35	NO
2023CB6E0279	Manutenzione ordinaria consistente nello sfalcio della vegetazione	MAGLIANO IN TOSCANA,ORBET	GR	TORRENTE ALBEGNACCIA	A	01/03/24	30/09/24	49246,9	NO
2023CB6E0280	Manutenzione ordinaria consistente nello sfalcio della vegetazione compreso espurgo e rimozione sedimento	ORBETELLO	GR	FOSSO TIZZANO	A+C	01/03/24	30/09/24	19501,88	NO
2023CB6E0281	Manutenzione ordinaria consistente nello sfalcio della vegetazione compreso espurgo e rimozione sedimento	ORBETELLO	GR		A+C	01/03/24	30/09/24	18889,09	NO
2023CB6E0282	Manutenzione ordinaria consistente nello sfalcio della vegetazione compreso espurgo e rimozione sedimento	ORBETELLO	GR		A+C	01/03/24	30/09/24	2160,9	NO
2023CB6E0283	Manutenzione ordinaria consistente nello sfalcio della vegetazione compreso espurgo e rimozione sedimento	ORBETELLO	GR		A+C	01/03/24	30/09/24	568,96	NO
2023CB6E0284	Manutenzione ordinaria consistente nello sfalcio della vegetazione compreso espurgo e rimozione sedimento	ORBETELLO	GR		A+C	01/03/24	30/09/24	3965,48	NO
2023CB6E0285	Manutenzione ordinaria consistente nello sfalcio della vegetazione compreso espurgo e rimozione sedimento	ORBETELLO	GR		A+C	01/03/24	30/09/24	8006,41	NO
2023CB6E0286	Manutenzione ordinaria consistente nello sfalcio della vegetazione compreso espurgo e rimozione sedimento	ORBETELLO	GR		A+C	01/03/24	30/09/24	42690,78	NO
2023CB6E0287	Manutenzione ordinaria consistente nello sfalcio della vegetazione compreso espurgo e rimozione sedimento	ORBETELLO	GR	FOSSO DEL MAGIONE	A+C	01/03/24	30/09/24	52784,19	NO
2023CB6E0288	Manutenzione ordinaria consistente nello sfalcio della vegetazione	ORBETELLO	GR		A	01/03/24	30/09/24	16908,95	NO
2023CB6E0289	Manutenzione ordinaria consistente nello sfalcio della vegetazione compreso espurgo e rimozione sedimento	ORBETELLO	GR		A+C	01/03/24	30/09/24	10149,64	NO
2023CB6E0290	Manutenzione ordinaria consistente nello sfalcio della vegetazione compreso espurgo e rimozione sedimento	ORBETELLO	GR	FOSSO DI POGGIO SACCHETTO	A+C	01/03/24	30/09/24	10117,87	NO

2023CB6E0291	Manutenzione ordinaria consistente nello sfalcio della vegetazione compreso espurgo e rimozione sedimento	MAGLIANO IN TOSCANA,ORBETELLO	GR	FOSSO DEL MANDRIONCINO	A+C	01/03/24	30/09/24	11320,91	NO
2023CB6E0292	Manutenzione ordinaria consistente nello sfalcio della vegetazione compreso espurgo e rimozione sedimento	MANCIANO	GR	FOSSO DEL FONTINO (6)	A+C	01/03/24	30/09/24	40727,34	NO
2023CB6E0293	Manutenzione ordinaria consistente nello sfalcio della vegetazione compreso espurgo e rimozione sedimento	ORBETELLO	GR	FOSSO DEL MAGIONE (2)	A+C	01/03/24	30/09/24	23110,81	NO
2023CB6E0294	Manutenzione ordinaria consistente nello sfalcio della vegetazione compreso espurgo e rimozione sedimento	ORBETELLO	GR	FOSSO DEL MAGIONE (2)	A+C	01/03/24	30/09/24	13602,68	NO
2023CB6E0295	Manutenzione ordinaria consistente nello sfalcio della vegetazione compreso espurgo e rimozione sedimento	ORBETELLO	GR		A+C	01/03/24	30/09/24	2935,17	NO
2023CB6E0296	Manutenzione ordinaria consistente nello sfalcio della vegetazione compreso espurgo e rimozione sedimento	MANCIANO	GR		A+C	01/03/24	30/09/24	16369,96	NO
2023CB6E0297	Manutenzione ordinaria consistente nello sfalcio della vegetazione compreso espurgo e rimozione sedimento	MANCIANO	GR		A+C	01/03/24	30/09/24	3082,86	NO
2023CB6E0298	Manutenzione ordinaria consistente nello sfalcio della vegetazione compreso espurgo e rimozione sedimento	MANCIANO	GR	FOSSO SARRACCHIETO	A+C	01/03/24	30/09/24	1470,75	NO
2023CB6E0299	Manutenzione ordinaria consistente nello sfalcio della vegetazione compreso espurgo e rimozione sedimento	MAGLIANO IN TOSCANA	GR	FOSSO DEL BUTTERINO	A+C	01/03/24	30/09/24	53399,92	NO
2023CB6E0300	Manutenzione ordinaria consistente nello sfalcio della vegetazione compreso espurgo e rimozione sedimento	MAGLIANO IN TOSCANA	GR		A+C	01/03/24	30/09/24	4333,33	NO
2023CB6E0301	Manutenzione ordinaria consistente nello sfalcio della vegetazione	MAGLIANO IN TOSCANA	GR	TORRENTE PATRIGNONE	A	01/03/24	30/09/24	35197,74	NO
2023CB6E0302	Manutenzione ordinaria consistente nello sfalcio della vegetazione compreso espurgo e rimozione sedimento	ROCCASTRADA	GR	FOSSO DELLA MAGIA	A+C	01/03/24	30/09/24	1113,41	NO
2023CB6E0303	Manutenzione ordinaria consistente nello sfalcio della vegetazione compreso espurgo e rimozione sedimento	MANCIANO	GR		A+C	01/03/24	30/09/24	1775,43	NO
2023CB6E0304	Manutenzione ordinaria consistente nello sfalcio della vegetazione compreso espurgo e rimozione sedimento	ORBETELLO	GR	CANALE SECONDARIO N.16	A+C	01/03/24	30/09/24	7270,53	NO
2023CB6E0305	Manutenzione ordinaria consistente nello sfalcio della vegetazione compreso espurgo e rimozione sedimento	ORBETELLO	GR	CANALE PRINCIPALE N.6	A+C	01/03/24	30/09/24	27311,06	NO
2023CB6E0306	Manutenzione ordinaria consistente nello sfalcio della vegetazione compreso espurgo e rimozione sedimento	ORBETELLO	GR		A+C	01/03/24	30/09/24	14559,64	NO
2023CB6E0307	Manutenzione ordinaria consistente nello sfalcio della vegetazione compreso espurgo e rimozione sedimento	ORBETELLO	GR		A+C	01/03/24	30/09/24	5824,65	NO
2023CB6E0308	Manutenzione ordinaria consistente nello sfalcio della vegetazione compreso espurgo e rimozione sedimento	ORBETELLO	GR	FOSSO N.8	A+C	01/03/24	30/09/24	2937,33	NO
2023CB6E0309	Manutenzione ordinaria consistente nello sfalcio della vegetazione compreso espurgo e rimozione sedimento	ORBETELLO	GR		A+C	01/03/24	30/09/24	1338,55	NO
2023CB6E0310	Manutenzione ordinaria consistente nello sfalcio della vegetazione compreso espurgo e rimozione sedimento	ORBETELLO	GR		A+C	01/03/24	30/09/24	1440,68	NO
2023CB6E0311	Manutenzione ordinaria consistente nello sfalcio della vegetazione compreso espurgo e rimozione sedimento	ORBETELLO	GR		A+C	01/03/24	30/09/24	5330,94	NO
2023CB6E0312	Manutenzione ordinaria consistente nello sfalcio della vegetazione compreso espurgo e rimozione sedimento	ORBETELLO	GR		A+C	01/03/24	30/09/24	3779,76	NO
2023CB6E0313	Manutenzione ordinaria consistente nello sfalcio della vegetazione compreso espurgo e rimozione sedimento	ORBETELLO	GR		A+C	01/03/24	30/09/24	565,34	NO



2023CB6E0314	Manutenzione ordinaria consistente nello sfalcio della vegetazione compreso espurgo e rimozione sedimento	ORBETELLO	GR		A+C	01/03/24	30/09/24	2969,81	NO
2023CB6E0315	Manutenzione ordinaria consistente nello sfalcio della vegetazione compreso espurgo e rimozione sedimento	ORBETELLO	GR		A+C	01/03/24	30/09/24	1432,24	NO
2023CB6E0316	Manutenzione ordinaria consistente nello sfalcio della vegetazione compreso espurgo e rimozione sedimento	ORBETELLO	GR	FOSSO N.3	A+C	01/03/24	30/09/24	2883,14	NO
2023CB6E0317	Manutenzione ordinaria consistente nello sfalcio della vegetazione compreso espurgo e rimozione sedimento	ORBETELLO	GR		A+C	01/03/24	30/09/24	3036,17	NO
2023CB6E0318	Manutenzione ordinaria consistente nello sfalcio della vegetazione compreso espurgo e rimozione sedimento	ORBETELLO	GR		A+C	01/03/24	30/09/24	2872,14	NO
2023CB6E0319	Manutenzione ordinaria consistente nello sfalcio della vegetazione compreso espurgo e rimozione sedimento	ORBETELLO	GR		A+C	01/03/24	30/09/24	2016,89	NO
2023CB6E0320	Manutenzione ordinaria consistente nello sfalcio della vegetazione compreso espurgo e rimozione sedimento	MANCIANO	GR		A+C	01/03/24	30/09/24	1716,52	NO
2023CB6E0321	Manutenzione ordinaria consistente nello sfalcio della vegetazione compreso espurgo e rimozione sedimento	MAGLIANO IN TOSCANA	GR		A+C	01/03/24	30/09/24	857,83	NO
2023CB6E0322	Manutenzione ordinaria consistente nello sfalcio della vegetazione compreso espurgo e rimozione sedimento	MANCIANO	GR	FOSSO DEL CAMERONE	A+C	01/03/24	30/09/24	10213,74	NO
2023CB6E0323	Manutenzione ordinaria consistente nello sfalcio della vegetazione compreso espurgo e rimozione sedimento	MANCIANO	GR	FOSSO DELLA PERRAZZETA	A+C	01/03/24	30/09/24	16281,11	NO
2023CB6E0324	Manutenzione ordinaria consistente nello sfalcio della vegetazione compreso espurgo e rimozione sedimento	MAGLIANO IN TOSCANA	GR		A+C	01/03/24	30/09/24	1287,59	NO
2023CB6E0325	Manutenzione ordinaria consistente nello sfalcio della vegetazione compreso espurgo e rimozione sedimento	MAGLIANO IN TOSCANA	GR		A+C	01/03/24	30/09/24	4245,04	NO
2023CB6E0326	Manutenzione ordinaria consistente nello sfalcio della vegetazione compreso espurgo e rimozione sedimento	MANCIANO	GR		A+C	01/03/24	30/09/24	1754,17	NO
2023CB6E0327	Manutenzione ordinaria consistente nello sfalcio della vegetazione compreso espurgo e rimozione sedimento	MANCIANO	GR		A+C	01/03/24	30/09/24	5368,05	NO
2023CB6E0328	Manutenzione ordinaria consistente nello sfalcio della vegetazione compreso espurgo e rimozione sedimento	MAGLIANO IN TOSCANA	GR		A+C	01/03/24	30/09/24	5302,96	NO
2023CB6E0329	Manutenzione ordinaria consistente nello sfalcio della vegetazione compreso espurgo e rimozione sedimento	MANCIANO	GR		A+C	01/03/24	30/09/24	7144,28	NO
2023CB6E0330	Manutenzione ordinaria consistente nello sfalcio della vegetazione compreso espurgo e rimozione sedimento	MAGLIANO IN TOSCANA	GR		A+C	01/03/24	30/09/24	3174,25	NO
2023CB6E0331	Manutenzione ordinaria consistente nello sfalcio della vegetazione compreso espurgo e rimozione sedimento	MANCIANO	GR		A+C	01/03/24	30/09/24	2778,8	NO
2023CB6E0332	Manutenzione ordinaria consistente nello sfalcio della vegetazione compreso espurgo e rimozione sedimento	MANCIANO	GR		A+C	01/03/24	30/09/24	10277,24	NO
2023CB6E0333	Manutenzione ordinaria consistente nello sfalcio della vegetazione compreso espurgo e rimozione sedimento	MANCIANO,ORBETELLO	GR		A+C	01/03/24	30/09/24	12477,83	NO
2023CB6E0334	Manutenzione ordinaria consistente nello sfalcio della vegetazione compreso espurgo e rimozione sedimento	ORBETELLO	GR		A+C	01/03/24	30/09/24	11757,03	NO
2023CB6E0335	Manutenzione ordinaria consistente nello sfalcio della vegetazione compreso espurgo e rimozione sedimento	ORBETELLO	GR		A+C	01/03/24	30/09/24	2355,59	NO

2023CB6E0336	Manutenzione ordinaria consistente nello sfalcio della vegetazione compreso espurgo e rimozione sedimento	ORBETELLO	GR		A+C	01/03/24	30/09/24	1461,86	NO
2023CB6E0337	Manutenzione ordinaria consistente nello sfalcio della vegetazione compreso espurgo e rimozione sedimento	ORBETELLO	GR		A+C	01/03/24	30/09/24	4661,84	NO
2023CB6E0338	Manutenzione ordinaria consistente nello sfalcio della vegetazione compreso espurgo e rimozione sedimento	ORBETELLO	GR	FOSSO DEGLI AUNTI	A+C	01/03/24	30/09/24	3618,38	NO
2023CB6E0339	Manutenzione ordinaria consistente nello sfalcio della vegetazione compreso espurgo e rimozione sedimento	ORBETELLO	GR	CANALE PRINCIPALE N.2	A+C	01/03/24	30/09/24	15890,14	NO
2023CB6E0340	Manutenzione ordinaria consistente nello sfalcio della vegetazione compreso espurgo e rimozione sedimento	ORBETELLO	GR	CANALE SECONDARIO N.13	A+C	01/03/24	30/09/24	31591,12	NO
2023CB6E0341	Manutenzione ordinaria consistente nello sfalcio della vegetazione compreso espurgo e rimozione sedimento	MAGLIANO IN TOSCANA	GR	TORRENTE OSA	A	01/03/24	30/09/24	35722,63	NO
2023CB6E0342	Manutenzione ordinaria consistente nello sfalcio della vegetazione compreso espurgo e rimozione sedimento	MAGLIANO IN TOSCANA	GR	FOSSO GREMIGNOZZO	A+C	01/03/24	30/09/24	27704,7	NO
2023CB6E0343	Manutenzione ordinaria consistente nello sfalcio della vegetazione compreso espurgo e rimozione sedimento	MAGLIANO IN TOSCANA,ORBET	GR	FOSSO SERRA	A+C	01/03/24	30/09/24	25420,2	NO,SI
2023CB6E0344	Manutenzione ordinaria consistente nello sfalcio della vegetazione compreso espurgo e rimozione sedimento	MAGLIANO IN TOSCANA,ORBET	GR	FOSSO DEI LINARI DELLA CROGNOLETA	A+C	01/03/24	30/09/24	12968,25	NO
2023CB6E0345	Manutenzione ordinaria consistente nello sfalcio della vegetazione compreso espurgo e rimozione sedimento	ORBETELLO	GR	FOSSO DEI PERETTI	A+C	01/03/24	30/09/24	9705,26	NO
2023CB6E0346	Manutenzione ordinaria consistente nello sfalcio della vegetazione compreso espurgo e rimozione sedimento	ORBETELLO	GR	FOSSO DI VALLE ROVIGLIA	A+C	01/03/24	30/09/24	12643,97	NO
2023CB6E0347	Manutenzione ordinaria consistente nello sfalcio della vegetazione compreso espurgo e rimozione sedimento	ORBETELLO	GR	FOSSO DELLA MELOSELLA (3)	A+C	01/03/24	30/09/24	16956,75	NO
2023CB6E0348	Manutenzione ordinaria consistente nello sfalcio della vegetazione compreso espurgo e rimozione sedimento	ORBETELLO	GR	FOSSO MIGLIORINA (2)	A+C	01/03/24	30/09/24	12379,65	NO
2023CB6E0349	Manutenzione ordinaria consistente nello sfalcio della vegetazione compreso espurgo e rimozione sedimento	ORBETELLO	GR	FOSSO DEI MUSTIAI	A+C	01/03/24	30/09/24	10142,44	NO
2023CB6E0350	Manutenzione ordinaria consistente nello sfalcio della vegetazione compreso espurgo e rimozione sedimento	ORBETELLO	GR	FOSSO DI BELVEDERE	A+C	01/03/24	30/09/24	4191,08	NO
2023CB6E0351	Manutenzione ordinaria consistente nello sfalcio della vegetazione compreso espurgo e rimozione sedimento	ORBETELLO	GR	FOSSO DELLA CASETTA	A+C	01/03/24	30/09/24	3709,05	NO
2023CB6E0352	Manutenzione ordinaria consistente nello sfalcio della vegetazione compreso espurgo e rimozione sedimento	ORBETELLO	GR		A+C	01/03/24	30/09/24	8570,19	NO
2023CB6E0353	Manutenzione ordinaria consistente nello sfalcio della vegetazione compreso espurgo e rimozione sedimento	ORBETELLO	GR	FOSSO SUGHERINO	A+C	01/03/24	30/09/24	2276,72	NO
2023CB6E0354	Manutenzione ordinaria consistente nello sfalcio della vegetazione compreso espurgo e rimozione sedimento	ORBETELLO	GR		A+C	01/03/24	30/09/24	20465,15	NO
2023CB6E0355	Manutenzione ordinaria consistente nello sfalcio della vegetazione compreso espurgo e rimozione sedimento	ORBETELLO	GR		A+C	01/03/24	30/09/24	3386,53	NO
2023CB6E0356	Manutenzione ordinaria consistente nello sfalcio della vegetazione compreso espurgo e rimozione sedimento	ORBETELLO	GR	FOSSO SECONDO DI CAMPO REGIO	A+C	01/03/24	30/09/24	17852,92	NO
2023CB6E0357	Manutenzione ordinaria consistente nello sfalcio della vegetazione compreso espurgo e rimozione sedimento	ORBETELLO	GR		A+C	01/03/24	30/09/24	3378,45	NO

2023CB6E0358	Manutenzione ordinaria consistente nello sfalcio della vegetazione compreso espurgo e rimozione sedimento	ORBETELLO	GR	CANALE PRINCIPALE N.1	A+C	01/03/24	30/09/24	9337,23	NO
2023CB6E0359	Manutenzione ordinaria consistente nello sfalcio della vegetazione compreso espurgo e rimozione sedimento	ORBETELLO	GR		A+C	01/03/24	30/09/24	41694,93	NO
2023CB6E0360	Manutenzione ordinaria consistente nello sfalcio della vegetazione compreso espurgo e rimozione sedimento	ORBETELLO	GR		A+C	01/03/24	30/09/24	43470,15	NO
2023CB6E0361	Manutenzione ordinaria consistente nello sfalcio della vegetazione compreso espurgo e rimozione sedimento	ORBETELLO	GR	TORRENTE SCARMIGLIONE	A+C	01/03/24	30/09/24	13315,28	NO
2023CB6E0362	Manutenzione ordinaria consistente nello sfalcio della vegetazione compreso espurgo e rimozione sedimento	ORBETELLO	GR		A+C	01/03/24	30/09/24	3946,24	NO
2023CB6E0363	Manutenzione ordinaria consistente nello sfalcio della vegetazione compreso espurgo e rimozione sedimento	ORBETELLO	GR		A+C	01/03/24	30/09/24	1329,76	NO
2023CB6E0364	Manutenzione ordinaria consistente nello sfalcio della vegetazione compreso espurgo e rimozione sedimento	ORBETELLO	GR		A+C	01/03/24	30/09/24	1796,27	NO
2023CB6E0365	Manutenzione ordinaria consistente nello sfalcio della vegetazione compreso espurgo e rimozione sedimento	ORBETELLO	GR		A+C	01/03/24	30/09/24	734,76	NO
2023CB6E0366	Manutenzione ordinaria consistente nello sfalcio della vegetazione compreso espurgo e rimozione sedimento	ORBETELLO	GR		A+C	01/03/24	30/09/24	779,5	NO
2023CB6E0367	Manutenzione ordinaria consistente nello sfalcio della vegetazione compreso espurgo e rimozione sedimento	ORBETELLO	GR		A+C	01/03/24	30/09/24	1614,16	NO
2023CB6E0368	Manutenzione ordinaria consistente nello sfalcio della vegetazione compreso espurgo e rimozione sedimento	ORBETELLO	GR	FOSSO DELLE GIUNCAIE (3)	A+C	01/03/24	30/09/24	1648,31	NO
2023CB6E0369	Manutenzione ordinaria consistente nello sfalcio della vegetazione compreso espurgo e rimozione sedimento	ORBETELLO	GR		A+C	01/03/24	30/09/24	1320,86	NO
2023CB6E0370	Manutenzione ordinaria consistente nello sfalcio della vegetazione compreso espurgo e rimozione sedimento	ORBETELLO	GR		A+C	01/03/24	30/09/24	2551,07	NO
2023CB6E0371	Manutenzione ordinaria consistente nello sfalcio della vegetazione compreso espurgo e rimozione sedimento	ORBETELLO	GR		A+C	01/03/24	30/09/24	1525,53	NO
2023CB6E0372	Manutenzione ordinaria consistente nello sfalcio della vegetazione compreso espurgo e rimozione sedimento	ORBETELLO	GR		A+C	01/03/24	30/09/24	1147,69	NO
2023CB6E0373	Manutenzione ordinaria consistente nello sfalcio della vegetazione compreso espurgo e rimozione sedimento	ORBETELLO	GR		A+C	01/03/24	30/09/24	1698,36	NO
2023CB6E0374	Manutenzione ordinaria consistente nello sfalcio della vegetazione compreso espurgo e rimozione sedimento	ORBETELLO	GR		A+C	01/03/24	30/09/24	1429,81	NO
2023CB6E0375	Manutenzione ordinaria consistente nello sfalcio della vegetazione compreso espurgo e rimozione sedimento	MAGLIANO IN TOSCANA	GR		A+C	01/03/24	30/09/24	49495,01	NO
2023CB6E0376	Manutenzione ordinaria consistente nello sfalcio della vegetazione compreso espurgo e rimozione sedimento	MAGLIANO IN TOSCANA	GR	FOSSO CHIAVICONE	A+C	01/03/24	30/09/24	14517,51	NO
2023CB6E0377	Manutenzione ordinaria consistente nello sfalcio della vegetazione compreso espurgo e rimozione sedimento	MAGLIANO IN TOSCANA	GR	FOSSO DI VILLA GRANDE	A+C	01/03/24	30/09/24	3225,5	NO
2023CB6E0378	Manutenzione ordinaria consistente nello sfalcio della vegetazione compreso espurgo e rimozione sedimento	MAGLIANO IN TOSCANA	GR	TORRENTE OSA	A+C	01/03/24	30/09/24	131020,44	NO
2023CB6E0379	Manutenzione ordinaria consistente nello sfalcio della vegetazione compreso espurgo e rimozione sedimento	MAGLIANO IN TOSCANA	GR	FOSSO SANTA INES	A+C	01/03/24	30/09/24	3290,95	NO

2023CB6E0380	Manutenzione ordinaria consistente nello sfalcio della vegetazione compreso espurgo e rimozione sedimento	MAGLIANO IN TOSCANA	GR	FOSSETTO DI FONTE PIATTAIA	A+C	01/03/24	30/09/24	1925,16	NO
2023CB6E0381	Manutenzione ordinaria consistente nello sfalcio della vegetazione compreso espurgo e rimozione sedimento	MAGLIANO IN TOSCANA	GR	FOSSO DEGLI ALBERELLI	A+C	01/03/24	30/09/24	3446,91	NO
2023CB6E0382	Manutenzione ordinaria consistente nello sfalcio della vegetazione compreso espurgo e rimozione sedimento	MAGLIANO IN TOSCANA	GR		A+C	01/03/24	30/09/24	4648,52	NO
2023CB6E0383	Manutenzione ordinaria consistente nello sfalcio della vegetazione compreso espurgo e rimozione sedimento	MAGLIANO IN TOSCANA	GR		A+C	01/03/24	30/09/24	924,92	NO
2023CB6E0384	Manutenzione ordinaria consistente nello sfalcio della vegetazione compreso espurgo e rimozione sedimento	MAGLIANO IN TOSCANA	GR	FOSSO MAESTRINO	A+C	01/03/24	30/09/24	6737,64	NO
2023CB6E0385	Manutenzione ordinaria consistente nello sfalcio della vegetazione compreso espurgo e rimozione sedimento	MAGLIANO IN TOSCANA	GR	FOSSO DELLA FORINA	A+C	01/03/24	30/09/24	7875,07	NO
2023CB6E0386	Manutenzione ordinaria consistente nello sfalcio della vegetazione compreso espurgo e rimozione sedimento	MAGLIANO IN TOSCANA	GR		A+C	01/03/24	30/09/24	3246,55	NO
2023CB6E0387	Manutenzione ordinaria consistente nello sfalcio della vegetazione compreso espurgo e rimozione sedimento	ROCCALBEGNA	GR		A+C	01/03/24	30/09/24	1767,79	NO
2023CB6E0388	Manutenzione ordinaria consistente nello sfalcio della vegetazione compreso espurgo e rimozione sedimento	GROSSETO	GR	FOSSO BOTTEGONE	A+C	01/03/24	30/09/24	155959,33	NO
2023CB6E0389	Manutenzione ordinaria consistente nello sfalcio della vegetazione compreso espurgo e rimozione sedimento	GROSSETO	GR	FOSSO DEL GRILLESE	A+C	01/01/24	31/12/24	17509,47	NO
2023CB6E0390	Manutenzione ordinaria consistente nello sfalcio della vegetazione compreso espurgo e rimozione sedimento	GROSSETO	GR	FOSSO DEL GRILLESINO	A+C	01/01/24	31/12/24	14617,02	NO
2023CB6E0391	Manutenzione ordinaria consistente nello sfalcio della vegetazione compreso espurgo e rimozione sedimento	SCANSANO,GROSSETO	GR	TORRENTE MAIANO	A+C	01/01/24	31/12/24	28756,07	NO
2023CB6E0392	Manutenzione ordinaria consistente nello sfalcio della vegetazione compreso espurgo e rimozione sedimento	CAMPAGNATICO	GR	FOSSO RIGONSANO	A+C	01/01/24	31/12/24	34878,09	NO
2023CB6E0393	Manutenzione ordinaria consistente nello sfalcio della vegetazione compreso espurgo e rimozione sedimento	CAMPAGNATICO	GR	FOSSO RIO CUPO	A+C	01/01/24	31/12/24	12401,93	NO
2023CB6E0394	Manutenzione ordinaria consistente nello sfalcio della vegetazione compreso espurgo e rimozione sedimento	CAMPAGNATICO	GR	FOSSO RIO CAPETTO	A+C	01/01/24	31/12/24	4121,49	NO
2023CB6E0395	Manutenzione ordinaria consistente nello sfalcio della vegetazione compreso espurgo e rimozione sedimento	CAMPAGNATICO	GR	BOTRO DELLA DOGANELLA	A+C	01/01/24	31/12/24	5946,65	NO
2023CB6E0396	Manutenzione ordinaria consistente nello sfalcio della vegetazione compreso espurgo e rimozione sedimento	CAMPAGNATICO	GR	FOSSO RIO CUPETTO	A+C	01/01/24	31/12/24	4794,91	NO
2023CB6E0397	Manutenzione ordinaria consistente nello sfalcio della vegetazione compreso espurgo e rimozione sedimento	CAMPAGNATICO	GR	FOSSO ALL'EBREO	A+C	01/01/24	31/12/24	17003,58	NO
2023CB6E0398	Manutenzione ordinaria consistente nello sfalcio della vegetazione compreso espurgo e rimozione sedimento	CAMPAGNATICO	GR	FOSSO DELLE COLLE NERE	A+C	01/01/24	31/12/24	14023,97	NO
2023CB6E0399	Manutenzione ordinaria consistente nello sfalcio della vegetazione compreso espurgo e rimozione sedimento	CAMPAGNATICO	GR	FOSSO DELL'ORGANO	A+C	01/01/24	31/12/24	8433,2	NO
2023CB6E0400	Manutenzione ordinaria consistente nello sfalcio della vegetazione compreso espurgo e rimozione sedimento	CAMPAGNATICO	GR	FOSSO CARPELLA	A+C	01/01/24	31/12/24	14897,49	NO
2023CB6E0401	Manutenzione ordinaria consistente nello sfalcio della vegetazione compreso espurgo e rimozione sedimento	CIVITELLA PAGANICO	GR	TORRENTE GRETANO	A+C	01/01/24	31/12/24	2633,73	NO

2023CB6E0402	Manutenzione ordinaria consistente nello sfalcio della vegetazione compreso espurgo e rimozione sedimento	CIVITELLA PAGANICO	GR		A+C	01/01/24	31/12/24	358,97	NO
2023CB6E0403	Manutenzione ordinaria consistente nello sfalcio della vegetazione compreso espurgo e rimozione sedimento	CIVITELLA PAGANICO	GR	TORRENTE GRETANESSA	A+C	01/01/24	31/12/24	8258,94	NO
2023CB6E0404	Manutenzione ordinaria consistente nello sfalcio della vegetazione compreso espurgo e rimozione sedimento	CIVITELLA PAGANICO,ROCCAST	GR	FOSSO DELLE RIGHIERE	A+C	01/01/24	31/12/24	17332,13	NO
2023CB6E0405	Manutenzione ordinaria consistente nello sfalcio della vegetazione compreso espurgo e rimozione sedimento	CIVITELLA PAGANICO,ROCCAST	GR	FOSSO DELLE LAME O MANDRIONE	A+C	01/01/24	31/12/24	9057,84	NO
2023CB6E0406	Manutenzione ordinaria consistente nello sfalcio della vegetazione compreso espurgo e rimozione sedimento	ROCCASTRADA	GR	FOSSO LASCHETTO	A+C	01/01/24	31/12/24	5382,71	NO
2023CB6E0407	Manutenzione ordinaria consistente nello sfalcio della vegetazione compreso espurgo e rimozione sedimento	ROCCASTRADA	GR	FOSSO DELL'ORSA	A+C	01/01/24	31/12/24	8785,17	NO
2023CB6E0408	Manutenzione ordinaria consistente nello sfalcio della vegetazione compreso espurgo e rimozione sedimento	ROCCASTRADA	GR	FOSSO LUNCICONE	A+C	01/01/24	31/12/24	8225,61	NO
2023CB6E0409	Manutenzione ordinaria consistente nello sfalcio della vegetazione compreso espurgo e rimozione sedimento	ASCIANO	SI	BORRO DELLE CANAPAIE	A+C	01/01/24	31/12/24	10381,3	NO
2023CB6E0410	Manutenzione ordinaria consistente nello sfalcio della vegetazione compreso espurgo e rimozione sedimento	ROCCALBEGNA,ARCIDOSSO	GR	TORRENTE MELACCIOLE	A+C	01/01/24	31/12/24	16215,75	NO
2023CB6E0411	Manutenzione ordinaria consistente nello sfalcio della vegetazione compreso espurgo e rimozione sedimento	SANTAFIORA	GR	FOSSO CADONE	A+C	01/01/24	31/12/24	10779,49	NO
2023CB6E0412	Manutenzione ordinaria consistente nello sfalcio della vegetazione compreso espurgo e rimozione sedimento	SEGGIANO	GR	FOSSO DI CERRETO	A+C	01/01/24	31/12/24	7426,38	NO
2023CB6E0413	Manutenzione ordinaria consistente nello sfalcio della vegetazione compreso espurgo e rimozione sedimento	SEGGIANO	GR	FOSSO ROFINALE	A+C	01/01/24	31/12/24	2991,43	NO
2023CB6E0414	Manutenzione ordinaria consistente nello sfalcio della vegetazione compreso espurgo e rimozione sedimento	ARCIDOSSO	GR	FOSSO MELACCE	A+C	01/01/24	31/12/24	6633,08	NO
2023CB6E0415	Manutenzione ordinaria consistente nello sfalcio della vegetazione compreso espurgo e rimozione sedimento	ROCCASTRADA	GR		A+C	01/03/24	30/09/24	2173,91	NO
2023CB6E0416	Manutenzione ordinaria consistente nello sfalcio della vegetazione compreso espurgo e rimozione sedimento	CASTEL DEL PIANO	GR	FOSSO VELLA	A+C	01/01/24	31/12/24	18315,24	NO
2023CB6E0417	Manutenzione ordinaria consistente nello sfalcio della vegetazione compreso espurgo e rimozione sedimento	CASTEL DEL PIANO,SEGGIANO	GR		A+C	01/01/24	31/12/24	11279,02	NO
2023CB6E0418	Manutenzione ordinaria consistente nello sfalcio della vegetazione compreso espurgo e rimozione sedimento	CASTEL DEL PIANO	GR		A+C	01/01/24	31/12/24	1522,59	NO
2023CB6E0419	Manutenzione ordinaria consistente nello sfalcio della vegetazione compreso espurgo e rimozione sedimento	CASTEL DEL PIANO	GR	FOSSO DEI CANI (2)	A+C	01/01/24	31/12/24	6711,87	NO
2023CB6E0420	Manutenzione ordinaria consistente nello sfalcio della vegetazione compreso espurgo e rimozione sedimento	CASTEL DEL PIANO	GR		A+C	01/01/24	31/12/24	2437,83	NO
2023CB6E0421	Manutenzione ordinaria consistente nello sfalcio della vegetazione compreso espurgo e rimozione sedimento	CASTEL DEL PIANO	GR		A+C	01/01/24	31/12/24	3476,44	NO
2023CB6E0422	Manutenzione ordinaria consistente nello sfalcio della vegetazione compreso espurgo e rimozione sedimento	CASTEL DEL PIANO	GR		A+C	01/01/24	31/12/24	2721,14	NO
2023CB6E0423	Manutenzione ordinaria consistente nello sfalcio della vegetazione compreso espurgo e rimozione sedimento	ARCIDOSSO	GR	FOSSO DELLA FAGGIA	A+C	01/01/24	31/12/24	4840,3	NO

2023CB6E0424	Manutenzione ordinaria consistente nello sfalcio della vegetazione compreso espurgo e rimozione sedimento	ARCIDOSSO	GR	FOSSO DI MEZZO	A+C	01/01/24	31/12/24	1584,1	NO
2023CB6E0425	Manutenzione ordinaria consistente nello sfalcio della vegetazione compreso espurgo e rimozione sedimento	ARCIDOSSO	GR	FOSSO MELACCIOLE	A+C	01/01/24	31/12/24	1802,92	NO
2023CB6E0426	Manutenzione ordinaria consistente nello sfalcio della vegetazione compreso espurgo e rimozione sedimento	ROCCASTRADA	GR	FOSSO CINTOIA	A+C	01/03/24	30/09/24	5993,4	NO
2023CB6E0427	Manutenzione ordinaria consistente nello sfalcio della vegetazione compreso espurgo e rimozione sedimento	CASTEL DEL PIANO	GR	FOSSO DEL PONTE DELLE CATENE	A+C	01/01/24	31/12/24	564,39	NO
2023CB6E0428	Manutenzione ordinaria consistente nello sfalcio della vegetazione compreso espurgo e rimozione sedimento	CASTEL DEL PIANO	GR	FOSSO DELLA FORNACE (3)	A+C	01/01/24	31/12/24	5634,64	NO
2023CB6E0429	Manutenzione ordinaria consistente nello sfalcio della vegetazione compreso espurgo e rimozione sedimento	ROCCASTRADA	GR		A+C	01/03/24	30/09/24	1780,43	NO
2023CB6E0430	Manutenzione ordinaria consistente nello sfalcio della vegetazione compreso espurgo e rimozione sedimento	CASTEL DEL PIANO	GR	FOSSO DEI TRAMEZZI	A+C	01/01/24	31/12/24	7689,3	NO
2023CB6E0431	Manutenzione ordinaria consistente nello sfalcio della vegetazione compreso espurgo e rimozione sedimento	CASTEL DEL PIANO	GR		A+C	01/01/24	31/12/24	1020,04	NO
2023CB6E0432	Manutenzione ordinaria consistente nello sfalcio della vegetazione compreso espurgo e rimozione sedimento	CASTEL DEL PIANO	GR	FOSSO DEL CUPIBUIO	A+C	01/01/24	31/12/24	4344,77	NO
2023CB6E0433	Manutenzione ordinaria consistente nello sfalcio della vegetazione compreso espurgo e rimozione sedimento	CASTEL DEL PIANO	GR		A+C	01/01/24	31/12/24	848,82	NO
2023CB6E0434	Manutenzione ordinaria consistente nello sfalcio della vegetazione compreso espurgo e rimozione sedimento	CINIGIANO,MONTALCINO	GR	TORRENTE RIBUSIERI	A+C	01/01/24	31/12/24	39720,09	NO
2023CB6E0435	Manutenzione ordinaria consistente nello sfalcio della vegetazione compreso espurgo e rimozione sedimento	CINIGIANO,CASTEL DEL PIANO	GR	FOSSO CARDELLATO	A+C	01/01/24	31/12/24	7867,95	NO
2023CB6E0436	Manutenzione ordinaria consistente nello sfalcio della vegetazione compreso espurgo e rimozione sedimento	CINIGIANO	GR		A+C	01/01/24	31/12/24	1084,82	NO
2023CB6E0437	Manutenzione ordinaria consistente nello sfalcio della vegetazione compreso espurgo e rimozione sedimento	CINIGIANO	GR		A+C	01/01/24	31/12/24	1036,6	NO
2023CB6E0438	Manutenzione ordinaria consistente nello sfalcio della vegetazione compreso espurgo e rimozione sedimento	CINIGIANO	GR	FOSSO DELL'AMORE	A+C	01/01/24	31/12/24	2578,56	NO
2023CB6E0439	Manutenzione ordinaria consistente nello sfalcio della vegetazione compreso espurgo e rimozione sedimento	CINIGIANO	GR		A+C	01/01/24	31/12/24	648,79	NO
2023CB6E0440	Manutenzione ordinaria consistente nello sfalcio della vegetazione compreso espurgo e rimozione sedimento	CINIGIANO	GR		A+C	01/01/24	31/12/24	1435,36	NO
2023CB6E0441	Manutenzione ordinaria consistente nello sfalcio della vegetazione compreso espurgo e rimozione sedimento	CINIGIANO	GR	FOSSO DELLE GRETE O CERRETELLA	A+C	01/01/24	31/12/24	2496,39	NO
2023CB6E0442	Manutenzione ordinaria consistente nello sfalcio della vegetazione compreso espurgo e rimozione sedimento	CINIGIANO	GR	FOSSO DELLE VENE (2)	A+C	01/01/24	31/12/24	3992,73	NO
2023CB6E0443	Manutenzione ordinaria consistente nello sfalcio della vegetazione compreso espurgo e rimozione sedimento	CINIGIANO	GR		A+C	01/01/24	31/12/24	855,24	NO
2023CB6E0444	Manutenzione ordinaria consistente nello sfalcio della vegetazione compreso espurgo e rimozione sedimento	CINIGIANO	GR		A+C	01/01/24	31/12/24	754,08	NO
2023CB6E0445	Manutenzione ordinaria consistente nello sfalcio della vegetazione compreso espurgo e rimozione sedimento	ROCCASTRADA	GR	FOSSO DI POGGIO PIERO	A+C	01/03/24	30/09/24	3486,29	NO

2023CB6E0446	Manutenzione ordinaria consistente nello sfalcio della vegetazione compreso espurgo e rimozione sedimento	CINIGIANO	GR		A+C	01/01/24	31/12/24	2181,62	NO
2023CB6E0447	Manutenzione ordinaria consistente nello sfalcio della vegetazione compreso espurgo e rimozione sedimento	CINIGIANO	GR		A+C	01/01/24	31/12/24	1662,86	NO
2023CB6E0448	Manutenzione ordinaria consistente nello sfalcio della vegetazione compreso espurgo e rimozione sedimento	CINIGIANO	GR		A+C	01/01/24	31/12/24	990,19	NO
2023CB6E0449	Manutenzione ordinaria consistente nello sfalcio della vegetazione compreso espurgo e rimozione sedimento	CINIGIANO	GR	FOSSO VALLANZO	A+C	01/01/24	31/12/24	2846,56	NO
2023CB6E0450	Manutenzione ordinaria consistente nello sfalcio della vegetazione compreso espurgo e rimozione sedimento	CINIGIANO	GR		A+C	01/01/24	31/12/24	164,32	NO
2023CB6E0451	Manutenzione ordinaria consistente nello sfalcio della vegetazione compreso espurgo e rimozione sedimento	CINIGIANO	GR		A+C	01/01/24	31/12/24	107,4	NO
2023CB6E0452	Manutenzione ordinaria consistente nello sfalcio della vegetazione compreso espurgo e rimozione sedimento	CINIGIANO	GR	IL BOTRONE (2)	A+C	01/01/24	31/12/24	9046,74	NO
2023CB6E0453	Manutenzione ordinaria consistente nello sfalcio della vegetazione compreso espurgo e rimozione sedimento	CINIGIANO	GR		A+C	01/01/24	31/12/24	1436,36	NO
2023CB6E0454	Manutenzione ordinaria consistente nello sfalcio della vegetazione compreso espurgo e rimozione sedimento	CINIGIANO	GR		A+C	01/01/24	31/12/24	772,17	NO
2023CB6E0455	Manutenzione ordinaria consistente nello sfalcio della vegetazione compreso espurgo e rimozione sedimento	CINIGIANO	GR		A+C	01/01/24	31/12/24	1211,83	NO
2023CB6E0456	Manutenzione ordinaria consistente nello sfalcio della vegetazione compreso espurgo e rimozione sedimento	CINIGIANO	GR		A+C	01/01/24	31/12/24	948,99	NO
2023CB6E0457	Manutenzione ordinaria consistente nello sfalcio della vegetazione compreso espurgo e rimozione sedimento	CINIGIANO	GR	FOSSO MERLANCIONE	A+C	01/01/24	31/12/24	16809,09	NO
2023CB6E0458	Manutenzione ordinaria consistente nello sfalcio della vegetazione compreso espurgo e rimozione sedimento	CINIGIANO	GR	FOSSO DI SAN LAZZARO	A+C	01/01/24	31/12/24	1734,17	NO
2023CB6E0459	Manutenzione ordinaria consistente nello sfalcio della vegetazione compreso espurgo e rimozione sedimento	CINIGIANO	GR	FOSSO DI SANT'ANSANINO	A+C	01/01/24	31/12/24	472,8	NO
2023CB6E0460	Manutenzione ordinaria consistente nello sfalcio della vegetazione compreso espurgo e rimozione sedimento	CINIGIANO	GR		A+C	01/01/24	31/12/24	1008,49	NO
2023CB6E0461	Manutenzione ordinaria consistente nello sfalcio della vegetazione compreso espurgo e rimozione sedimento	CINIGIANO	GR		A+C	01/01/24	31/12/24	1360,34	NO
2023CB6E0462	Manutenzione ordinaria consistente nello sfalcio della vegetazione compreso espurgo e rimozione sedimento	CINIGIANO	GR	FOSSO DELLA MADONNA	A+C	01/01/24	31/12/24	1792,74	NO
2023CB6E0463	Manutenzione ordinaria consistente nello sfalcio della vegetazione compreso espurgo e rimozione sedimento	CINIGIANO	GR	FOSSO DELLE COMUNELLE	A+C	01/01/24	31/12/24	1415,78	NO
2023CB6E0464	Manutenzione ordinaria consistente nello sfalcio della vegetazione compreso espurgo e rimozione sedimento	CINIGIANO	GR		A+C	01/01/24	31/12/24	1446,59	NO
2023CB6E0465	Manutenzione ordinaria consistente nello sfalcio della vegetazione compreso espurgo e rimozione sedimento	CINIGIANO	GR		A+C	01/01/24	31/12/24	663,07	NO
2023CB6E0466	Manutenzione ordinaria consistente nello sfalcio della vegetazione compreso espurgo e rimozione sedimento	CINIGIANO	GR		A+C	01/01/24	31/12/24	696,57	NO
2023CB6E0467	Manutenzione ordinaria consistente nello sfalcio della vegetazione compreso espurgo e rimozione sedimento	CINIGIANO	GR		A+C	01/01/24	31/12/24	1685,07	NO

2023CB6E0468	Manutenzione ordinaria consistente nello sfalcio della vegetazione compreso espurgo e rimozione sedimento	CINIGIANO	GR		A+C	01/01/24	31/12/24	1289,34	NO
2023CB6E0469	Manutenzione ordinaria consistente nello sfalcio della vegetazione compreso espurgo e rimozione sedimento	CINIGIANO	GR		A+C	01/01/24	31/12/24	872,87	NO
2023CB6E0470	Manutenzione ordinaria consistente nello sfalcio della vegetazione compreso espurgo e rimozione sedimento	CINIGIANO	GR	FOSSO DEI LINGI	A+C	01/01/24	31/12/24	1072,79	NO
2023CB6E0471	Manutenzione ordinaria consistente nello sfalcio della vegetazione compreso espurgo e rimozione sedimento	CINIGIANO	GR		A+C	01/01/24	31/12/24	545,98	NO
2023CB6E0472	Manutenzione ordinaria consistente nello sfalcio della vegetazione compreso espurgo e rimozione sedimento	CINIGIANO	GR		A+C	01/01/24	31/12/24	721,42	NO
2023CB6E0473	Manutenzione ordinaria consistente nello sfalcio della vegetazione compreso espurgo e rimozione sedimento	CINIGIANO	GR	FOSSO INFERNACCIO MERDANCIONE	A+C	01/01/24	31/12/24	5574,67	NO
2023CB6E0474	Manutenzione ordinaria consistente nello sfalcio della vegetazione compreso espurgo e rimozione sedimento	CINIGIANO	GR		A+C	01/01/24	31/12/24	2186,09	NO
2023CB6E0475	Manutenzione ordinaria consistente nello sfalcio della vegetazione compreso espurgo e rimozione sedimento	CINIGIANO	GR		A+C	01/01/24	31/12/24	4397,68	NO
2023CB6E0476	Manutenzione ordinaria consistente nello sfalcio della vegetazione compreso espurgo e rimozione sedimento	CINIGIANO	GR		A+C	01/01/24	31/12/24	684,7	NO
2023CB6E0477	Manutenzione ordinaria consistente nello sfalcio della vegetazione compreso espurgo e rimozione sedimento	CINIGIANO	GR		A+C	01/01/24	31/12/24	1422,63	NO
2023CB6E0478	Manutenzione ordinaria consistente nello sfalcio della vegetazione compreso espurgo e rimozione sedimento	CINIGIANO	GR	FOSSO DEGLI ANSOLINI	A+C	01/01/24	31/12/24	1930,68	NO
2023CB6E0479	Manutenzione ordinaria consistente nello sfalcio della vegetazione compreso espurgo e rimozione sedimento	CINIGIANO	GR		A+C	01/01/24	31/12/24	1732,5	NO
2023CB6E0480	Manutenzione ordinaria consistente nello sfalcio della vegetazione compreso espurgo e rimozione sedimento	CINIGIANO	GR	FOSSO DEL TESORO (2)	A+C	01/01/24	31/12/24	1689,09	NO
2023CB6E0481	Manutenzione ordinaria consistente nello sfalcio della vegetazione compreso espurgo e rimozione sedimento	CINIGIANO	GR		A+C	01/01/24	31/12/24	2473,49	NO
2023CB6E0482	Manutenzione ordinaria consistente nello sfalcio della vegetazione compreso espurgo e rimozione sedimento	CINIGIANO	GR		A+C	01/01/24	31/12/24	1677,54	NO
2023CB6E0483	Manutenzione ordinaria consistente nello sfalcio della vegetazione compreso espurgo e rimozione sedimento	CINIGIANO	GR		A+C	01/01/24	31/12/24	2076,69	NO
2023CB6E0484	Manutenzione ordinaria consistente nello sfalcio della vegetazione compreso espurgo e rimozione sedimento	CINIGIANO	GR		A+C	01/01/24	31/12/24	1271,14	NO
2023CB6E0485	Manutenzione ordinaria consistente nello sfalcio della vegetazione compreso espurgo e rimozione sedimento	CINIGIANO	GR		A+C	01/01/24	31/12/24	2780,56	NO
2023CB6E0486	Manutenzione ordinaria consistente nello sfalcio della vegetazione compreso espurgo e rimozione sedimento	CIVITELLA PAGANICO	GR		A+C	01/01/24	31/12/24	1906,99	NO
2023CB6E0487	Manutenzione ordinaria consistente nello sfalcio della vegetazione compreso espurgo e rimozione sedimento	CINIGIANO	GR		A+C	01/01/24	31/12/24	4747,59	NO
2023CB6E0488	Manutenzione ordinaria consistente nello sfalcio della vegetazione compreso espurgo e rimozione sedimento	CINIGIANO	GR	FOSSO RIGOLETO	A+C	01/01/24	31/12/24	1678,58	NO
2023CB6E0489	Manutenzione ordinaria consistente nello sfalcio della vegetazione compreso espurgo e rimozione sedimento	CINIGIANO	GR	FOSSO DELLE FONTINE	A+C	01/01/24	31/12/24	2255,94	NO



2023CB6E0490	Manutenzione ordinaria consistente nello sfalcio della vegetazione compreso espurgo e rimozione sedimento	CIVITELLA PAGANICO	GR		A+C	01/01/24	31/12/24	1792,57	NO
2023CB6E0491	Manutenzione ordinaria consistente nello sfalcio della vegetazione compreso espurgo e rimozione sedimento	CIVITELLA PAGANICO,ROCCAST	GR	FOSSO DEL RIGO (4)	A+C	01/01/24	31/12/24	2707,28	NO
2023CB6E0492	Manutenzione ordinaria consistente nello sfalcio della vegetazione compreso espurgo e rimozione sedimento	ROCCASTRADA	GR	FOSSO DEL CASTELLO (3)	A+C	01/01/24	31/12/24	4574,69	NO
2023CB6E0493	Manutenzione ordinaria consistente nello sfalcio della vegetazione compreso espurgo e rimozione sedimento	ROCCASTRADA	GR		A+C	01/01/24	31/12/24	2512,58	NO
2023CB6E0494	Manutenzione ordinaria consistente nello sfalcio della vegetazione compreso espurgo e rimozione sedimento	CIVITELLA PAGANICO,ROCCAST	GR	FOSSO FONTE AVOLINO	A+C	01/01/24	31/12/24	6349,05	NO
2023CB6E0495	Manutenzione ordinaria consistente nello sfalcio della vegetazione compreso espurgo e rimozione sedimento	ROCCASTRADA	GR		A+C	01/01/24	31/12/24	2252,31	NO
2023CB6E0496	Manutenzione ordinaria consistente nello sfalcio della vegetazione compreso espurgo e rimozione sedimento	ROCCASTRADA	GR		A+C	01/01/24	31/12/24	1376,9	NO
2023CB6E0497	Manutenzione ordinaria consistente nello sfalcio della vegetazione compreso espurgo e rimozione sedimento	ROCCASTRADA	GR		A+C	01/01/24	31/12/24	194,98	NO
2023CB6E0498	Manutenzione ordinaria consistente nello sfalcio della vegetazione compreso espurgo e rimozione sedimento	ROCCASTRADA	GR	FOSSO DELLA FABBRICA	A+C	01/01/24	31/12/24	4518,54	NO
2023CB6E0499	Manutenzione ordinaria consistente nello sfalcio della vegetazione compreso espurgo e rimozione sedimento	ROCCASTRADA	GR	FOSSO BALUCANTE	A+C	01/01/24	31/12/24	2161,51	NO
2023CB6E0500	Manutenzione ordinaria consistente nello sfalcio della vegetazione compreso espurgo e rimozione sedimento	CIVITELLA PAGANICO	GR		A+C	01/01/24	31/12/24	1119,85	NO
2023CB6E0501	Manutenzione ordinaria consistente nello sfalcio della vegetazione compreso espurgo e rimozione sedimento	ROCCASTRADA	GR		A+C	01/01/24	31/12/24	876,36	NO
2023CB6E0502	Manutenzione ordinaria consistente nello sfalcio della vegetazione compreso espurgo e rimozione sedimento	ROCCASTRADA	GR	FOSSO DELLE LAPINAIE	A+C	01/01/24	31/12/24	2043,36	NO
2023CB6E0503	Manutenzione ordinaria consistente nello sfalcio della vegetazione compreso espurgo e rimozione sedimento	ROCCASTRADA	GR		A+C	01/01/24	31/12/24	1010,19	NO
2023CB6E0504	Manutenzione ordinaria consistente nello sfalcio della vegetazione compreso espurgo e rimozione sedimento	ROCCASTRADA	GR	FOSSO DEL GRANDUCA	A+C	01/01/24	31/12/24	2553,99	NO
2023CB6E0505	Manutenzione ordinaria consistente nello sfalcio della vegetazione compreso espurgo e rimozione sedimento	ROCCASTRADA	GR		A+C	01/01/24	31/12/24	1013,72	NO
2023CB6E0506	Manutenzione ordinaria consistente nello sfalcio della vegetazione compreso espurgo e rimozione sedimento	ROCCASTRADA	GR		A+C	01/01/24	31/12/24	626,15	NO
2023CB6E0507	Manutenzione ordinaria consistente nello sfalcio della vegetazione compreso espurgo e rimozione sedimento	CIVITELLA PAGANICO	GR	FOSSO AGRIFOGLIO	A+C	01/01/24	31/12/24	1713,98	NO
2023CB6E0508	Manutenzione ordinaria consistente nello sfalcio della vegetazione compreso espurgo e rimozione sedimento	CIVITELLA PAGANICO	GR		A+C	01/01/24	31/12/24	1416,77	NO
2023CB6E0509	Manutenzione ordinaria consistente nello sfalcio della vegetazione compreso espurgo e rimozione sedimento	CIVITELLA PAGANICO	GR		A+C	01/01/24	31/12/24	575,51	NO
2023CB6E0510	Manutenzione ordinaria consistente nello sfalcio della vegetazione compreso espurgo e rimozione sedimento	CIVITELLA PAGANICO	GR		A+C	01/01/24	31/12/24	2115,83	NO
2023CB6E0511	Manutenzione ordinaria consistente nello sfalcio della vegetazione compreso espurgo e rimozione sedimento	CAMPAGNATICO	GR	FOSSO ALL'EBREO	A+C	01/01/24	31/12/24	1475,08	NO

2023CB6E0512	Manutenzione ordinaria consistente nello sfalcio della vegetazione compreso espurgo e rimozione sedimento	CAMPAGNATICO	GR		A+C	01/01/24	31/12/24	1074,12	NO
2023CB6E0513	Manutenzione ordinaria consistente nello sfalcio della vegetazione compreso espurgo e rimozione sedimento	CAMPAGNATICO	GR	FOSSO DELLE CASSETTE	A+C	01/01/24	31/12/24	1189,9	NO
2023CB6E0514	Manutenzione ordinaria consistente nello sfalcio della vegetazione compreso espurgo e rimozione sedimento	CAMPAGNATICO	GR	FOSSO DI GARGHELUNGHE	A+C	01/01/24	31/12/24	2057,44	NO
2023CB6E0515	Manutenzione ordinaria consistente nello sfalcio della vegetazione compreso espurgo e rimozione sedimento	CAMPAGNATICO	GR		A+C	01/01/24	31/12/24	977,74	NO
2023CB6E0516	Manutenzione ordinaria consistente nello sfalcio della vegetazione compreso espurgo e rimozione sedimento	CAMPAGNATICO	GR		A+C	01/01/24	31/12/24	305,49	NO
2023CB6E0517	Manutenzione ordinaria consistente nello sfalcio della vegetazione compreso espurgo e rimozione sedimento	CAMPAGNATICO	GR	FOSSO DI POGGIO AL LUPO	A+C	01/01/24	31/12/24	4538,02	NO
2023CB6E0518	Manutenzione ordinaria consistente nello sfalcio della vegetazione compreso espurgo e rimozione sedimento	CAMPAGNATICO	GR		A+C	01/01/24	31/12/24	940,85	NO
2023CB6E0519	Manutenzione ordinaria consistente nello sfalcio della vegetazione compreso espurgo e rimozione sedimento	CAMPAGNATICO	GR	FOSSO DELLA LENA	A+C	01/01/24	31/12/24	1206,1	NO
2023CB6E0520	Manutenzione ordinaria consistente nello sfalcio della vegetazione compreso espurgo e rimozione sedimento	CAMPAGNATICO	GR		A+C	01/01/24	31/12/24	2440,26	NO
2023CB6E0521	Manutenzione ordinaria consistente nello sfalcio della vegetazione compreso espurgo e rimozione sedimento	CAMPAGNATICO	GR	FOSSO DI SUGHERA ALTA	A+C	01/01/24	31/12/24	1141	NO
2023CB6E0522	Manutenzione ordinaria consistente nello sfalcio della vegetazione compreso espurgo e rimozione sedimento	CAMPAGNATICO	GR	FOSSO DI EULIGNANO	A+C	01/01/24	31/12/24	2660,9	NO
2023CB6E0523	Manutenzione ordinaria consistente nello sfalcio della vegetazione compreso espurgo e rimozione sedimento	CAMPAGNATICO	GR		A+C	01/01/24	31/12/24	926,83	NO
2023CB6E0524	Manutenzione ordinaria consistente nello sfalcio della vegetazione compreso espurgo e rimozione sedimento	CAMPAGNATICO	GR		A+C	01/01/24	31/12/24	1805,19	NO
2023CB6E0525	Manutenzione ordinaria consistente nello sfalcio della vegetazione compreso espurgo e rimozione sedimento	CAMPAGNATICO	GR		A+C	01/01/24	31/12/24	2599,88	NO
2023CB6E0526	Manutenzione ordinaria consistente nello sfalcio della vegetazione compreso espurgo e rimozione sedimento	CINIGIANO	GR	FOSSO CORTILLA	A+C	01/01/24	31/12/24	3966,76	NO
2023CB6E0527	Manutenzione ordinaria consistente nello sfalcio della vegetazione compreso espurgo e rimozione sedimento	CINIGIANO	GR	FOSSO LA SANSOLA	A+C	01/01/24	31/12/24	5610,63	NO
2023CB6E0528	Manutenzione ordinaria consistente nello sfalcio della vegetazione compreso espurgo e rimozione sedimento	CINIGIANO	GR		A+C	01/01/24	31/12/24	3364,17	NO
2023CB6E0529	Manutenzione ordinaria consistente nello sfalcio della vegetazione compreso espurgo e rimozione sedimento	CINIGIANO	GR	FOSSO DEI CANALETTI	A+C	01/01/24	31/12/24	4072,78	NO
2023CB6E0530	Manutenzione ordinaria consistente nello sfalcio della vegetazione compreso espurgo e rimozione sedimento	CINIGIANO	GR		A+C	01/01/24	31/12/24	2224,03	NO
2023CB6E0531	Manutenzione ordinaria consistente nello sfalcio della vegetazione compreso espurgo e rimozione sedimento	CINIGIANO	GR		A+C	01/01/24	31/12/24	4215,26	NO
2023CB6E0532	Manutenzione ordinaria consistente nello sfalcio della vegetazione compreso espurgo e rimozione sedimento	CINIGIANO	GR		A+C	01/01/24	31/12/24	943,97	NO
2023CB6E0533	Manutenzione ordinaria consistente nello sfalcio della vegetazione compreso espurgo e rimozione sedimento	CINIGIANO	GR		A+C	01/01/24	31/12/24	3478,39	NO

2023CB6E0534	Manutenzione ordinaria consistente nello sfalcio della vegetazione compreso espurgo e rimozione sedimento	CINIGIANO,CAMPAGNATICO	GR	FOSSO DELLA CIAIA	A+C	01/01/24	31/12/24	4292,75	NO
2023CB6E0535	Manutenzione ordinaria consistente nello sfalcio della vegetazione compreso espurgo e rimozione sedimento	ROCCASTRADA	GR		A+C	01/03/24	30/09/24	3654,09	NO
2023CB6E0536	Manutenzione ordinaria consistente nello sfalcio della vegetazione compreso espurgo e rimozione sedimento	CINIGIANO,CAMPAGNATICO,AR	GR	FOSSO DI BELLAROSA	A+C	01/01/24	31/12/24	5007,7	NO
2023CB6E0537	Manutenzione ordinaria consistente nello sfalcio della vegetazione compreso espurgo e rimozione sedimento	CINIGIANO	GR	TORRENTE MELACCIOLE	A+C	01/01/24	31/12/24	995,31	NO
2023CB6E0538	Manutenzione ordinaria consistente nello sfalcio della vegetazione compreso espurgo e rimozione sedimento	CAMPAGNATICO	GR		A+C	01/01/24	31/12/24	1308,97	NO
2023CB6E0539	Manutenzione ordinaria consistente nello sfalcio della vegetazione compreso espurgo e rimozione sedimento	ROCCALBEGNA,ARCIDOSSO	GR	FOSSO DELL'ULIVETA	A+C	01/01/24	31/12/24	1335,61	NO
2023CB6E0540	Manutenzione ordinaria consistente nello sfalcio della vegetazione compreso espurgo e rimozione sedimento	ROCCALBEGNA	GR	FOSSO DELL'ULIVETA	A+C	01/01/24	31/12/24	6335,17	NO
2023CB6E0541	Manutenzione ordinaria consistente nello sfalcio della vegetazione compreso espurgo e rimozione sedimento	ROCCALBEGNA	GR	FOSSO DELLE VOLTE	A+C	01/01/24	31/12/24	1472,22	NO
2023CB6E0542	Manutenzione ordinaria consistente nello sfalcio della vegetazione compreso espurgo e rimozione sedimento	ROCCALBEGNA	GR	FOSSO DEL CASTAGNOLO	A+C	01/01/24	31/12/24	1045,62	NO
2023CB6E0543	Manutenzione ordinaria consistente nello sfalcio della vegetazione compreso espurgo e rimozione sedimento	ROCCALBEGNA	GR	FOSSO DELLA FONTANACCIA	A+C	01/01/24	31/12/24	1719,58	NO
2023CB6E0544	Manutenzione ordinaria consistente nello sfalcio della vegetazione compreso espurgo e rimozione sedimento	ROCCALBEGNA,ARCIDOSSO	GR	TORRENTE MELACCIOLE	A+C	01/01/24	31/12/24	16271,08	NO
2023CB6E0545	Manutenzione ordinaria consistente nello sfalcio della vegetazione compreso espurgo e rimozione sedimento	ROCCALBEGNA,CAMPAGNATICO	GR		A+C	01/01/24	31/12/24	14658,48	NO
2023CB6E0546	Manutenzione ordinaria consistente nello sfalcio della vegetazione compreso espurgo e rimozione sedimento	ROCCASTRADA	GR	FOSSO DELLE CARRARECCE	A+C	01/03/24	30/09/24	5828,65	NO
2023CB6E0547	Manutenzione ordinaria consistente nello sfalcio della vegetazione compreso espurgo e rimozione sedimento	CAMPAGNATICO	GR		A+C	01/01/24	31/12/24	1311,7	NO
2023CB6E0548	Manutenzione ordinaria consistente nello sfalcio della vegetazione compreso espurgo e rimozione sedimento	CAMPAGNATICO	GR	FOSSO DEL CONVENTO	A+C	01/01/24	31/12/24	3987,68	NO
2023CB6E0549	Manutenzione ordinaria consistente nello sfalcio della vegetazione compreso espurgo e rimozione sedimento	CAMPAGNATICO	GR		A+C	01/01/24	31/12/24	814,68	NO
2023CB6E0550	Manutenzione ordinaria consistente nello sfalcio della vegetazione compreso espurgo e rimozione sedimento	ROCCASTRADA	GR	RIO MAGGIORI	A+C	01/03/24	30/09/24	9160,98	NO
2023CB6E0551	Manutenzione ordinaria consistente nello sfalcio della vegetazione compreso espurgo e rimozione sedimento	CAMPAGNATICO	GR		A+C	01/01/24	31/12/24	3600,81	NO
2023CB6E0552	Manutenzione ordinaria consistente nello sfalcio della vegetazione compreso espurgo e rimozione sedimento	CAMPAGNATICO	GR		A+C	01/01/24	31/12/24	1740,43	NO
2023CB6E0553	Manutenzione ordinaria consistente nello sfalcio della vegetazione compreso espurgo e rimozione sedimento	ROCCASTRADA	GR	RIO PIETROSE	A+C	01/03/24	30/09/24	1036,08	NO
2023CB6E0554	Manutenzione ordinaria consistente nello sfalcio della vegetazione compreso espurgo e rimozione sedimento	ROCCASTRADA	GR	FOSSO DEL BUCO	A+C	01/03/24	30/09/24	3298,51	NO
2023CB6E0555	Manutenzione ordinaria consistente nello sfalcio della vegetazione compreso espurgo e rimozione sedimento	ROCCASTRADA	GR	FOSSO RIGAZZI	A+C	01/03/24	30/09/24	4363,92	NO

2023CB6E0556	Manutenzione ordinaria consistente nello sfalcio della vegetazione compreso espurgo e rimozione sedimento	ROCCASTRADA	GR		A+C	01/03/24	30/09/24	1540,75	NO
2023CB6E0557	Manutenzione ordinaria consistente nello sfalcio della vegetazione compreso espurgo e rimozione sedimento	CAMPAGNATICO	GR		A+C	01/01/24	31/12/24	1726,01	NO
2023CB6E0558	Manutenzione ordinaria consistente nello sfalcio della vegetazione compreso espurgo e rimozione sedimento	ROCCASTRADA	GR		A+C	01/03/24	30/09/24	3532,1	NO
2023CB6E0559	Manutenzione ordinaria consistente nello sfalcio della vegetazione compreso espurgo e rimozione sedimento	CAMPAGNATICO	GR		A+C	01/01/24	31/12/24	1225,88	NO
2023CB6E0560	Manutenzione ordinaria consistente nello sfalcio della vegetazione compreso espurgo e rimozione sedimento	CAMPAGNATICO	GR		A+C	01/01/24	31/12/24	923,78	NO
2023CB6E0561	Manutenzione ordinaria consistente nello sfalcio della vegetazione compreso espurgo e rimozione sedimento	CAMPAGNATICO	GR		A+C	01/01/24	31/12/24	618,45	NO
2023CB6E0562	Manutenzione ordinaria consistente nello sfalcio della vegetazione compreso espurgo e rimozione sedimento	CAMPAGNATICO	GR		A+C	01/01/24	31/12/24	816,27	NO
2023CB6E0563	Manutenzione ordinaria consistente nello sfalcio della vegetazione compreso espurgo e rimozione sedimento	CAMPAGNATICO	GR		A+C	01/01/24	31/12/24	933,47	NO
2023CB6E0564	Manutenzione ordinaria consistente nello sfalcio della vegetazione compreso espurgo e rimozione sedimento	SCANSANO	GR	FOSSO DEL MERDANCIONE (2)	A+C	01/01/24	31/12/24	6026,62	NO
2023CB6E0565	Manutenzione ordinaria consistente nello sfalcio della vegetazione compreso espurgo e rimozione sedimento	GROSSETO	GR	FOSSO DELLA MICHELA	A+C	01/01/24	31/12/24	7753,95	NO
2023CB6E0566	Manutenzione ordinaria consistente nello sfalcio della vegetazione compreso espurgo e rimozione sedimento	GROSSETO	GR		A+C	01/01/24	31/12/24	4409,4	NO
2023CB6E0567	Manutenzione ordinaria consistente nello sfalcio della vegetazione compreso espurgo e rimozione sedimento	GROSSETO	GR	FOSSO DELLA FONTE (15)	A+C	01/01/24	31/12/24	4637,41	NO
2023CB6E0568	Manutenzione ordinaria consistente nello sfalcio della vegetazione compreso espurgo e rimozione sedimento	SCANSANO,GROSSETO	GR	FOSSO DELLA SUGHERA	A+C	01/01/24	31/12/24	2208,25	NO
2023CB6E0569	Manutenzione ordinaria consistente nello sfalcio della vegetazione compreso espurgo e rimozione sedimento	GROSSETO	GR		A+C	01/01/24	31/12/24	4148,37	NO
2023CB6E0570	Manutenzione ordinaria consistente nello sfalcio della vegetazione compreso espurgo e rimozione sedimento	GROSSETO	GR		A+C	01/01/24	31/12/24	4503,43	NO
2023CB6E0571	Manutenzione ordinaria consistente nello sfalcio della vegetazione compreso espurgo e rimozione sedimento	SCANSANO	GR		A+C	01/01/24	31/12/24	990,19	NO
2023CB6E0572	Manutenzione ordinaria consistente nello sfalcio della vegetazione compreso espurgo e rimozione sedimento	SCANSANO	GR		A+C	01/01/24	31/12/24	2030,05	NO
2023CB6E0573	Manutenzione ordinaria consistente nello sfalcio della vegetazione compreso espurgo e rimozione sedimento	GROSSETO	GR		A+C	01/01/24	31/12/24	907,52	NO
2023CB6E0574	Manutenzione ordinaria consistente nello sfalcio della vegetazione compreso espurgo e rimozione sedimento	GROSSETO	GR		A+C	01/01/24	31/12/24	931,31	NO
2023CB6E0575	Manutenzione ordinaria consistente nello sfalcio della vegetazione compreso espurgo e rimozione sedimento	GROSSETO	GR		A+C	01/01/24	31/12/24	3848,6	NO
2023CB6E0576	Manutenzione ordinaria consistente nello sfalcio della vegetazione compreso espurgo e rimozione sedimento	GROSSETO	GR	FOSSO DELLA BUTALARECCIA	A+C	01/01/24	31/12/24	3969,81	NO
2023CB6E0577	Manutenzione ordinaria consistente nello sfalcio della vegetazione compreso espurgo e rimozione sedimento	GROSSETO	GR	FOSSO DELL'ACQUA VIVA (4)	A+C	01/01/24	31/12/24	1756,07	NO

2023CB6E0578	Manutenzione ordinaria consistente nello sfalcio della vegetazione compreso espurgo e rimozione sedimento	GROSSETO	GR	FOSSO DELLA CASTELLACCIA	A+C	01/01/24	31/12/24	4078,07	NO
2023CB6E0579	Manutenzione ordinaria consistente nello sfalcio della vegetazione compreso espurgo e rimozione sedimento	GROSSETO	GR		A+C	01/01/24	31/12/24	2996,36	NO
2023CB6E0580	Manutenzione ordinaria consistente nello sfalcio della vegetazione compreso espurgo e rimozione sedimento	GROSSETO	GR	FOSSO DELLA SPINOSA	A+C	01/01/24	31/12/24	1445,16	NO
2023CB6E0581	Manutenzione ordinaria consistente nello sfalcio della vegetazione compreso espurgo e rimozione sedimento	GROSSETO	GR		A+C	01/01/24	31/12/24	2139,26	NO
2023CB6E0582	Manutenzione ordinaria consistente nello sfalcio della vegetazione compreso espurgo e rimozione sedimento	SCANSANO	GR		A+C	01/01/24	31/12/24	777,65	NO
2023CB6E0583	Manutenzione ordinaria consistente nello sfalcio della vegetazione compreso espurgo e rimozione sedimento	SCANSANO	GR		A+C	01/01/24	31/12/24	1714,34	NO
2023CB6E0584	Manutenzione ordinaria consistente nello sfalcio della vegetazione compreso espurgo e rimozione sedimento	SCANSANO	GR	FOSSO DELL'ORNELLO	A+C	01/01/24	31/12/24	2128,81	NO
2023CB6E0585	Manutenzione ordinaria consistente nello sfalcio della vegetazione compreso espurgo e rimozione sedimento	SCANSANO	GR	FOSSO DEI FORNELLI	A+C	01/01/24	31/12/24	3191,27	NO
2023CB6E0586	Manutenzione ordinaria consistente nello sfalcio della vegetazione compreso espurgo e rimozione sedimento	MAGLIANO IN TOSCANA,SCANSANO	GR	FOSSO DELLA FONTE AL MELO	A+C	01/01/24	31/12/24	740,08	NO
2023CB6E0587	Manutenzione ordinaria consistente nello sfalcio della vegetazione compreso espurgo e rimozione sedimento	MAGLIANO IN TOSCANA	GR		A+C	01/01/24	31/12/24	847,6	NO
2023CB6E0588	Manutenzione ordinaria consistente nello sfalcio della vegetazione compreso espurgo e rimozione sedimento	MAGLIANO IN TOSCANA	GR	FOSSO DELLA FONTE AL MELO	A+C	01/01/24	31/12/24	2447,38	NO
2023CB6E0589	Manutenzione ordinaria consistente nello sfalcio della vegetazione compreso espurgo e rimozione sedimento	MAGLIANO IN TOSCANA	GR		A+C	01/01/24	31/12/24	2638,23	NO
2023CB6E0590	Manutenzione ordinaria consistente nello sfalcio della vegetazione compreso espurgo e rimozione sedimento	SCANSANO	GR	FOSSO DEI SALCI (2)	A+C	01/01/24	31/12/24	983,33	NO
2023CB6E0591	Manutenzione ordinaria consistente nello sfalcio della vegetazione compreso espurgo e rimozione sedimento	MAGLIANO IN TOSCANA	GR		A+C	01/01/24	31/12/24	1806,51	NO
2023CB6E0592	Manutenzione ordinaria consistente nello sfalcio della vegetazione compreso espurgo e rimozione sedimento	SCANSANO	GR		A+C	01/01/24	31/12/24	1667,66	NO
2023CB6E0593	Manutenzione ordinaria consistente nello sfalcio della vegetazione compreso espurgo e rimozione sedimento	SCANSANO	GR	FOSSO RIGANGOLI	A+C	01/01/24	31/12/24	882,8	NO
2023CB6E0594	Manutenzione ordinaria consistente nello sfalcio della vegetazione compreso espurgo e rimozione sedimento	SCANSANO	GR		A+C	01/01/24	31/12/24	1428,07	NO
2023CB6E0595	Manutenzione ordinaria consistente nello sfalcio della vegetazione compreso espurgo e rimozione sedimento	SCANSANO	GR	FOSSO MONTARSICCI	A+C	01/01/24	31/12/24	1105,97	NO
2023CB6E0596	Manutenzione ordinaria consistente nello sfalcio della vegetazione compreso espurgo e rimozione sedimento	SCANSANO	GR	FOSSO RICUPAGLIA	A+C	01/01/24	31/12/24	1478,5	NO
2023CB6E0597	Manutenzione ordinaria consistente nello sfalcio della vegetazione compreso espurgo e rimozione sedimento	GROSSETO	GR		A+C	01/01/24	31/12/24	4448,23	NO
2023CB6E0598	Manutenzione ordinaria consistente nello sfalcio della vegetazione compreso espurgo e rimozione sedimento	GROSSETO	GR		A+C	01/01/24	31/12/24	734,97	NO
2023CB6E0599	Manutenzione ordinaria consistente nello sfalcio della vegetazione compreso espurgo e rimozione sedimento	GROSSETO	GR		A+C	01/01/24	31/12/24	2673,1	NO

2023CB6E0600	Manutenzione ordinaria consistente nello sfalcio della vegetazione compreso espurgo e rimozione sedimento	GROSSETO	GR		A+C	01/01/24	31/12/24	2558,26	NO
2023CB6E0601	Manutenzione ordinaria consistente nello sfalcio della vegetazione compreso espurgo e rimozione sedimento	GROSSETO	GR	FOSSO DELLA MELOSELLA (2)	A+C	01/01/24	31/12/24	5357,68	NO
2023CB6E0602	Manutenzione ordinaria consistente nello sfalcio della vegetazione compreso espurgo e rimozione sedimento	ROCCASTRADA	GR		A+C	01/03/24	30/09/24	897,72	NO
2023CB6E0603	Manutenzione ordinaria consistente nello sfalcio della vegetazione compreso espurgo e rimozione sedimento	GROSSETO	GR		A+C	01/01/24	31/12/24	4189,8	NO
2023CB6E0604	Manutenzione ordinaria consistente nello sfalcio della vegetazione compreso espurgo e rimozione sedimento	GROSSETO	GR		A+C	01/01/24	31/12/24	2872,77	NO
2023CB6E0605	Manutenzione ordinaria consistente nello sfalcio della vegetazione compreso espurgo e rimozione sedimento	GROSSETO	GR	FOSSO MACCHION DEL LUPO	A+C	01/01/24	31/12/24	2005,64	NO
2023CB6E0606	Manutenzione ordinaria consistente nello sfalcio della vegetazione compreso espurgo e rimozione sedimento	GROSSETO	GR		A+C	01/01/24	31/12/24	1553,35	NO
2023CB6E0607	Manutenzione ordinaria consistente nello sfalcio della vegetazione compreso espurgo e rimozione sedimento	GROSSETO	GR		A+C	01/01/24	31/12/24	3102,84	NO
2023CB6E0608	Manutenzione ordinaria consistente nello sfalcio della vegetazione compreso espurgo e rimozione sedimento	GROSSETO	GR		A+C	01/01/24	31/12/24	716,19	NO
2023CB6E0609	Manutenzione ordinaria consistente nello sfalcio della vegetazione compreso espurgo e rimozione sedimento	GROSSETO	GR		A+C	01/01/24	31/12/24	2184,94	NO
2023CB6E0610	Manutenzione ordinaria consistente nello sfalcio della vegetazione compreso espurgo e rimozione sedimento	GROSSETO	GR		A+C	01/01/24	31/12/24	1652,12	NO
2023CB6E0611	Manutenzione ordinaria consistente nello sfalcio della vegetazione compreso espurgo e rimozione sedimento	GROSSETO	GR		A+C	01/01/24	31/12/24	851,03	NO
2023CB6E0612	Manutenzione ordinaria consistente nello sfalcio della vegetazione compreso espurgo e rimozione sedimento	GROSSETO	GR		A+C	01/01/24	31/12/24	1454,24	NO
2023CB6E0613	Manutenzione ordinaria consistente nello sfalcio della vegetazione compreso espurgo e rimozione sedimento	GROSSETO	GR		A+C	01/01/24	31/12/24	1821,75	NO
2023CB6E0614	Manutenzione ordinaria consistente nello sfalcio della vegetazione compreso espurgo e rimozione sedimento	GROSSETO	GR	FOSSO DEI CORNIOLI	A+C	01/01/24	31/12/24	231,64	NO
2023CB6E0615	Manutenzione ordinaria consistente nello sfalcio della vegetazione compreso espurgo e rimozione sedimento	GROSSETO	GR	FOSSO DI FONTE MOSCATELLA	A+C	01/01/24	31/12/24	958,05	NO
2023CB6E0616	Manutenzione ordinaria consistente nello sfalcio della vegetazione compreso espurgo e rimozione sedimento	GROSSETO	GR		A+C	01/01/24	31/12/24	937,65	NO
2023CB6E0617	Manutenzione ordinaria consistente nello sfalcio della vegetazione compreso espurgo e rimozione sedimento	GROSSETO	GR		A+C	01/01/24	31/12/24	2177,88	NO
2023CB6E0618	Manutenzione ordinaria consistente nello sfalcio della vegetazione compreso espurgo e rimozione sedimento	ROCCASTRADA	GR		A+C	01/03/24	30/09/24	1022,15	NO
2023CB6E0619	Manutenzione ordinaria consistente nello sfalcio della vegetazione compreso espurgo e rimozione sedimento	MAGLIANO IN TOSCANA,GROSS	GR		A+C	01/01/24	31/12/24	17070,35	NO
2023CB6E0620	Manutenzione ordinaria consistente nello sfalcio della vegetazione compreso espurgo e rimozione sedimento	MAGLIANO IN TOSCANA,ORBET	GR	SCOLO DI COLLECCHIO	A+C	01/04/24	30/09/24	31880,83	NO
2023CB6E0621	Manutenzione ordinaria consistente nello sfalcio della vegetazione compreso espurgo e rimozione sedimento	ORBETELLO	GR		A+C	01/04/24	30/09/24	2292,92	NO

2023CB6E0622	Manutenzione ordinaria consistente nello sfalcio della vegetazione compreso espurgo e rimozione sedimento	ORBETELLO	GR		A+C	01/04/24	30/09/24	9914,59	NO
2023CB6E0623	Manutenzione ordinaria consistente nello sfalcio della vegetazione compreso espurgo e rimozione sedimento	ORBETELLO	GR		A+C	01/04/24	30/09/24	5460,77	NO
2023CB6E0624	Manutenzione ordinaria consistente nello sfalcio della vegetazione compreso espurgo e rimozione sedimento	ORBETELLO	GR	FOSSO DELLA BUFALARECCIA (2)	A+C	01/04/24	30/09/24	2673,05	NO
2023CB6E0625	Manutenzione ordinaria consistente nello sfalcio della vegetazione compreso espurgo e rimozione sedimento	ORBETELLO	GR		A+C	01/04/24	30/09/24	2993,45	NO
2023CB6E0626	Manutenzione ordinaria consistente nello sfalcio della vegetazione compreso espurgo e rimozione sedimento	MAGLIANO IN TOSCANA,ORBET	GR		A+C	01/04/24	30/09/24	2715,14	NO
2023CB6E0627	Manutenzione ordinaria consistente nello sfalcio della vegetazione compreso espurgo e rimozione sedimento	MAGLIANO IN TOSCANA	GR		A+C	01/04/24	30/09/24	302,89	NO
2023CB6E0628	Manutenzione ordinaria consistente nello sfalcio della vegetazione compreso espurgo e rimozione sedimento	ORBETELLO	GR	FOSSO DEL LASCO ALLA VITE	A+C	01/04/24	30/09/24	1561,42	NO
2023CB6E0629	Manutenzione ordinaria consistente nello sfalcio della vegetazione compreso espurgo e rimozione sedimento	MAGLIANO IN TOSCANA	GR		A+C	01/04/24	30/09/24	5087,76	NO
2023CB6E0630	Manutenzione ordinaria consistente nello sfalcio della vegetazione compreso espurgo e rimozione sedimento	MAGLIANO IN TOSCANA	GR	FOSSO VALLONE	A+C	01/04/24	30/09/24	3655,85	NO
2023CB6E0631	Manutenzione ordinaria consistente nello sfalcio della vegetazione compreso espurgo e rimozione sedimento	ROCCASTRADA	GR		A+C	01/03/24	30/09/24	1415,24	NO
2023CB6E0632	Manutenzione ordinaria consistente nello sfalcio della vegetazione compreso espurgo e rimozione sedimento	MAGLIANO IN TOSCANA,ORBET	GR	COLLETTORE CENTRALE	A+C	01/04/24	30/09/24	7424,78	NO
2023CB6E0633	Manutenzione ordinaria consistente nello sfalcio della vegetazione compreso espurgo e rimozione sedimento	MAGLIANO IN TOSCANA	GR		A+C	01/04/24	30/09/24	1600,89	NO
2023CB6E0634	Manutenzione ordinaria consistente nello sfalcio della vegetazione compreso espurgo e rimozione sedimento	ORBETELLO	GR		A+C	01/04/24	30/09/24	3217,12	NO
2023CB6E0635	Manutenzione ordinaria consistente nello sfalcio della vegetazione compreso espurgo e rimozione sedimento	ROCCASTRADA	GR		A+C	01/03/24	30/09/24	1794,05	NO
2023CB6E0636	Manutenzione ordinaria consistente nello sfalcio della vegetazione compreso espurgo e rimozione sedimento	ORBETELLO	GR		A+C	01/04/24	30/09/24	1771,36	NO
2023CB6E0637	Manutenzione ordinaria consistente nello sfalcio della vegetazione compreso espurgo e rimozione sedimento	ORBETELLO	GR		A+C	01/04/24	30/09/24	3118,58	NO
2023CB6E0638	Manutenzione ordinaria consistente nello sfalcio della vegetazione compreso espurgo e rimozione sedimento	ORBETELLO	GR		A+C	01/04/24	30/09/24	4979,51	NO
2023CB6E0639	Manutenzione ordinaria consistente nello sfalcio della vegetazione compreso espurgo e rimozione sedimento	ORBETELLO	GR		A+C	01/04/24	30/09/24	3530,34	NO
2023CB6E0640	Manutenzione ordinaria consistente nello sfalcio della vegetazione compreso espurgo e rimozione sedimento	ORBETELLO	GR		A+C	01/04/24	30/09/24	3061,51	NO
2023CB6E0641	Manutenzione ordinaria consistente nello sfalcio della vegetazione compreso espurgo e rimozione sedimento	ORBETELLO	GR		A+C	01/04/24	30/09/24	5035,98	NO
2023CB6E0642	Manutenzione ordinaria consistente nello sfalcio della vegetazione compreso espurgo e rimozione sedimento	ORBETELLO	GR		A+C	01/04/24	30/09/24	1460,92	NO
2023CB6E0643	Manutenzione ordinaria consistente nello sfalcio della vegetazione compreso espurgo e rimozione sedimento	GROSSETO	GR	FOSSO DI BAGNO	A+C	01/04/24	30/09/24	1738,3	NO

2023CB6E0644	Manutenzione ordinaria consistente nello sfalcio della vegetazione compreso espurgo e rimozione sedimento	GROSSETO	GR	FOSSO DELLA SALICA	A+C	01/04/24	30/09/24	7408,11	NO
2023CB6E0645	Manutenzione ordinaria consistente nello sfalcio della vegetazione compreso espurgo e rimozione sedimento	GAVORRANO	GR	FOSSO DI VALLE DI PESCO	A+C	01/03/24	30/09/24	3614,04	NO
2023CB6E0646	Manutenzione ordinaria consistente nello sfalcio della vegetazione compreso espurgo e rimozione sedimento	GROSSETO	GR		A+C	01/04/24	30/09/24	18198,73	NO
2023CB6E0647	Manutenzione ordinaria consistente nello sfalcio della vegetazione compreso espurgo e rimozione sedimento	GROSSETO	GR		A+C	01/04/24	30/09/24	3985,05	NO
2023CB6E0648	Manutenzione ordinaria consistente nello sfalcio della vegetazione compreso espurgo e rimozione sedimento	GROSSETO	GR	FOSSO BOTTEGONE	A+C	01/04/24	30/09/24	8159,66	NO
2023CB6E0649	Manutenzione ordinaria consistente nello sfalcio della vegetazione compreso espurgo e rimozione sedimento	GROSSETO	GR		A+C	01/04/24	30/09/24	1193,49	NO
2023CB6E0650	Manutenzione ordinaria consistente nello sfalcio della vegetazione compreso espurgo e rimozione sedimento	GROSSETO	GR	CANALE ESSICCATORE PRINCIPALE DELL'ALBERESE	A+C	01/04/24	30/09/24	35183,98	NO
2023CB6E0651	Manutenzione ordinaria consistente nello sfalcio della vegetazione compreso espurgo e rimozione sedimento	GROSSETO	GR	FOSSO BARBICATO	A+C	01/04/24	30/09/24	11550,85	NO
2023CB6E0652	Manutenzione ordinaria consistente nello sfalcio della vegetazione compreso espurgo e rimozione sedimento	GROSSETO	GR	CANALE PERAZZETA	A+C	01/04/24	30/09/24	16061,71	NO
2023CB6E0653	Manutenzione ordinaria consistente nello sfalcio della vegetazione compreso espurgo e rimozione sedimento	GROSSETO	GR	CANALE PESCHINA STATUA	A+C	01/04/24	30/09/24	15574,89	NO
2023CB6E0654	Manutenzione ordinaria consistente nello sfalcio della vegetazione compreso espurgo e rimozione sedimento	GROSSETO	GR	FOSSO DELL'ACQUAPORA	A+C	01/04/24	30/09/24	5694,37	NO
2023CB6E0655	Manutenzione ordinaria consistente nello sfalcio della vegetazione compreso espurgo e rimozione sedimento	GROSSETO	GR		A+C	01/04/24	30/09/24	1123,75	NO
2023CB6E0656	Manutenzione ordinaria consistente nello sfalcio della vegetazione compreso espurgo e rimozione sedimento	GROSSETO	GR	FOSSO CARPINA	A+C	01/04/24	30/09/24	4863,73	NO
2023CB6E0657	Manutenzione ordinaria consistente nello sfalcio della vegetazione compreso espurgo e rimozione sedimento	GROSSETO	GR	COLATORE ROMITORIO	A+C	01/04/24	30/09/24	7350,41	NO
2023CB6E0658	Manutenzione ordinaria consistente nello sfalcio della vegetazione compreso espurgo e rimozione sedimento	GROSSETO	GR	FOSSO DI VALLE GIARDINO	A+C	01/04/24	30/09/24	10415,29	NO
2023CB6E0659	Manutenzione ordinaria consistente nello sfalcio della vegetazione compreso espurgo e rimozione sedimento	GROSSETO	GR	CANALE PESCHINA STATUA	A+C	01/04/24	30/09/24	6556,26	NO
2023CB6E0660	Manutenzione ordinaria consistente nello sfalcio della vegetazione compreso espurgo e rimozione sedimento	GROSSETO	GR	FOSSO DELLA BANDITELLA	A+C	01/04/24	30/09/24	3262,43	NO
2023CB6E0661	Manutenzione ordinaria consistente nello sfalcio della vegetazione compreso espurgo e rimozione sedimento	GROSSETO	GR		A+C	01/04/24	30/09/24	1841,22	NO
2023CB6E0662	Manutenzione ordinaria consistente nello sfalcio della vegetazione compreso espurgo e rimozione sedimento	GROSSETO	GR	FOSSO DELLA BARRAIA	A+C	01/04/24	30/09/24	10678,44	NO
2023CB6E0663	Manutenzione ordinaria consistente nello sfalcio della vegetazione compreso espurgo e rimozione sedimento	GROSSETO	GR		A+C	01/04/24	30/09/24	1294,77	NO
2023CB6E0664	Manutenzione ordinaria consistente nello sfalcio della vegetazione compreso espurgo e rimozione sedimento	GROSSETO	GR		A+C	01/04/24	30/09/24	2517,82	NO
2023CB6E0665	Manutenzione ordinaria consistente nello sfalcio della vegetazione compreso espurgo e rimozione sedimento	GROSSETO	GR		A+C	01/04/24	30/09/24	7318,22	NO



2023CB6E0666	Manutenzione ordinaria consistente nello sfalcio della vegetazione compreso espurgo e rimozione sedimento	GROSSETO	GR		A+C	01/04/24	30/09/24	5666,44	NO
2023CB6E0667	Manutenzione ordinaria consistente nello sfalcio della vegetazione compreso espurgo e rimozione sedimento	GROSSETO	GR		A+C	01/04/24	30/09/24	375,89	NO
2023CB6E0668	Manutenzione ordinaria consistente nello sfalcio della vegetazione compreso espurgo e rimozione sedimento	GROSSETO	GR	I COLATORE	A+C	01/04/24	30/09/24	11554,11	NO
2023CB6E0669	Manutenzione ordinaria consistente nello sfalcio della vegetazione compreso espurgo e rimozione sedimento	GROSSETO	GR	CANALE VACCARECCIA	A+C	01/04/24	30/09/24	3459,18	NO
2023CB6E0670	Manutenzione ordinaria consistente nello sfalcio della vegetazione compreso espurgo e rimozione sedimento	GROSSETO	GR		A+C	01/04/24	30/09/24	1487,58	NO
2023CB6E0671	Manutenzione ordinaria consistente nello sfalcio della vegetazione compreso espurgo e rimozione sedimento	GROSSETO	GR		A+C	01/04/24	30/09/24	7276,92	NO
2023CB6E0672	Manutenzione ordinaria consistente nello sfalcio della vegetazione compreso espurgo e rimozione sedimento	GAVORRANO	GR	FOSSO DI QUERCIONA	A+C	01/03/24	30/09/24	2039,61	NO
2023CB6E0673	Manutenzione ordinaria consistente nello sfalcio della vegetazione compreso espurgo e rimozione sedimento	GROSSETO	GR		A+C	01/04/24	30/09/24	6984,42	NO
2023CB6E0674	Manutenzione ordinaria consistente nello sfalcio della vegetazione compreso espurgo e rimozione sedimento	GROSSETO	GR		A+C	01/04/24	30/09/24	4536,15	NO
2023CB6E0675	Manutenzione ordinaria consistente nello sfalcio della vegetazione compreso espurgo e rimozione sedimento	GROSSETO	GR	FOSSO COLMATORE ESSICCATOIO	A+C	01/04/24	30/09/24	5031,64	NO
2023CB6E0676	Manutenzione ordinaria consistente nello sfalcio della vegetazione compreso espurgo e rimozione sedimento	GROSSETO	GR		A+C	01/04/24	30/09/24	2721,68	NO
2023CB6E0677	Manutenzione ordinaria consistente nello sfalcio della vegetazione compreso espurgo e rimozione sedimento	GROSSETO	GR		A+C	01/04/24	30/09/24	2037,83	NO
2023CB6E0678	Manutenzione ordinaria consistente nello sfalcio della vegetazione compreso espurgo e rimozione sedimento	GROSSETO	GR	FOSSO DEI MOLINI	A+C	01/04/24	30/09/24	29161,09	NO
2023CB6E0679	Manutenzione ordinaria consistente nello sfalcio della vegetazione compreso espurgo e rimozione sedimento	GROSSETO	GR	COLLETTORE MORELLE	A+C	01/04/24	30/09/24	10661,41	SI
2023CB6E0680	Manutenzione ordinaria consistente nello sfalcio della vegetazione compreso espurgo e rimozione sedimento	GROSSETO	GR	FOSSO SALCINO VECCHIO	A+C	01/04/24	30/09/24	14960,77	NO
2023CB6E0681	Manutenzione ordinaria consistente nello sfalcio della vegetazione compreso espurgo e rimozione sedimento	GROSSETO	GR	FOSSO MATTERAIA	A+C	01/04/24	30/09/24	6103,99	NO
2023CB6E0682	Manutenzione ordinaria consistente nello sfalcio della vegetazione compreso espurgo e rimozione sedimento	GROSSETO	GR	FOSSO GHIRELLI	A+C	01/04/24	30/09/24	3675,94	NO
2023CB6E0683	Manutenzione ordinaria consistente nello sfalcio della vegetazione compreso espurgo e rimozione sedimento	GROSSETO	GR	FOSSO TANAROZZO	A+C	01/04/24	30/09/24	19999,54	NO
2023CB6E0684	Manutenzione ordinaria consistente nello sfalcio della vegetazione compreso espurgo e rimozione sedimento	GROSSETO	GR	FOSSO BEVERAGGIO (4)	A+C	01/04/24	30/09/24	4595,06	NO
2023CB6E0685	Manutenzione ordinaria consistente nello sfalcio della vegetazione compreso espurgo e rimozione sedimento	GROSSETO	GR	FOSSO MARTELLO	A+C	01/04/24	30/09/24	22113,46	NO
2023CB6E0686	Manutenzione ordinaria consistente nello sfalcio della vegetazione compreso espurgo e rimozione sedimento	GAVORRANO	GR		A+C	01/03/24	30/09/24	3622,08	NO
2023CB6E0687	Manutenzione ordinaria consistente nello sfalcio della vegetazione compreso espurgo e rimozione sedimento	GROSSETO	GR	FOSSO CASALONE	A+C	01/04/24	30/09/24	3002,37	NO

2023CB6E0688	Manutenzione ordinaria consistente nello sfalcio della vegetazione compreso espurgo e rimozione sedimento	GROSSETO	GR	FOSSO DEI MOLINI	A+C	01/04/24	30/09/24	1815,22	NO
2023CB6E0689	Manutenzione ordinaria consistente nello sfalcio della vegetazione compreso espurgo e rimozione sedimento	GROSSETO	GR		A+C	01/04/24	30/09/24	5541,18	NO
2023CB6E0690	Manutenzione ordinaria consistente nello sfalcio della vegetazione compreso espurgo e rimozione sedimento	GROSSETO	GR		A+C	01/04/24	30/09/24	2063,72	NO
2023CB6E0691	Manutenzione ordinaria consistente nello sfalcio della vegetazione compreso espurgo e rimozione sedimento	GROSSETO	GR	FOSSO SAN GIOVANNI	A+C	01/04/24	30/09/24	5037,82	NO
2023CB6E0692	Manutenzione ordinaria consistente nello sfalcio della vegetazione compreso espurgo e rimozione sedimento	GROSSETO	GR		A+C	01/04/24	30/09/24	10168,67	NO
2023CB6E0693	Manutenzione ordinaria consistente nello sfalcio della vegetazione compreso espurgo e rimozione sedimento	GROSSETO	GR		A+C	01/04/24	30/09/24	27063,68	NO
2023CB6E0694	Manutenzione ordinaria consistente nello sfalcio della vegetazione compreso espurgo e rimozione sedimento	GROSSETO	GR	FOSSO DEL PESCIATINO	A+C	01/04/24	30/09/24	79699,88	NO
2023CB6E0695	Manutenzione ordinaria consistente nello sfalcio della vegetazione compreso espurgo e rimozione sedimento	GROSSETO	GR	FOSSO TANARO	A+C	01/04/24	30/09/24	25101,89	NO
2023CB6E0696	Manutenzione ordinaria consistente nello sfalcio della vegetazione compreso espurgo e rimozione sedimento	GROSSETO	GR		A+C	01/04/24	30/09/24	9356,19	NO
2023CB6E0697	Manutenzione ordinaria consistente nello sfalcio della vegetazione compreso espurgo e rimozione sedimento	GROSSETO	GR	FOSSO SQUARTAPAGLIA	A+C	01/04/24	30/09/24	4723,46	NO
2023CB6E0698	Manutenzione ordinaria consistente nello sfalcio della vegetazione compreso espurgo e rimozione sedimento	GROSSETO	GR	FOSSO SAN GIOVANNI	A+C	01/04/24	30/09/24	18452,86	NO
2023CB6E0699	Manutenzione ordinaria consistente nello sfalcio della vegetazione compreso espurgo e rimozione sedimento	GROSSETO	GR	FOSSO PIDOCCHINO	A+C	01/04/24	30/09/24	5039,82	NO
2023CB6E0700	Manutenzione ordinaria consistente nello sfalcio della vegetazione compreso espurgo e rimozione sedimento	GROSSETO	GR		A+C	01/04/24	30/09/24	4543,65	NO
2023CB6E0701	Manutenzione ordinaria consistente nello sfalcio della vegetazione compreso espurgo e rimozione sedimento	GROSSETO	GR		A+C	01/04/24	30/09/24	5526,29	NO
2023CB6E0702	Manutenzione ordinaria consistente nello sfalcio della vegetazione compreso espurgo e rimozione sedimento	GROSSETO	GR		A+C	01/04/24	30/09/24	6815,68	NO
2023CB6E0703	Manutenzione ordinaria consistente nello sfalcio della vegetazione compreso espurgo e rimozione sedimento	GROSSETO	GR	FOSSO BARDANELLA	A+C	01/04/24	30/09/24	8894,17	NO
2023CB6E0704	Manutenzione ordinaria consistente nello sfalcio della vegetazione compreso espurgo e rimozione sedimento	GROSSETO	GR	FOSSO BEVERAGGIO (2)	A+C	01/04/24	30/09/24	7086,54	NO
2023CB6E0705	Manutenzione ordinaria consistente nello sfalcio della vegetazione compreso espurgo e rimozione sedimento	GROSSETO	GR	FOSSO MOLLA VECCHIA	A+C	01/04/24	30/09/24	11304,91	NO
2023CB6E0706	Manutenzione ordinaria consistente nello sfalcio della vegetazione compreso espurgo e rimozione sedimento	GROSSETO	GR	CANALE MOLLA (2)	A+C	01/04/24	30/09/24	16506,24	NO
2023CB6E0707	Manutenzione ordinaria consistente nello sfalcio della vegetazione compreso espurgo e rimozione sedimento	GROSSETO	GR	FOSSO DELLA SALICA	A+C	01/04/24	30/09/24	1633,28	NO
2023CB6E0708	Manutenzione ordinaria consistente nello sfalcio della vegetazione compreso espurgo e rimozione sedimento	GROSSETO	GR		A+C	01/04/24	30/09/24	40295,14	NO
2023CB6E0709	Manutenzione ordinaria consistente nello sfalcio della vegetazione compreso espurgo e rimozione sedimento	GROSSETO,CASTIGLIONE DELL	GR	CANALE MOLLA	A+C	01/04/24	30/09/24	93876,93	NO

2023CB6E0710	Manutenzione ordinaria consistente nello sfalcio della vegetazione compreso espurgo e rimozione sedimento	GROSSETO	GR	FOSSO DIVERSIVO	A+C	01/04/24	30/09/24	9013,35	NO
2023CB6E0711	Manutenzione ordinaria consistente nello sfalcio della vegetazione compreso espurgo e rimozione sedimento	GROSSETO	GR		A+C	01/04/24	30/09/24	4938,11	NO
2023CB6E0712	Manutenzione ordinaria consistente nello sfalcio della vegetazione compreso espurgo e rimozione sedimento	GROSSETO	GR		A+C	01/04/24	30/09/24	2165,64	NO
2023CB6E0713	Manutenzione ordinaria consistente nello sfalcio della vegetazione compreso espurgo e rimozione sedimento	GROSSETO	GR		A+C	01/04/24	30/09/24	15839,59	NO
2023CB6E0714	Manutenzione ordinaria consistente nello sfalcio della vegetazione compreso espurgo e rimozione sedimento	GROSSETO	GR	FOSSO DEI PESCATORI	A+C	01/04/24	30/09/24	6655,37	NO
2023CB6E0715	Manutenzione ordinaria consistente nello sfalcio della vegetazione compreso espurgo e rimozione sedimento	GROSSETO	GR	ARGINE AFFACCIATO	A+C	01/04/24	30/09/24	9616,51	NO
2023CB6E0716	Manutenzione ordinaria consistente nello sfalcio della vegetazione compreso espurgo e rimozione sedimento	GROSSETO	GR	FOSSO SFOCIATURA	A+C	01/04/24	30/09/24	13940,24	NO
2023CB6E0717	Manutenzione ordinaria consistente nello sfalcio della vegetazione compreso espurgo e rimozione sedimento	GROSSETO	GR	SFOCIATORE DI SQUADRA	A+C	01/04/24	30/09/24	10683,53	NO
2023CB6E0718	Manutenzione ordinaria consistente nello sfalcio della vegetazione compreso espurgo e rimozione sedimento	GROSSETO	GR		A+C	01/04/24	30/09/24	12120,28	NO
2023CB6E0719	Manutenzione ordinaria consistente nello sfalcio della vegetazione compreso espurgo e rimozione sedimento	GROSSETO	GR		A+C	01/04/24	30/09/24	9660,44	NO
2023CB6E0720	Manutenzione ordinaria consistente nello sfalcio della vegetazione compreso espurgo e rimozione sedimento	GROSSETO	GR	SFOCIATURA DI PADULE APERTO	A+C	01/04/24	30/09/24	10950,17	NO
2023CB6E0721	Manutenzione ordinaria consistente nello sfalcio della vegetazione compreso espurgo e rimozione sedimento	GROSSETO	GR	FOSSO MARTELLO (2)	A+C	01/04/24	30/09/24	7845,43	NO
2023CB6E0722	Manutenzione ordinaria consistente nello sfalcio della vegetazione compreso espurgo e rimozione sedimento	GROSSETO	GR		A+C	01/04/24	30/09/24	12381,81	NO
2023CB6E0723	Manutenzione ordinaria consistente nello sfalcio della vegetazione compreso espurgo e rimozione sedimento	GROSSETO	GR	FOSSO MARRUCHETO	A+C	01/04/24	30/09/24	10682,06	NO
2023CB6E0724	Manutenzione ordinaria consistente nello sfalcio della vegetazione compreso espurgo e rimozione sedimento	GROSSETO	GR	FOSSO FABBRINI	A+C	01/04/24	30/09/24	7631,63	NO
2023CB6E0725	Manutenzione ordinaria consistente nello sfalcio della vegetazione compreso espurgo e rimozione sedimento	GROSSETO	GR		A+C	01/04/24	30/09/24	5255,2	NO
2023CB6E0726	Manutenzione ordinaria consistente nello sfalcio della vegetazione compreso espurgo e rimozione sedimento	GROSSETO	GR		A+C	01/04/24	30/09/24	6031,07	NO
2023CB6E0727	Manutenzione ordinaria consistente nello sfalcio della vegetazione compreso espurgo e rimozione sedimento	GROSSETO	GR	FOSSO DI CONFINE (3)	A+C	01/04/24	30/09/24	7670,08	NO
2023CB6E0728	Manutenzione ordinaria consistente nello sfalcio della vegetazione compreso espurgo e rimozione sedimento	GROSSETO	GR		A+C	01/04/24	30/09/24	740,15	NO
2023CB6E0729	Manutenzione ordinaria consistente nello sfalcio della vegetazione compreso espurgo e rimozione sedimento	GROSSETO	GR	CANALE COLLETTORE	A+C	01/04/24	30/09/24	20107,89	NO
2023CB6E0730	Manutenzione ordinaria consistente nello sfalcio della vegetazione compreso espurgo e rimozione sedimento	GROSSETO	GR	FOSSO BEVERAGGIO	A+C	01/04/24	30/09/24	6716,59	NO
2023CB6E0731	Manutenzione ordinaria consistente nello sfalcio della vegetazione compreso espurgo e rimozione sedimento	CASTIGLIONE DELLA PESCAIA	GR	FOSSO VAL DEI CASTAGNI	A+C	01/04/24	30/09/24	10011,65	NO

2023CB6E0732	Manutenzione ordinaria consistente nello sfalcio della vegetazione compreso espurgo e rimozione sedimento	CASTIGLIONE DELLA PESCAIA	GR		A+C	01/04/24	30/09/24	3248,14	NO
2023CB6E0733	Manutenzione ordinaria consistente nello sfalcio della vegetazione compreso espurgo e rimozione sedimento	CASTIGLIONE DELLA PESCAIA	GR		A+C	01/04/24	30/09/24	3452,67	NO
2023CB6E0734	Manutenzione ordinaria consistente nello sfalcio della vegetazione compreso espurgo e rimozione sedimento	CASTIGLIONE DELLA PESCAIA	GR	FOSSO TONFONE	A+C	01/04/24	30/09/24	7574,56	NO
2023CB6E0735	Manutenzione ordinaria consistente nello sfalcio della vegetazione compreso espurgo e rimozione sedimento	CASTIGLIONE DELLA PESCAIA	GR	FOSSO DI CASA MORA	A+C	01/04/24	30/09/24	5055,27	NO
2023CB6E0736	Manutenzione ordinaria consistente nello sfalcio della vegetazione compreso espurgo e rimozione sedimento	CASTIGLIONE DELLA PESCAIA	GR	VALLE DELLE CANNUCCE	A+C	01/04/24	30/09/24	2865,69	NO
2023CB6E0737	Manutenzione ordinaria consistente nello sfalcio della vegetazione compreso espurgo e rimozione sedimento	CASTIGLIONE DELLA PESCAIA	GR	FOSSO CAPEZZOLO	A+C	01/04/24	30/09/24	1699,75	NO
2023CB6E0738	Manutenzione ordinaria consistente nello sfalcio della vegetazione compreso espurgo e rimozione sedimento	CASTIGLIONE DELLA PESCAIA	GR	TORRENTE VALLE	A+C	01/04/24	30/09/24	25055,85	NO
2023CB6E0739	Manutenzione ordinaria consistente nello sfalcio della vegetazione compreso espurgo e rimozione sedimento	GAVORRANO	GR	FOSSO DEI MOLINI (5)	A+C	01/03/24	30/09/24	7036,8	NO
2023CB6E0740	Manutenzione ordinaria consistente nello sfalcio della vegetazione compreso espurgo e rimozione sedimento	CASTIGLIONE DELLA PESCAIA	GR		A+C	01/04/24	30/09/24	12682,35	NO
2023CB6E0741	Manutenzione ordinaria consistente nello sfalcio della vegetazione compreso espurgo e rimozione sedimento	CASTIGLIONE DELLA PESCAIA	GR	TORRENTE AMPIO	A+C	01/04/24	30/09/24	4114,08	NO
2023CB6E0742	Manutenzione ordinaria consistente nello sfalcio della vegetazione compreso espurgo e rimozione sedimento	CASTIGLIONE DELLA PESCAIA	GR	FOSSO BOTRONA	A+C	01/04/24	30/09/24	947,03	NO
2023CB6E0743	Manutenzione ordinaria consistente nello sfalcio della vegetazione compreso espurgo e rimozione sedimento	CASTIGLIONE DELLA PESCAIA	GR	FOSSO DELL'ACQUAGIUSTA	A+C	01/04/24	30/09/24	8722,68	NO
2023CB6E0744	Manutenzione ordinaria consistente nello sfalcio della vegetazione compreso espurgo e rimozione sedimento	GROSSETO	GR	CANALE SAVENELLA	A+C	01/04/24	30/09/24	29493,85	NO
2023CB6E0745	Manutenzione ordinaria consistente nello sfalcio della vegetazione compreso espurgo e rimozione sedimento	GROSSETO	GR	ALLACCIANTE SUPERIORE DEGLI ACQUI	A+C	01/04/24	30/09/24	65310,71	NO
2023CB6E0746	Manutenzione ordinaria consistente nello sfalcio della vegetazione compreso espurgo e rimozione sedimento	GROSSETO	GR	FOSSO BOTTEGONE	A+C	01/04/24	30/09/24	16626,39	NO
2023CB6E0747	Manutenzione ordinaria consistente nello sfalcio della vegetazione compreso espurgo e rimozione sedimento	GROSSETO	GR	FOSSO DEL PESCIATINO	A+C	01/04/24	30/09/24	18606,13	NO
2023CB6E0748	Manutenzione ordinaria consistente nello sfalcio della vegetazione compreso espurgo e rimozione sedimento	GROSSETO	GR		A+C	01/04/24	30/09/24	8599,98	NO
2023CB6E0749	Manutenzione ordinaria consistente nello sfalcio della vegetazione compreso espurgo e rimozione sedimento	GAVORRANO	GR	VALLE CAVA	A+C	01/03/24	30/09/24	2034,55	NO
2023CB6E0750	Manutenzione ordinaria consistente nello sfalcio della vegetazione compreso espurgo e rimozione sedimento	GROSSETO	GR	FOSSA PISANA	A+C	01/04/24	30/09/24	21916,76	NO
2023CB6E0751	Manutenzione ordinaria consistente nello sfalcio della vegetazione compreso espurgo e rimozione sedimento	GROSSETO	GR		A+C	01/04/24	30/09/24	404,71	NO
2023CB6E0752	Manutenzione ordinaria consistente nello sfalcio della vegetazione compreso espurgo e rimozione sedimento	GROSSETO	GR	FOSSO RIGO (13)	A+C	01/04/24	30/09/24	24858,51	NO
2023CB6E0753	Manutenzione ordinaria consistente nello sfalcio della vegetazione compreso espurgo e rimozione sedimento	GROSSETO	GR	FOSSO RIGONI	A+C	01/04/24	30/09/24	31953,56	NO

2023CB6E0754	Manutenzione ordinaria consistente nello sfalcio della vegetazione compreso espurgo e rimozione sedimento	GROSSETO	GR	FOSSO RASPELLINO (2)	A+C	01/04/24	30/09/24	12542,72	NO
2023CB6E0755	Manutenzione ordinaria consistente nello sfalcio della vegetazione compreso espurgo e rimozione sedimento	GROSSETO,CASTIGLIONE DELL	GR		A+C	01/04/24	30/09/24	7824,39	NO
2023CB6E0756	Manutenzione ordinaria consistente nello sfalcio della vegetazione compreso espurgo e rimozione sedimento	GROSSETO	GR	FOSSO RASPELLINO (3)	A+C	01/04/24	30/09/24	24187,97	NO
2023CB6E0757	Manutenzione ordinaria consistente nello sfalcio della vegetazione compreso espurgo e rimozione sedimento	GROSSETO	GR	FOSSO ALLACCIANTE (2)	A+C	01/04/24	30/09/24	13291,22	NO
2023CB6E0758	Manutenzione ordinaria consistente nello sfalcio della vegetazione compreso espurgo e rimozione sedimento	GROSSETO	GR		A+C	01/04/24	30/09/24	2314,03	NO
2023CB6E0759	Manutenzione ordinaria consistente nello sfalcio della vegetazione compreso espurgo e rimozione sedimento	GROSSETO	GR		A+C	01/04/24	30/09/24	28298,61	NO
2023CB6E0760	Manutenzione ordinaria consistente nello sfalcio della vegetazione compreso espurgo e rimozione sedimento	GROSSETO	GR		A+C	01/04/24	30/09/24	764,31	NO
2023CB6E0761	Manutenzione ordinaria consistente nello sfalcio della vegetazione compreso espurgo e rimozione sedimento	GROSSETO	GR		A+C	01/04/24	30/09/24	3027,8	NO
2023CB6E0762	Manutenzione ordinaria consistente nello sfalcio della vegetazione compreso espurgo e rimozione sedimento	GROSSETO	GR		A+C	01/04/24	30/09/24	475,92	NO
2023CB6E0763	Manutenzione ordinaria consistente nello sfalcio della vegetazione compreso espurgo e rimozione sedimento	CASTIGLIONE DELLA PESCAIA	GR	CONTROFOSSA DX RIGO DI BURIANO	A+C	01/04/24	30/09/24	27435,58	NO
2023CB6E0764	Manutenzione ordinaria consistente nello sfalcio della vegetazione compreso espurgo e rimozione sedimento	CASTIGLIONE DELLA PESCAIA	GR	FOSSO DI RIGO SECCO	A+C	01/04/24	30/09/24	16511,77	NO
2023CB6E0765	Manutenzione ordinaria consistente nello sfalcio della vegetazione compreso espurgo e rimozione sedimento	CASTIGLIONE DELLA PESCAIA	GR	FOSSO DEI FERALI	A+C	01/04/24	30/09/24	6180,09	NO
2023CB6E0766	Manutenzione ordinaria consistente nello sfalcio della vegetazione compreso espurgo e rimozione sedimento	CASTIGLIONE DELLA PESCAIA	GR	FOSSO DI SOVA	A+C	01/04/24	30/09/24	3287,87	NO
2023CB6E0767	Manutenzione ordinaria consistente nello sfalcio della vegetazione compreso espurgo e rimozione sedimento	CASTIGLIONE DELLA PESCAIA	GR	FOSSO DI MACCHIASCANDONA	A+C	01/04/24	30/09/24	4524,27	NO
2023CB6E0768	Manutenzione ordinaria consistente nello sfalcio della vegetazione compreso espurgo e rimozione sedimento	CASTIGLIONE DELLA PESCAIA	GR		A+C	01/04/24	30/09/24	2850,35	NO
2023CB6E0769	Manutenzione ordinaria consistente nello sfalcio della vegetazione compreso espurgo e rimozione sedimento	CASTIGLIONE DELLA PESCAIA	GR		A+C	01/04/24	30/09/24	1486,05	NO
2023CB6E0770	Manutenzione ordinaria consistente nello sfalcio della vegetazione compreso espurgo e rimozione sedimento	CASTIGLIONE DELLA PESCAIA	GR	FOSSO DI VALLE MAGGIORE	A+C	01/04/24	30/09/24	4693,6	NO
2023CB6E0771	Manutenzione ordinaria consistente nello sfalcio della vegetazione compreso espurgo e rimozione sedimento	CASTIGLIONE DELLA PESCAIA	GR	FOSSO DI VALLE (2)	A+C	01/04/24	30/09/24	3630,46	NO
2023CB6E0772	Manutenzione ordinaria consistente nello sfalcio della vegetazione compreso espurgo e rimozione sedimento	GAVORRANO	GR	VALLE BUCO DEL MELO	A+C	01/03/24	30/09/24	6608,83	NO
2023CB6E0773	Manutenzione ordinaria consistente nello sfalcio della vegetazione compreso espurgo e rimozione sedimento	GAVORRANO	GR	FOSSO ROSSINO	A+C	01/03/24	30/09/24	4817,46	NO
2023CB6E0774	Manutenzione ordinaria consistente nello sfalcio della vegetazione compreso espurgo e rimozione sedimento	ROCCASTRADA	GR	FOSSO FRASSINAIA	A+C	01/04/24	30/09/24	9998,23	NO
2023CB6E0775	Manutenzione ordinaria consistente nello sfalcio della vegetazione compreso espurgo e rimozione sedimento	GROSSETO,ROCCASTRADA	GR	FOSSO DETTO BASSA ROSA	A+C	01/04/24	30/09/24	7825,11	NO

2023CB6E0776	Manutenzione ordinaria consistente nello sfalcio della vegetazione compreso espurgo e rimozione sedimento	ROCCASTRADA	GR		A+C	01/04/24	30/09/24	5222,92	NO
2023CB6E0777	Manutenzione ordinaria consistente nello sfalcio della vegetazione compreso espurgo e rimozione sedimento	GAVORRANO	GR	FOSSO DI CERRETA	A+C	01/03/24	30/09/24	4348,99	NO
2023CB6E0778	Manutenzione ordinaria consistente nello sfalcio della vegetazione compreso espurgo e rimozione sedimento	ROCCASTRADA,GROSSETO	GR	IL FOSSONE (2)	A+C	01/04/24	30/09/24	8276,12	NO
2023CB6E0779	Manutenzione ordinaria consistente nello sfalcio della vegetazione compreso espurgo e rimozione sedimento	GAVORRANO	GR	FOSSO DELLE BASSE	A+C	01/03/24	30/09/24	5707,75	NO
2023CB6E0780	Manutenzione ordinaria consistente nello sfalcio della vegetazione compreso espurgo e rimozione sedimento	GROSSETO	GR		A+C	01/04/24	30/09/24	8375,02	NO
2023CB6E0781	Manutenzione ordinaria consistente nello sfalcio della vegetazione compreso espurgo e rimozione sedimento	GROSSETO	GR		A+C	01/04/24	30/09/24	5779,19	NO
2023CB6E0782	Manutenzione ordinaria consistente nello sfalcio della vegetazione compreso espurgo e rimozione sedimento	GAVORRANO	GR		A+C	01/03/24	30/09/24	1327,9	NO
2023CB6E0783	Manutenzione ordinaria consistente nello sfalcio della vegetazione compreso espurgo e rimozione sedimento	ROCCASTRADA,GROSSETO	GR	FOSSO BECCARELLO	A+C	01/04/24	30/09/24	9583,39	NO
2023CB6E0784	Manutenzione ordinaria consistente nello sfalcio della vegetazione compreso espurgo e rimozione sedimento	GROSSETO	GR		A+C	01/04/24	30/09/24	2072,79	NO
2023CB6E0785	Manutenzione ordinaria consistente nello sfalcio della vegetazione compreso espurgo e rimozione sedimento	ROCCASTRADA,GROSSETO	GR		A+C	01/04/24	30/09/24	8597,07	NO
2023CB6E0786	Manutenzione ordinaria consistente nello sfalcio della vegetazione compreso espurgo e rimozione sedimento	CASTIGLIONE DELLA PESCAIA	GR	FOSSO RIGO DI BURIANO	A+C	01/03/24	30/09/24	9198,2	NO
2023CB6E0787	Manutenzione ordinaria consistente nello sfalcio della vegetazione compreso espurgo e rimozione sedimento	CASTIGLIONE DELLA PESCAIA	GR	FOSSO DELLE LAVACCHIE	A+C	01/03/24	30/09/24	4034,6	NO
2023CB6E0788	Manutenzione ordinaria consistente nello sfalcio della vegetazione compreso espurgo e rimozione sedimento	CASTIGLIONE DELLA PESCAIA	GR	CANALE SESTICA NUOVA	A+C	01/03/24	30/09/24	4984,47	NO
2023CB6E0789	Manutenzione ordinaria consistente nello sfalcio della vegetazione compreso espurgo e rimozione sedimento	CASTIGLIONE DELLA PESCAIA	GR		A+C	01/03/24	30/09/24	5678,43	NO
2023CB6E0790	Manutenzione ordinaria consistente nello sfalcio della vegetazione compreso espurgo e rimozione sedimento	CASTIGLIONE DELLA PESCAIA	GR		A+C	01/03/24	30/09/24	1361,4	NO
2023CB6E0791	Manutenzione ordinaria consistente nello sfalcio della vegetazione compreso espurgo e rimozione sedimento	GAVORRANO	GR	FOSSO POGGIO MANZETTO	A+C	01/03/24	30/09/24	1278,99	NO
2023CB6E0792	Manutenzione ordinaria consistente nello sfalcio della vegetazione compreso espurgo e rimozione sedimento	CASTIGLIONE DELLA PESCAIA	GR	FOSSO DELL'AGNONE	A+C	01/03/24	30/09/24	12239,35	NO
2023CB6E0793	Manutenzione ordinaria consistente nello sfalcio della vegetazione compreso espurgo e rimozione sedimento	CASTIGLIONE DELLA PESCAIA	GR	FOSSO DELL'AGNONE VECCHIO	A+C	01/03/24	30/09/24	7938,06	NO
2023CB6E0794	Manutenzione ordinaria consistente nello sfalcio della vegetazione compreso espurgo e rimozione sedimento	GAVORRANO	GR	FOSSO BAGNACCIO	A+C	01/03/24	30/09/24	6000,21	NO
2023CB6E0795	Manutenzione ordinaria consistente nello sfalcio della vegetazione compreso espurgo e rimozione sedimento	GAVORRANO	GR	FOSSO DI VAL MAGGIORE	A+C	01/03/24	30/09/24	1785,88	NO
2023CB6E0796	Manutenzione ordinaria consistente nello sfalcio della vegetazione compreso espurgo e rimozione sedimento	GAVORRANO	GR	FOSSO TERRIGHI	A+C	01/03/24	30/09/24	5604,95	NO
2023CB6E0797	Manutenzione ordinaria consistente nello sfalcio della vegetazione compreso espurgo e rimozione sedimento	GAVORRANO	GR	FOSSO DELLA BANDITELLA (4)	A+C	01/03/24	30/09/24	2094,79	NO

2023CB6E0798	Manutenzione ordinaria consistente nello sfalcio della vegetazione compreso espurgo e rimozione sedimento	GAVORRANO	GR	FOSSO DI MONTEBELLI	A+C	01/03/24	30/09/24	6385,18	NO
2023CB6E0799	Manutenzione ordinaria consistente nello sfalcio della vegetazione compreso espurgo e rimozione sedimento	GAVORRANO	GR	FOSSO GAZZERANO	A+C	01/03/24	30/09/24	2013,03	NO
2023CB6E0800	Manutenzione ordinaria consistente nello sfalcio della vegetazione compreso espurgo e rimozione sedimento	GAVORRANO	GR	FOSSO ACQUAVIVA (3)	A+C	01/03/24	30/09/24	1364,61	NO
2023CB6E0801	Manutenzione ordinaria consistente nello sfalcio della vegetazione compreso espurgo e rimozione sedimento	CASTIGLIONE DELLA PESCAIA	GR	FOSSO DEL VENTRI LUPO	A+C	01/03/24	30/09/24	3087,87	NO
2023CB6E0802	Manutenzione ordinaria consistente nello sfalcio della vegetazione compreso espurgo e rimozione sedimento	GAVORRANO	GR		A+C	01/03/24	30/09/24	284,64	NO
2023CB6E0803	Manutenzione ordinaria consistente nello sfalcio della vegetazione compreso espurgo e rimozione sedimento	GAVORRANO	GR	FOSSO DI VAL D'ARCA	A+C	01/03/24	30/09/24	1340,77	NO
2023CB6E0804	Manutenzione ordinaria consistente nello sfalcio della vegetazione compreso espurgo e rimozione sedimento	GAVORRANO	GR	FOSSONE (4)	A+C	01/03/24	30/09/24	2191,84	NO
2023CB6E0805	Manutenzione ordinaria consistente nello sfalcio della vegetazione compreso espurgo e rimozione sedimento	CASTIGLIONE DELLA PESCAIA	GR	FOSSO RIGO VECCHIO	A+C	01/03/24	30/09/24	8052,77	NO
2023CB6E0806	Manutenzione ordinaria consistente nello sfalcio della vegetazione compreso espurgo e rimozione sedimento	CASTIGLIONE DELLA PESCAIA	GR		A+C	01/04/24	30/09/24	9442,09	NO
2023CB6E0807	Manutenzione ordinaria consistente nello sfalcio della vegetazione compreso espurgo e rimozione sedimento	GAVORRANO	GR		A+C	01/04/24	30/09/24	5894,16	NO
2023CB6E0808	Manutenzione ordinaria consistente nello sfalcio della vegetazione compreso espurgo e rimozione sedimento	CASTIGLIONE DELLA PESCAIA	GR	FOSSO DI FONTE VECCHIA (2)	A+C	01/04/24	30/09/24	3122,9	NO
2023CB6E0809	Manutenzione ordinaria consistente nello sfalcio della vegetazione compreso espurgo e rimozione sedimento	GAVORRANO	GR	FOSSO DELLE ROVICCE	A+C	01/03/24	30/09/24	659,22	NO
2023CB6E0810	Manutenzione ordinaria consistente nello sfalcio della vegetazione compreso espurgo e rimozione sedimento	CASTIGLIONE DELLA PESCAIA	GR	FOSSO SESTICA NUOVO	A+C	01/04/24	30/09/24	1783,41	NO
2023CB6E0811	Manutenzione ordinaria consistente nello sfalcio della vegetazione compreso espurgo e rimozione sedimento	CASTIGLIONE DELLA PESCAIA	GR	FOSSO DELLE CORTINE	A+C	01/04/24	30/09/24	5221,59	NO
2023CB6E0812	Manutenzione ordinaria consistente nello sfalcio della vegetazione compreso espurgo e rimozione sedimento	CASTIGLIONE DELLA PESCAIA	GR	FOSSO SESTICA	A+C	01/04/24	30/09/24	1692,77	NO
2023CB6E0813	Manutenzione ordinaria consistente nello sfalcio della vegetazione compreso espurgo e rimozione sedimento	CASTIGLIONE DELLA PESCAIA	GR	CONTROFOSSA SX RIGO DI BURIANO	A+C	01/04/24	30/09/24	1874,26	NO
2023CB6E0814	Manutenzione ordinaria consistente nello sfalcio della vegetazione compreso espurgo e rimozione sedimento	CASTIGLIONE DELLA PESCAIA	GR		A+C	01/04/24	30/09/24	3172,92	NO
2023CB6E0815	Manutenzione ordinaria consistente nello sfalcio della vegetazione compreso espurgo e rimozione sedimento	GAVORRANO	GR		A+C	01/03/24	30/09/24	2099,74	NO
2023CB6E0816	Manutenzione ordinaria consistente nello sfalcio della vegetazione compreso espurgo e rimozione sedimento	CASTIGLIONE DELLA PESCAIA	GR	FOSSO VAL DI CAMPO	A+C	01/04/24	30/09/24	4213,89	NO
2023CB6E0817	Manutenzione ordinaria consistente nello sfalcio della vegetazione compreso espurgo e rimozione sedimento	GAVORRANO	GR	FOSSO DELLE VALLE (6)	A+C	01/03/24	30/09/24	3031,27	NO
2023CB6E0818	Manutenzione ordinaria consistente nello sfalcio della vegetazione compreso espurgo e rimozione sedimento	GAVORRANO	GR		A+C	01/03/24	30/09/24	2672,15	NO
2023CB6E0819	Manutenzione ordinaria consistente nello sfalcio della vegetazione compreso espurgo e rimozione sedimento	CASTIGLIONE DELLA PESCAIA	GR	RIO SESTICA	A+C	01/04/24	30/09/24	10415,95	NO

2023CB6E0820	Manutenzione ordinaria consistente nello sfalcio della vegetazione compreso espurgo e rimozione sedimento	CASTIGLIONE DELLA PESCAIA	GR		A+C	01/04/24	30/09/24	4493,93	NO
2023CB6E0821	Manutenzione ordinaria consistente nello sfalcio della vegetazione compreso espurgo e rimozione sedimento	GAVORRANO	GR		A+C	01/04/24	30/09/24	5424,83	NO
2023CB6E0822	Manutenzione ordinaria consistente nello sfalcio della vegetazione compreso espurgo e rimozione sedimento	GAVORRANO	GR	FOSSO DEL BOCCHERAIO	A+C	01/03/24	30/09/24	4691,86	NO
2023CB6E0823	Manutenzione ordinaria consistente nello sfalcio della vegetazione compreso espurgo e rimozione sedimento	GAVORRANO	GR	FOSSO SAN MARTINO	A+C	01/04/24	30/09/24	5444,15	NO
2023CB6E0824	Manutenzione ordinaria consistente nello sfalcio della vegetazione compreso espurgo e rimozione sedimento	GAVORRANO	GR		A+C	01/04/24	30/09/24	2466,06	NO
2023CB6E0825	Manutenzione ordinaria consistente nello sfalcio della vegetazione compreso espurgo e rimozione sedimento	GAVORRANO	GR		A+C	01/04/24	30/09/24	2072,95	NO
2023CB6E0826	Manutenzione ordinaria consistente nello sfalcio della vegetazione compreso espurgo e rimozione sedimento	GAVORRANO,CASTIGLIONE DEL	GR	FOSSO SAGNACCIO	A+C	01/04/24	30/09/24	27934,11	NO
2023CB6E0827	Manutenzione ordinaria consistente nello sfalcio della vegetazione compreso espurgo e rimozione sedimento	CASTIGLIONE DELLA PESCAIA	GR		A+C	01/04/24	30/09/24	4285,47	NO
2023CB6E0828	Manutenzione ordinaria consistente nello sfalcio della vegetazione compreso espurgo e rimozione sedimento	CASTIGLIONE DELLA PESCAIA	GR		A+C	01/04/24	30/09/24	20309,09	NO
2023CB6E0829	Manutenzione ordinaria consistente nello sfalcio della vegetazione compreso espurgo e rimozione sedimento	CASTIGLIONE DELLA PESCAIA	GR		A+C	01/04/24	30/09/24	15257,39	NO
2023CB6E0830	Manutenzione ordinaria consistente nello sfalcio della vegetazione compreso espurgo e rimozione sedimento	GAVORRANO	GR		A+C	01/03/24	30/09/24	844,28	NO
2023CB6E0831	Manutenzione ordinaria consistente nello sfalcio della vegetazione compreso espurgo e rimozione sedimento	CASTIGLIONE DELLA PESCAIA	GR		A+C	01/04/24	30/09/24	589,19	NO
2023CB6E0832	Manutenzione ordinaria consistente nello sfalcio della vegetazione compreso espurgo e rimozione sedimento	CASTIGLIONE DELLA PESCAIA	GR		A+C	01/04/24	30/09/24	2018,45	NO
2023CB6E0833	Manutenzione ordinaria consistente nello sfalcio della vegetazione compreso espurgo e rimozione sedimento	CASTIGLIONE DELLA PESCAIA	GR		A+C	01/04/24	30/09/24	1411,76	NO
2023CB6E0834	Manutenzione ordinaria consistente nello sfalcio della vegetazione compreso espurgo e rimozione sedimento	CASTIGLIONE DELLA PESCAIA	GR	COLATORE ARGINE DI RECINTO	A+C	01/04/24	30/09/24	5808,1	NO
2023CB6E0835	Manutenzione ordinaria consistente nello sfalcio della vegetazione compreso espurgo e rimozione sedimento	CASTIGLIONE DELLA PESCAIA	GR	COLATORE PADULINE	A+C	01/04/24	30/09/24	4619,96	NO
2023CB6E0836	Manutenzione ordinaria consistente nello sfalcio della vegetazione compreso espurgo e rimozione sedimento	CASTIGLIONE DELLA PESCAIA	GR		A+C	01/04/24	30/09/24	5922,92	NO
2023CB6E0837	Manutenzione ordinaria consistente nello sfalcio della vegetazione compreso espurgo e rimozione sedimento	CASTIGLIONE DELLA PESCAIA	GR		A+C	01/04/24	30/09/24	1732,94	NO
2023CB6E0838	Manutenzione ordinaria consistente nello sfalcio della vegetazione compreso espurgo e rimozione sedimento	GAVORRANO,CASTIGLIONE DEL	GR	FOSSO SECCA	A+C	01/04/24	30/09/24	17680,44	NO
2023CB6E0839	Manutenzione ordinaria consistente nello sfalcio della vegetazione compreso espurgo e rimozione sedimento	CASTIGLIONE DELLA PESCAIA	GR		A+C	01/04/24	30/09/24	784,56	NO
2023CB6E0840	Manutenzione ordinaria consistente nello sfalcio della vegetazione compreso espurgo e rimozione sedimento	CASTIGLIONE DELLA PESCAIA	GR		A+C	01/04/24	30/09/24	3562,42	NO
2023CB6E0841	Manutenzione ordinaria consistente nello sfalcio della vegetazione compreso espurgo e rimozione sedimento	CASTIGLIONE DELLA PESCAIA	GR		A+C	01/04/24	30/09/24	3465,88	NO



2023CB6E0842	Manutenzione ordinaria consistente nello sfalcio della vegetazione compreso espurgo e rimozione sedimento	CASTIGLIONE DELLA PESCAIA	GR	FOSSO SANTA BIANCA	A+C	01/04/24	30/09/24	3924,6	NO
2023CB6E0843	Manutenzione ordinaria consistente nello sfalcio della vegetazione compreso espurgo e rimozione sedimento	GAVORRANO	GR	FOSSO DI VAL CANINA	A+C	01/03/24	30/09/24	2755,88	NO
2023CB6E0844	Manutenzione ordinaria consistente nello sfalcio della vegetazione compreso espurgo e rimozione sedimento	ROCCASTRADA	GR	TORRENTE FOLLONICA	A+C	01/03/24	30/09/24	12392,16	NO
2023CB6E0845	Manutenzione ordinaria consistente nello sfalcio della vegetazione compreso espurgo e rimozione sedimento	ROCCASTRADA	GR	FOSSO DEI MARCETI	A+C	01/03/24	30/09/24	11891,8	NO
2023CB6E0846	Manutenzione ordinaria consistente nello sfalcio della vegetazione compreso espurgo e rimozione sedimento	GAVORRANO,MONTIERI	GR	TORRENTE SAIO	A+C	01/01/24	31/12/24	13703,73	NO
2023CB6E0847	Manutenzione ordinaria consistente nello sfalcio della vegetazione compreso espurgo e rimozione sedimento	ROCCASTRADA	GR		A+C	01/03/24	30/09/24	30059,27	NO
2023CB6E0848	Manutenzione ordinaria consistente nello sfalcio della vegetazione compreso espurgo e rimozione sedimento	GAVORRANO	GR	FOSSO DEL DIAVOLINO (2)	A+C	01/03/24	30/09/24	16165,58	NO,SI
2023CB6E0849	Manutenzione ordinaria consistente nello sfalcio della vegetazione compreso espurgo e rimozione sedimento	GAVORRANO	GR	FOSSO MOLLARELLA NUOVO	A+C	01/03/24	30/09/24	2509,74	NO
2023CB6E0850	Manutenzione ordinaria consistente nello sfalcio della vegetazione compreso espurgo e rimozione sedimento	ROCCASTRADA	GR	FOSSO VALLONE (3)	A+C	01/03/24	30/09/24	19008,45	NO
2023CB6E0851	Manutenzione ordinaria consistente nello sfalcio della vegetazione compreso espurgo e rimozione sedimento	ROCCASTRADA	GR	FOSSO RIGOMARE	A+C	01/03/24	30/09/24	12552,33	NO
2023CB6E0852	Manutenzione ordinaria consistente nello sfalcio della vegetazione compreso espurgo e rimozione sedimento	ROCCASTRADA	GR	RIO RIGOMALE	A+C	01/03/24	30/09/24	1442,48	NO
2023CB6E0853	Manutenzione ordinaria consistente nello sfalcio della vegetazione compreso espurgo e rimozione sedimento	ROCCASTRADA	GR	FOSSO VEROLLA	A+C	01/03/24	30/09/24	1817,69	NO
2023CB6E0854	Manutenzione ordinaria consistente nello sfalcio della vegetazione compreso espurgo e rimozione sedimento	ROCCASTRADA	GR	FOSSO DELLA BASSA AL TERMINE	A+C	01/03/24	30/09/24	9694,88	NO
2023CB6E0855	Manutenzione ordinaria consistente nello sfalcio della vegetazione compreso espurgo e rimozione sedimento	ROCCASTRADA	GR	FOSSO DEL PISCIGLIONE	A+C	01/03/24	30/09/24	13410,16	NO
2023CB6E0856	Manutenzione ordinaria consistente nello sfalcio della vegetazione compreso espurgo e rimozione sedimento	ROCCASTRADA	GR	FOSSO DEL BERRETTINO (2)	A+C	01/03/24	30/09/24	5313,7	NO
2023CB6E0857	Manutenzione ordinaria consistente nello sfalcio della vegetazione compreso espurgo e rimozione sedimento	ROCCASTRADA	GR	TORRENTE IL SANTO	A+C	01/03/24	30/09/24	16568,29	NO
2023CB6E0858	Manutenzione ordinaria consistente nello sfalcio della vegetazione compreso espurgo e rimozione sedimento	GAVORRANO,MASSA MARITTIMA	GR		A+C	01/01/24	31/12/24	44586,92	NO
2023CB6E0859	Manutenzione ordinaria consistente nello sfalcio della vegetazione compreso espurgo e rimozione sedimento	GAVORRANO	GR	FOSSO DI POGGIO CROCCO	A+C	01/03/24	30/09/24	5770,52	NO
2023CB6E0860	Manutenzione ordinaria consistente nello sfalcio della vegetazione compreso espurgo e rimozione sedimento	GAVORRANO	GR		A+C	01/03/24	30/09/24	7049,46	NO
2023CB6E0861	Manutenzione ordinaria consistente nello sfalcio della vegetazione compreso espurgo e rimozione sedimento	GAVORRANO	GR	TORRENTE CONFIENTE	A+C	01/03/24	30/09/24	6027,89	NO
2023CB6E0862	Manutenzione ordinaria consistente nello sfalcio della vegetazione compreso espurgo e rimozione sedimento	GAVORRANO	GR	FOSSO DELLA GIUNCAIA	A+C	01/03/24	30/09/24	14005,39	NO
2023CB6E0863	Manutenzione ordinaria consistente nello sfalcio della vegetazione compreso espurgo e rimozione sedimento	GAVORRANO	GR	FOSSO DELLA QUESTIONE	A+C	01/03/24	30/09/24	4533,15	NO

2023CB6E0864	Manutenzione ordinaria consistente nello sfalcio della vegetazione compreso espurgo e rimozione sedimento	GAVORRANO	GR	FOSSO DELL'ACQUETTA	A+C	01/03/24	30/09/24	9239,25	NO
2023CB6E0865	Manutenzione ordinaria consistente nello sfalcio della vegetazione compreso espurgo e rimozione sedimento	GAVORRANO	GR		A+C	01/03/24	30/09/24	2466,73	NO
2023CB6E0866	Manutenzione ordinaria consistente nello sfalcio della vegetazione compreso espurgo e rimozione sedimento	GAVORRANO	GR		A+C	01/03/24	30/09/24	1694,03	NO
2023CB6E0867	Manutenzione ordinaria consistente nello sfalcio della vegetazione compreso espurgo e rimozione sedimento	GAVORRANO,ROCCASTRADA	GR		A+C	01/03/24	30/09/24	10455,75	NO
2023CB6E0868	Manutenzione ordinaria consistente nello sfalcio della vegetazione compreso espurgo e rimozione sedimento	GAVORRANO	GR		A+C	01/03/24	30/09/24	7504,48	NO
2023CB6E0869	Manutenzione ordinaria consistente nello sfalcio della vegetazione compreso espurgo e rimozione sedimento	TREQUANDA	SI	FOSSO DELLE SELCIAIE	A+C	01/01/24	31/12/24	8684,21	NO
								<b>€ 11.829.668,70</b>	
								<b>€ 5.500,00</b>	
								<b>€ 11.835.168,70</b>	

Piano delle Attività 2024						Consorzio CB6 TOSCANA SUD				
ALLEGATO A - 3	PIANO ATTIVITA' DI BONIFICA 2024 - INTERVENTI DI MANUTENZIONE DI CUI ALL'ART. 26 COMMA 2 LETTERA C) DELLA L.R. 79/2012 e s.m.i.									
CODICE_RT	DESCRIZIONE INTERVENTO	COMUNE	PROVINCIA	CORSO D'ACQUA / IMPIANTO	TIPOLOGIA ATTIVITA'	INIZIO LAVORI	FINE LAVORI	IMPORTO	PRESENZA ARGINI	
2024CB6P0056	MANUTENZIONE E GESTIONE IMPIANTI IDROVORI	ORBETELLO	GR	IDROVORA DI TORRE SALINE	H	2024-01-01	2024-12-31	€ 38.000,00	NO	
2024CB6P0057	MANUTENZIONE E GESTIONE IMPIANTI IDROVORI	ORBETELLO	GR	IDROVORA DI CAMPOREGIO	H	2024-01-01	2024-12-31	€ 48.000,00	NO	
2024CB6P0062	MANUTENZIONE E GESTIONE IMPIANTI IDROVORI	GROSSETO	GR	IDROVORA DI PANTENNOSA DI BARBARUTA	H	2024-01-01	2024-12-31	€ 49.250,00	NO	
2024CB6P0063	MANUTENZIONE E GESTIONE IMPIANTI IDROVORI	GROSSETO	GR	IDROVORA CASOTTO VENEZIA	H	2024-01-01	2024-12-31	€ 52.500,00	NO	
2024CB6P0064	MANUTENZIONE E GESTIONE IMPIANTI IDROVORI	GROSSETO	GR	IDROVORA DI SAN PAOLO OMBRONE	H	2024-01-01	2024-12-31	€ 26.000,00	NO	
2024CB6P0058	MANUTENZIONE E GESTIONE IMPIANTI IDROVORI	ORBETELLO	GR	IDROVORA DI TALAMONE	H	2024-01-01	2024-12-31	€ 42.250,00	NO	
2024CB6P0065	MANUTENZIONE E GESTIONE IMPIANTI IDROVORI	GROSSETO	GR	IDROVORA DI CERNAIA	H	2024-01-01	2024-12-31	€ 58.000,00	NO	
2024CB6P0072	MANUTENZIONE E GESTIONE IMPIANTI IDROVORI	CAPALBIO	GR	IDROVORA DI PONENTE	H	2024-01-01	2024-12-31	€ 31.250,00	NO	
2024CB6P0073	MANUTENZIONE E GESTIONE IMPIANTI IDROVORI	CAPALBIO	GR	IDROVORA DI LEVANTE	H	2024-01-01	2024-12-31	€ 22.500,00	NO	
2024CB6P0066	MANUTENZIONE E GESTIONE IMPIANTI IDROVORI	GROSSETO	GR	IDROVORA DI PRINCIPINA	H	2024-01-01	2024-12-31	€ 1.250,00	NO	
2024CB6P0070	MANUTENZIONE E GESTIONE IMPIANTI IDROVORI	CASTIGLIONE DELLA PESCAIA	GR	IDROVORA DI PIATTO LAVATO	H	2024-01-01	2024-12-31	€ 15.000,00	NO	
2024CB6P0067	MANUTENZIONE E GESTIONE IMPIANTI IDROVORI	GROSSETO	GR	IDROVORA DI SAN LEOPOLDO	H	2024-01-01	2024-12-31	€ 49.500,00	NO	
2024CB6P0059	MANUTENZIONE E GESTIONE IMPIANTI IDROVORI	ORBETELLO	GR	IDROVORA DEL GUINZONE	H	2024-01-01	2024-12-31	€ 15.000,00	NO	
2024CB6P0068	MANUTENZIONE E GESTIONE IMPIANTI IDROVORI	GROSSETO	GR	IDROVORA DI BECCARELLO	H	2024-01-01	2024-12-31	€ 82.500,00	NO	
2024CB6P0071	MANUTENZIONE E GESTIONE IMPIANTI IDROVORI	CASTIGLIONE DELLA PESCAIA	GR	IMPIANTO IDROVORO MOBILE 4	H	2024-01-01	2024-12-31	€ 16.250,00	NO	
2024CB6P0060	MANUTENZIONE E GESTIONE IMPIANTI IDROVORI	ORBETELLO	GR	IMPIANTO IDROVORO MOBILE 2	H	2024-01-01	2024-12-31	€ 20.000,00	NO	
2024CB6P0061	MANUTENZIONE E GESTIONE IMPIANTI IDROVORI	ORBETELLO	GR	IMPIANTO IDROVORO MOBILE 3	H	2024-01-01	2024-12-31	€ 22.500,00	NO	
2024CB6P0069	MANUTENZIONE E GESTIONE IMPIANTI IDROVORI	GROSSETO	GR	IMPIANTO IDROVORO MOBILE 1	H	2024-01-01	2024-12-31	€ 15.000,00	NO	
TUTTO IL RETICOLO	VIGILANZA CORSI D'ACQUA	TUTTI	GR,SI	TUTTO IL RETICOLO	H	2024-01-01	2024-12-31	€ 262.724,93	SI,NO	
<b>TOTALE TIPOLOGIA INTERVENTI H</b>								<b>€ 867.474,93</b>		
<b>SOMMANO INTERVENTI ART. 26 COMMA 2 LETTERA C)</b>								<b>€ 867.474,93</b>		

Piano delle Attività 2024										Consorzio CB6 TOSCANA SUD
ALLEGATO A - 4	PIANO ATTIVITA' DI BONIFICA 2024 - INTERVENTI E ATTIVITA' AI SENSI DELLA L.R. 79/2012 e s.m.i., DI CUI ALL'ART.26 COMMA 2 LETTERA E) PER NUOVE OPERE DI BONIFICA IRRIGUE DI CUI ALL'ART.3 COMMA 1 LETTERA C)									
CODICE_DANIA*	TITOLO INTERVENTO	COMUNE	PROVINCIA	ATTO DI FINANZIAMENTO	TIPOLOGIA ATTIVITA'	INIZIO LAVORI	FINE LAVORI	IMPORTO	DESCRIZIONE	
09-06-3001-2600	LOTTO 053 - SISTEMA DI SBARRAMENTI MOBILI PER USO IRRIGUO ED OPERE ACCESSORIE NEL FOSSO SERPENNA IN LOC. PALAZZO A MERSE - COMUNE DI SOVICILLE (SI)	SOVICILLE	SI	LR 54/2021 - DGRT 236/2022 - D.D. n. 16418 del 16.08.2022	H) Altro - attività di progettazione	2024-01-01	2024-12-31	€ 48.739,87	Nuovo impianto di irrigazione collettiva. Contributo regionale assegnato dalla Direzione Agricoltura per la progettazione di interventi finanziabili dai fondi di coesione europei o nazionali di cui all'art. 1 della l.r. 54/2021.	
09-06-3001-4392	LOTTO 067 - NUOVO IMPIANTO DI IRRIGAZIONE COLLETTIVA MEDIANTE REALIZZAZIONE DI SBARRAMENTI MOBILI SUL TORRENTE ARBIA IN LOC. PIANELLA - COMUNI DI CASTELNUOVO BERARDENGA (SI) E GAIOLE IN CHIANTI (SI)	CASTELNUOVO BERARDENGA E GAIOLE IN CHIANTI	SI	LR 54/2021 - DGRT 236/2022 - D.D. n. 16418 del 16.08.2022	H) Altro - attività di progettazione	2024-01-01	2024-12-31	€ 111.260,13	Nuovo impianto di irrigazione collettiva. Contributo regionale assegnato dalla Direzione Agricoltura per la progettazione di interventi finanziabili dai fondi di coesione europei o nazionali di cui all'art. 1 della l.r. 54/2021.	
09-06-3001-4481	LOTTO 068 - INVASO COLLINARE A SERVIZIO DELL'IMPIANTO DI IRRIGAZIONE COLLETTIVA IN LOCALITÀ PIANELLA - COMUNI DI CASTELNUOVO BERARDENGA (SI) E GAIOLE IN CHIANTI (SI)	CASTELNUOVO BERARDENGA E GAIOLE IN CHIANTI	SI	LR 25/2023 - DGRT 955/2023 - D.D. n.18020 del 09.08.2023	H) Altro - attività di progettazione	2024-01-01	2024-12-31	€ 170.000,00	Completamento di nuovo impianto di irrigazione collettiva. Contributo regionale assegnato dalla Direzione Agricoltura per la progettazione di interventi su invasi e reti irrigue per fronteggiare l'emergenza siccità di cui all'art. 24 della l.r. 25/2023.	
TOTALE TIPOLOGIA INTERVENTI H								€ 330.000,00		
<b>SOMMANO INTERVENTI ART. 26 COMMA 2 LETTERA E)</b>								<b>€ 330.000,00</b>		

\* DANIA è il Database Nazionale degli investimenti per l'Irrigazione e l'Ambiente, ad ogni intervento della banca dati DANIA è assegnato un codice di progetto composto da 09 per Regione Toscana, 06 per Distretto Idrografico dell'Appennino Settentrionale, 3001 per soggetto attuatore Consorzio 6 Toscana Sud.

Piano delle Attivita' 2024					Consorzio CB6 TOSCANA SUD				
ALLEGATO A - 5 PIANO ATTIVITA' DI BONIFICA 2024 - INTERVENTI DI MANUTENZIONE STRAORDINARIA DELLE OPERE DI BONIFICA DI CUI ALL'ART. 26 COMMA 2 LETTERA b) DELLA L.R. 79/2012 e s.m.i.									
CODICE_RT	DESCRIZIONE INTERVENTO	COMUNE	PROVINCIA	CORSO D'ACQUA	TIPOLOGIA ATTIVITA'	INIZIO LAVORI	FINE LAVORI	IMPORTO	PRESENZA ARGINI
2024CB6E0870	Interventi di manutenzione su impianto irriguo Consortile	GROSSETO	GR	IMPIANTO IRRIGUO	H	2024-01-01	2024-12-31	€ 353.000,00	NO
TOTALE TIPOLOGIA INTERVENTI H								€ 353.000,00	
SOMMANO INTERVENTI ART. 26 COMMA 2 LETTERA F)								€ 353.000,00	

## ALLEGATO B – DOCUMENTO DI SINTESI

### Conclusioni

La programmazione degli interventi e delle attività individuati nel presente piano costituiscono una previsione delle esigenze potenziali e delle relative attività del Consorzio per l'annualità di riferimento: esse saranno soggette a variazioni e/o integrazioni sulla base delle esigenze che si manifesteranno durante il periodo di validità del presente piano.

Allo stato attuale il Piano delle Attività di Bonifica per l'anno **2024** ammonta dunque ad € **13.385.643,63**.

Descrizione art. e lettera L.R. 79/2012	Importo P.A.B. 2024	Inc. %	Fonte di finanziamento
<b>Art. 26, comma 2, Lettera a)</b> L.R. 79/2012: le attività di manutenzione ordinaria del reticolo di gestione e delle opere di bonifica, nonché delle opere idrauliche di terza, quarta e quinta categoria. (Allegato A-1)	€ 11.835.168,70	88,42%	Contribuenza
<b>Art. 26, comma 2, Lettera b)</b> L.R. 79/2012: le attività di manutenzione straordinaria delle opere di bonifica	€ -	0,00%	-
<b>Art. 26, comma 2, Lettera c)</b> L.R. 79/2012: le attività di esercizio e vigilanza sulle opere di bonifica. (Allegato A-3)	€ 867.474,93	6,48%	Contribuenza
<b>Art. 26, comma 2, Lettera e)</b> L.R. 79/2012. (Allegato A-4)	€ 330.000,00	2,47%	Finanziamento
<b>Art. 26, comma 2, Lettera f bis)</b> L.R. 79/2012 aggiornata al 02/03/2016: le attività di manutenzione ordinaria, esercizio e vigilanza sulle opere di captazione, provvista, adduzione e distribuzione delle acque utilizzate a prevalenti fini agricoli, ivi compresi i canali demaniali d'irrigazione, (Allegato A-5)	€ 353.000,00	2,64%	Contribuenza
<b>TOTALI</b>	<b>€ 13.385.643,63</b>	<b>100,00%</b>	



**IL DIRETTORE GENERALE**

(Arch. Fabio ZAPPALORTI)

*Fabio Zappalorti*

**DIRETTORE AREA STUDI E PROGETTAZIONE**

(Ing. Roberto TASSELLI)

*Roberto Tasselli*

**RESPONSABILE DEL PROCEDIMENTO**

(Ing. Massimo TASSI)

*Massimo Tassi*



### Manutenzione ordinaria dei corsi d'acqua

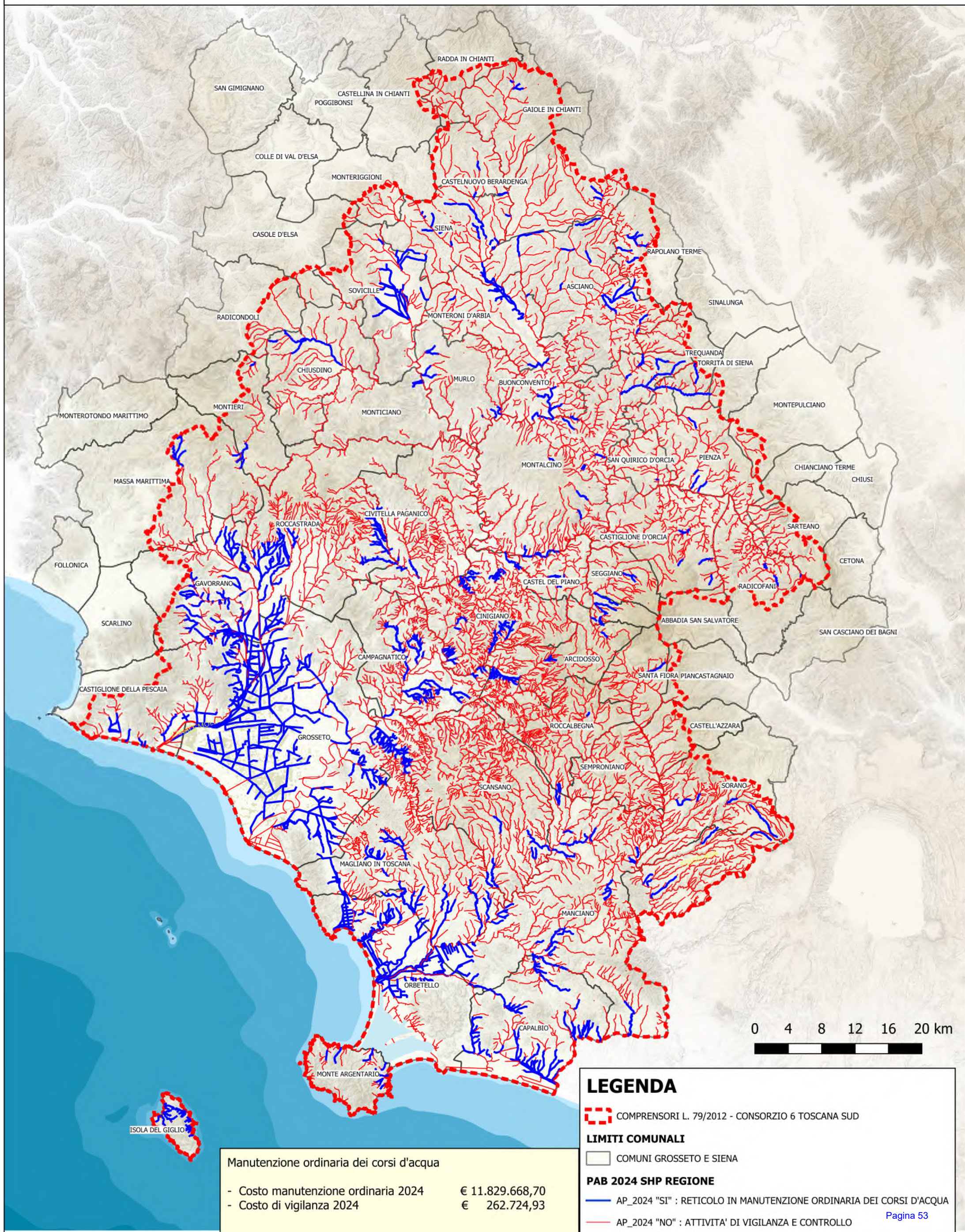

### Manutenzione ordinaria delle opere : impianti idrovori e cateratte

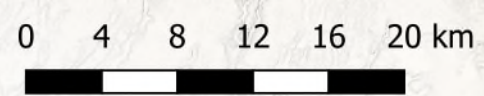

**LEGENDA**

-  COMPENSORI L. 79/2012 - CONSORZIO 6 TOSCANA SUD
- LIMITI COMUNALI**
-  COMUNI GROSSETO E SIENA
- IMPIANTI E OPERE PUNTUALI**
-  IMPIANTI IDROVORI
-  CATERATTE

Manutenzione ordinaria delle opere : impianti idrovori e cateratte

- Costo manutenzione ordinaria opere di bonifica € 5.500,00 di cui :  
 U.I.O. Grossetana - C = € 1.400,00  
 U.I.O. Albegna - D = € 4.100,00

- Costo manutenzione ordinaria impianti idrovori € 604.750,00 di cui :  
 U.I.O. Grossetana - C = € 430.000,00  
 U.I.O. Albegna - D = € 174.750,00



**Allegato 1: Interventi di cui all'art. 2 comma 2 l.r. 80/2015. Ricognizione dei finanziamenti concessi**

TITOLO	ATTO DI FINANZIAMENTO	CODICE	TIPOLOGIA	UBICAZIONE BACINO	IMPORTO	QUOTA REGIONALE	QUOTA CONSORZIO	DESCRIZIONE
PERIZIA 188 - LAVORI PER LA RIDUZIONE DEL RISCHIO IDRAULICO DELL'ABITATO DI RAPOLANO TERME, CON REALIZZAZIONE DI DIFESE SPONDALI, RIPROFILATURE ED OPERE ACCESSORIE DEL BORRO DELLE RIPI E BORRO MADONNA A COLLE - COMUNE DI RAPOLANO TERME	Ordinanza del Commissario Delegato n. 79/2021 - O.C.D.P.C. n. 622 del 17/12/2019 – O.C.D.P.C. n. 674 del 15/05/2020 – Approvazione del II Stralcio del Piano degli interventi e delle relative disposizioni – Interventi lettera d) ex art. 25, c.2 d.lgs. 1/2018 - Piano degli interventi aggiornato in ultimo con la DGRT n.181 del 27.02.2023 "OCDPD 622/2019 - OCPDC 860/2022 – DGR 410/2022 – OCPDC 950/2022 - Aggiornamento del Piano degli interventi in conseguenza degli eccezionali eventi meteorologici che dal 3 novembre 2019 hanno colpito la Regione Toscana."	D2019ENOV0010	art. 25, c.2 lettera d) del d.lgs. 1/2018	(UoM ITADBR093) Ombrone 1 - U.I.O. Sinistra Ombrone	€ 360.000,00	€ 360.000,00		Adeguamento rilevato stradale e manutenzione straordinaria del reticolo secondario a seguito dell'evento del novembre 2019
PERIZIA 131 - INTERVENTI DI RIPRISTINO DEL RIEQUILIBRIO SEDIMENTOLOGICO DEL TORRENTE TRASUBBIE E DEL FIUME OMBRONE CON RIMOZIONE DI MACRORINTERRI IN ALVEO IN LOC.TRASUBBIE, COMUNI DI SCANSANO E CAMPAGNATICO	DGRT 360 del 28.03.2022 Documento Operativo Difesa del Suolo 2022 – 3° stralcio	DODS2022GR0167	art.2 comma 2 LR 80/2015 (lett. f bis)	(UoM ITADBR093) Ombrone 1 - U.I.O. Pianura Grossetana	€ 340.000,00	€ 340.000,00		riequilibrio sedimentologico T. Trasubbie e fiume Ombrone
<b>TOTALE</b>					<b>€ 700.000,00</b>	<b>€ 700.000,00</b>		

**Allegato 2: Interventi di cui alla lettera b) ed e) comma 2 dell'art.26 della LR 79/2012 NON finanziati.  
Elenco ricognitivo**

TITOLO	IMPORTO	DESCRIZIONE	PRIORITA'
LOTTO 034 - REALIZZAZIONE DI UN INVASO MULTIFUNZIONALE SUL TORRENTE LANZO	€ 60.250.000,00	Realizzazione nuovo invaso	1
LOTTO 041A - 2° STRALCIO - LAVORI PER LA REALIZZAZIONE DI UN SISTEMA DI SBARRAMENTI MOBILI AD USO IRRIGUO IN GOMMA FLESSIBILE NEL CANALE ESSICCATORE PRINCIPALE DELL'ALBERESE ED OPERE ACCESSORIE PER DERIVAZIONE DAL F. OMBRONE IN LOC. LA BARCA - COMUNE DI GROSSETO - (exL308 cbg)	€ 1.100.000,00	Completamento nuovo impianto irriguo consortile	1
LOTTO 042 - REALIZZAZIONE DEL NUOVO IMPIANTO DI IRRIGAZIONE DI CERNAIA ED OPERE COMPLEMENTARI - COMUNE DI GROSSETO - (ex L309 cbg)	€ 3.300.000,00	Nuovo impianto irriguo consortile	1
LOTTO 043 - 2° STRALCIO - OPERE DI COMPLETAMENTO DELL'IMPIANTO IRRIGUO DELL'INVASO DELL'EX CANALE DIVERSIVO IN LOC. CERNAIA - COMUNE DI GROSSETO	€ 2.000.000,00	Completamento nuovo impianto irriguo consortile	1
LOTTO 044 - PROGETTO PER LA SISTEMAZIONE IDRAULICA DEL FOSSO DELLA BOTTE CON RIFACIMENTO DEL TRATTO TERMINALE E DEL PONTE E SULLA STRADA PROVINCIALE N.57 IN LOCALITÀ GIGLIO CAMPESE .	€ 6.500.000,00	Adeguamento idraulico del fosso della Botte	2
LOTTO 045 - REALIZZAZIONE DI INVASO MULTIFUNZIONALE SUL TORRENTE GRETANO ALLA CONFLUENZA CON IL FOSSO SEGUENTINA IN LOC. POGGIO MARTINO NEI COMUNI DI ROCCASTRADA E CIVITELLA PAGANICO ( ex L310 cbg)	€ 37.820.000,00	Realizzazione nuovo invaso	1
LOTTO 046 - MIGLIORAMENTO DELL'INVASO A SCOPI MULTIPLI SUL FOSSO SERRA IL LOC. POGGIO PEROTTO NEL COMUNE DI MAGLIANO IN TOSCANA	€ 30.000.000,00	Ripristino invaso	2
LOTTO 051 - LAVORI DI SISTEMAZIONE E RICALIBRATURA DELLE ARGINATURE DEL FIUME BRUNA ED OPERE COMPLEMENTARI FINALIZZATE ALLA SUA CLASSIFICAZIONE TRA OPERE IDRAULICHE	€ 1.500.000,00	Ricalibratura Argini F. Bruna	2
LOTTO 052 - PROGETTO PER IL COMPLETAMENTO E LA MESSA IN FUNZIONE DELL'INVASO DELLO ZERBINO IN LOC. PIANTAVERNA - COMUNE DI CINIGIANO (GR)	€ 4.000.000,00	Ripristino invaso	2
LOTTO 053 - SISTEMA DI SBARRAMENTI MOBILI PER USO IRRIGUO ED OPERE ACCESSORIE NEL FOSSO SERPENNA IN LOC. PALAZZO A MERSE - COMUNE DI SOVICILLE (SI)	€ 5.000.000,00	Nuovo impianto irriguo consortile	2
LOTTO 054 - LAVORI PER LA REALIZZAZIONE DI N°2 SBARRAMENTI MOBILI IN GOMMA FLESSIBILE PER USO IRRIGUO ED OPERE ACCESSORIE NEL CANALE PRINCIPALE N°4 DI ALBINIA IN LOC. GUINZONE E BARCA DEL GRAZI - COMUNE DI ORBETELLO -	€ 1.500.000,00	Nuovo impianto irriguo consortile	3
LOTTO 056 - MIGLIORAMENTI STRUTTURALI DELLE CHIAVICHE DI PONTI DI BADIA, ROMBAIA E BADIOLA SUL FIUME BRUNA E TELECONTROLLO - COMUNE DI CASTIGLIONE DELLA PESCAIA (ex L266 cbg)	€ 500.000,00	Manutenzione straordinaria delle opere di bonifica	3
LOTTO 057 - COMPLETAMENTO DELL'INVASO PER USI PLURIMI SUL FIUME ORCIA IN LOC. SAN PIERO IN CAMPO - COMUNI DI RADICOFANI E PIENZA	€ 85.000.000,00	Ripristino invaso	2
LOTTO 058 - REALIZZAZIONE INVASO PER LA LAMINAZIONE DELLE PIENE DEL RETICOLO MINORE NEL COMUNE DI ASCIANO	€ 1.000.000,00	Realizzazione nuovo invaso	1
LOTTO 061 - RECUPERO DI LAGHETTI COLLINARI PER IL MIGLIORAMENTO DEI PROCESSI GEOMORFOLOGICI DEL F.ORCIA, LOC. LE SCHIANCIA SANT'ANGELO - COMUNE DI MONTALCINO	€ 1.500.000,00	Recupero laghetti collinari	3
LOTTO 062 - RECUPERO DEL LAGHETTO DEL BELAGIAIO SUL FOSSO ALLE VENE PER LA TUTELA DELLA BIODIVERSITA' NELLA ZSC VAL DI FARMA - COMUNE DI ROCCASTRADA	€ 250.000,00	Recupero laghetti collinari	2
LOTTO 063 - INTERVENTI PER IL RIUSO DELLE ACQUE REFLUE DEL DEPURATORE DI GROSSETO E LA RICARICA DELLE FALDE SOTTERRANEE	€ 7.500.000,00	Riuso acque reflue	2
LOTTO 065 - INTERVENTI DI AMMODERNAMENTO E COMPLETAMENTO DELL'IMPIANTO IRRIGUO CONSORTILE LA STECCAIA PER RIDUZIONE DELLE PERDITE - COMUNE DI GROSSETO	€ 3.500.000,00	Miglioramento impianto irriguo consortile Steccaia	1
LOTTO 067 - NUOVO IMPIANTO DI IRRIGAZIONE COLLETTIVA MEDIANTE REALIZZAZIONE DI SBARRAMENTI MOBILI SUL TORRENTE ARBIA IN LOC. PIANELLA - COMUNI DI CASTELNUOVO BERARDENGA (SI) E GIAIOLE IN CHIANTI (SI)	€ 10.000.000,00	Nuovo impianto irriguo consortile	1
LOTTO 068 - INVASO COLLINARE A SERVIZIO DELL'IMPIANTO DI IRRIGAZIONE COLLETTIVA IN LOCALITÀ PIANELLA - COMUNI DI CASTELNUOVO BERARDENGA (SI) E GIAIOLE IN CHIANTI (SI)	€ 10.000.000,00	Nuovo impianto irriguo consortile	1
LOTTO 069 - INTERVENTO PER L'AMPLIAMENTO DEL COMPRESORIO IRRIGUO CONSORTILE LA STECCAIA CON ATTRAVERSAMENTO DEL CANALE SAN ROCCO - COMUNE DI GROSSETO (GR)	€ 300.000,00	Ampliamento comprensorio irriguo Steccaia	3

TITOLO	IMPORTO	DESCRIZIONE	PRIORITA'
PERIZIA 059 - REALIZZAZIONE DI BRIGLIE FINALIZZATE AL MIGLIORAMENTO DELLA DINAMICA D'ALVEO DEL TORRENTE DELLA SUCENNA IN LOC. P. SELVARUCOLE- COMUNE DI RADICOFANI -	€ 520.000,00	Interventi di stabilizzazione d'alveo - Briglie	3
PERIZIA 060 - RIPRISTINO FUNZIONALE DI BRIGLIE FINALIZZATE AL MIGLIORAMENTO DELLA DINAMICA D'ALVEO DEL TORRENTE ZANCONA IN LOC. LE MACCHIE E LOC. PIAN DELLA TOSSA - COMUNE DI CASTEL DEL PIANO E ARCIDOSSO	€ 420.000,00	Interventi di stabilizzazione d'alveo - Briglie	2
PERIZIA 061 - REALIZZAZIONE DI BRIGLIE FINALIZZATE AL MIGLIORAMENTO DELLA DINAMICA D'ALVEO DEL FOSSO DEI FONTANICCHI IN LOC. CASA MONTIERI COMUNE DI CASTIGLIONE D'ORCIA -	€ 220.000,00	Interventi di stabilizzazione d'alveo - Briglie	3
PERIZIA 084 - INTERVENTI DI MANUTENZIONE ORDINARIA FINALIZZATI ALLA RIMOZIONE DI MACRORINTERRI E VEGETAZIONE IN ALVEO NEI FIUMI OMBRONE ED ORCIA ALLO SCOPO DI RIPRISTINARNE LA FUNZIONALITÀ IDRAULICA. TRATTO COMPRESO TRA LA CONFLUENZA OMBRONE - ORCIA ED IL PONTE DELLA STAZIONE DI MONTE AMIATA - COMUNI DI CIVITELLA PAGANICO, CINIGIANO, MONTALCINO, CASTEL DEL PIANO E CASTIGLIONE D'ORCIA.	€ 1.400.000,00	Rimozioni macrorinterri	2
PERIZIA 087 - INTERVENTI DI RIPROFILATURA DELLE SEZIONI DI DEFLUSSO DEL FIUME OMBRONE CON RIMOZIONE DI MACRORINTERRI IN ALVEO - COMUNI DI CIVITELLA PAGANICO E CINIGIANO	€ 205.000,00	Lavori di riprofilatura alveo e rimozioni macrorinterri	1
PERIZIA 088 - LAVORI PER IL POTENZIAMENTO DELLA RETE A SOLLEVAMENTO MECCANICO IN SINISTRA ALBEGNA - TORRE SALINE - COMUNE DI ORBETELLO	€ 1.500.000,00	Adeguamento impianto idrovoro	3
PERIZIA 089 - LAVORI PER IL RIPRISTINO E POTENZIAMENTO DELLA RETE A SOLLEVAMENTO MECCANICO DELL'IDROVORA DI SAN LEOPOLDO - COMUNE DI GROSSETO	€ 500.000,00	Adeguamento impianto idrovoro	3
PERIZIA 091 - LAVORI PER LA RIDUZIONE DEL RISCHIO IDRAULICO SULL'ALLACCIANTE ORIENTALE DI TALAMONE - COMUNE DI ORBETELLO	€ 3.000.000,00	Mitigazione del rischio idraulico	3
PERIZIA 092 - LAVORI PER LA RIDUZIONE DEL RISCHIO IDRAULICO SULL'ALLACCIANTE OCCIDENTALE DI TALAMONE - COMUNE DI ORBETELLO	€ 1.500.000,00	Mitigazione del rischio idraulico	3
PERIZIA 093 - LAVORI PER LA RIDUZIONE DEL RISCHIO IDRAULICO SUL TORRENTE FOSSA MEDIANTE RICALIBRATURA DELLE ARGINATURE ESISTENTI - COMUNI DI GROSSETO E ROCCASTRADA	€ 400.000,00	Ricalibratura Argini	2
PERIZIA 095 - LAVORI PER LA RIDUZIONE DEL RISCHIO IDRAULICO TRAMITE RIPRISTINO DELLE SEZIONI DI DEFLUSSO DEL FOSSO SERPENNA - COMUNI DI SIENA E SOVICILLE	€ 600.000,00	Ripristino officiosità idraulica	2
PERIZIA 096 - CREAZIONE DI ZONE UMIDE IN ALVEO E VERIFICA DEL FUNZIONAMENTO IDRAULICO DELLA GALLERIA DEL GRANDUCA E DEL RISCHIO RESIDUO NEI CANALI DEL PALUDE DI ROSIA - COMUNE DI SOVICILLE	€ 500.000,00	Ripristino officiosità idraulica	2
PERIZIA 097 - LAVORI PER LA RIDUZIONE DEL RISCHIO IDRAULICO TRAMITE RIPRISTINO DELLE SEZIONI DI DEFLUSSO DEL FOSSO RIGO "VOLTE BASSE" - COMUNE DI SOVICILLE	€ 670.000,00	Ripristino officiosità idraulica	2
PERIZIA 099 - LAVORI PER LA RIDUZIONE DEL RISCHIO IDRAULICO TRAMITE RIPRISTINO DELLE SEZIONI DI DEFLUSSO DEL TORRENTE SORRA - COMUNI DI SIENA E MONTERONI D'ARBIA	€ 200.000,00	Ripristino officiosità idraulica	2
PERIZIA 100 - LAVORI PER LA RIDUZIONE DEL RISCHIO IDRAULICO TRAMITE OPERE DI DIFESA SPONDALE E RIPRISTINO E CALIBRATURA DELLE ARGINATURE DEL FOSSO CAMERONE - COMUNE DI MANCIANO	€ 120.000,00	Ricalibratura Argini F. Camerone	3
PERIZIA 101 - LAVORI PER IL RIESCAVO DAL CANALE PRINCIPALE N.5 - COMUNE DI ORBETELLO	€ 180.000,00	Ripristino officiosità idraulica	3
PERIZIA 103 - LAVORI PER LA RIDUZIONE DEL RISCHIO IDRAULICO TRAMITE RIPRISTINO E CALIBRATURA DELLE ARGINATURE DEL TORRENTE BOZZONE - COMUNI DI SIENA E CASTELNUOVO BERARDENGA	€ 350.000,00	Ricalibratura Argini T. Bozzone	2
PERIZIA 110 - INTERVENTO DI MESSA IN SICUREZZA DELLA FRANA LUNGO LA SP 4 PITTIGLIANO SANTA FIORA IN LOCALITÀ S. BENEDETTO - COMUNE DI SANTA FIORA	€ 2.500.000,00	Interventi di stabilizzazione d'alveo - Briglie	2
PERIZIA 116 - LAVORI PER LA REALIZZAZIONE DI UN ATTRAVERSAMENTO SUL FOSSO DELLE PIETRERA PER LA REATTIVAZIONE DELLA STRADA SCARLINO-BURIANO - COMUNE DI CASTIGLIONE DELLA PESCAIA	€ 200.000,00	Adeguamento idraulico del F. della Pietrera	3

TITOLO	IMPORTO	DESCRIZIONE	PRIORITA'
PERIZIA 133 - INTERVENTI DI RIPROFILATURA DELLE SEZIONI DI DEFLUSSO DEL FIUME OMBRONE CON RIMOZIONE DI MACRORINTERRI IN ALVEO IN LOC. MONTE ANTICO, COMUNE DI CIVITELLA PAGANICO E MONTALCINO	€ 1.500.000,00	Rimozioni macrorinterri	1
PERIZIA 134 - INTERVENTI DI RIPROFILATURA DELLE SEZIONI DI DEFLUSSO DEL TORRENTE FIASCONE CON RIMOZIONE DI MACRORINTERRI IN ALVEO ALLA CONFLUENZA CON IL FIUME ALBEGNA, COMUNI DI SCANSANO E MANCIANO	€ 450.000,00	Rimozioni macrorinterri	1
PERIZIA 149 - INTERVENTI PUNTUALI DI RIPRISTINO DELL'OFFICIOSITA' IDRAULICA NEL MEDIO CORSO DEL FIUME ALBEGNA	€ 600.000,00	Ripristino officiosità idraulica	2
PERIZIA 150 - REALIZZAZIONE DI AREE DI LAMINAZIONE NATURALI CONTROLLATE NEL FIUME FIORA, LOC. PIAN DELLA FIORA - COMUNE DI PITIGLIANO	€ 1.000.000,00	Ripristino officiosità idraulica	2
PERIZIA 151 - REALIZZAZIONE BRIGLIE NEL FOSSO MARRONETO E OPINA – COMUNE DI SOVICILLE	€ 120.000,00	Interventi di stabilizzazione d'alveo - Briglie	3
PERIZIA 152 - REALIZZAZIONE BRIGLIE NEL TORRENTE FORMULA E AFFLUENTI LOC. SANTA SICUTERA – COMUNE DI MONTICIANO	€ 100.000,00	Interventi di stabilizzazione d'alveo - Briglie	3
PERIZIA 153 - REALIZZAZIONE BRIGLIE NEL FOSSO LE CATASTE ALBERELLO GUADO MERSE LOC. PIAN DELLE TENDE – COMUNE DI MONTICIANO	€ 150.000,00	Interventi di stabilizzazione d'alveo - Briglie	3
PERIZIA 154 - REALIZZAZIONE BRIGLIE NEL TORRENTE GONNA E AFFLUENTI – COMUNE DI MONTICIANO	€ 120.000,00	Interventi di stabilizzazione d'alveo - Briglie	3
PERIZIA 155 - REALIZZAZIONE BRIGLIE E BRIGLIE SELETTIVE NEL TORRENTE SEGGI – COMUNE DI CHIUSDINO	€ 110.000,00	Interventi di stabilizzazione d'alveo - Briglie	3
PERIZIA 156 - CONSOLIDAMENTO STRUTTURALE ED ADEGUAMENTO DELLE BRIGLIE LUNGO IL TORRENTE RONDINAIA – PRIMO TRATTO LOC. MONTIERI/PIETRINERI - COMUNE DI CASTIGLIONE D'ORCIA	€ 554.400,00	Interventi di stabilizzazione d'alveo - Briglie	3
PERIZIA 158 - INTERVENTI DI MIGLIORAMENTO DELL'EFFICIENZA IDRAULICA DEL FOSSO RIMUGINI LOC. CASTIGLIONE D'ORCIA	€ 198.000,00	Ripristino officiosità idraulica	3
PERIZIA 171 - SISTEMAZIONE DEI VUOTABOTTE DEL CANALE ALLACCIANTE IN DESTRA DEL FIUME BRUNA - COMUNE DI CASTIGLIONE DELLA PESCAIA	€ 1.200.000,00	Manutenzione straordinaria delle opere di bonifica	3
PERIZIA 174 - REALIZZAZIONE DI FASCE TAMPONE PER IL RIPRISTINO DELL'OFFICIOSITA' IDRAULICA NEL FIUME FIORA - LOC. PIANO DEI LASCHI - COMUNI DI SEMPRONIANO, SORANO	€ 100.000,00	Ingegneria naturalistica	3
PERIZIA 175 - RIQUALIFICAZIONE DELLA GORA DI MONTERONI D'ARBIA E REALIZZAZIONE DI NUOVO IMPIANTO IDROELETTRICO NELL'ANTICO MULINO - COMUNE DI MONTERONI D'ARBIA	€ 500.000,00	Miglioramento della funzionalità idraulica del reticolo idrografico	3
PERIZIA 176 - RIQUALIFICAZIONE DI CANALI IN AMBITO URBANO: RIPRISTINO DI EROSIONI SPONDALI CON PALIFICATE RINVERDITE - COMUNE DI SIENA	€ 200.000,00	Ingegneria naturalistica	2
PERIZIA 177 - RECUPERO DI UNA BRIGLIA A CONCI DI PIETRA A SERVIZIO DI UN PERCORSO CICLOPEDONALE DELLA CITTA' DI SIENA - LOC. TANGENZIALE OVEST DI SIENA - COMUNE DI SIENA	€ 200.000,00	Ripristino opere idrauliche	2
PERIZIA 178 - INTERVENTI DI INGEGNERIA NATURALISTICA PER LA MITIGAZIONE DEL RISCHIO DA DINAMICA D'ALVEO DEL TORRENTE ARBIA - COMUNI DI CASTELNUOVO BERARDENGA, SIENA, MONTERONI D'ARBIA	€ 300.000,00	Ingegneria naturalistica	2
PERIZIA 179 - INTERVENTI DI INGEGNERIA NATURALISTICA PER LA MITIGAZIONE DEL RISCHIO DA DINAMICA D'ALVEO DELL'EMISSARIO SAN ROCCO - COMUNE DI GROSSETO	€ 100.000,00	Ingegneria naturalistica	2
PERIZIA 180 - PROGRAMMA DI PREVENZIONE DEI DANNI PROVOCATI DAI MAMMIFERI SEMI-FOSSORI NEGLI ARGINI DEL TORRENTE AMPIO - COMUNE DI CASTIGLIONE DELLA PESCAIA	€ 150.000,00	Prevenzione danni animali	2
PERIZIA 181 - REALIZZAZIONE DI AREE DI LAMINAZIONE NATURALI CONTROLLATE NEL T.ELSA, LOC. TERRE NOVE - COMUNE DI MANCIANO	€ 1.800.000,00	Realizzazione aree di laminazione	3
PERIZIA 191 - IMPIANTO AUTOMATIZZATO DI RACCOLTA RIFIUTI FLOTTANTI EMISSARIO SAN ROCCO	€ 155.000,00	Impianto raccolta rifiuti	2
PERIZIA 198 - INTERVENTO DI MITIGAZIONE DEL RISCHIO DA DINAMICA D'ALVEO DEL F. OMBRONE IN LOC.TA' POD. S. VITTORIO - COMUNE DI ASCIANO	€ 300.000,00	Difese spondali	3

TITOLO	IMPORTO	DESCRIZIONE	PRIORITA'
PERIZIA 199 - LAVORI DI SISTEMAZIONE IDRAULICA DEL FOSCO DELLE SERBOLINE E FOSCO DEL FAULE IN LOC. S.LORENZO A MERSE - COMUNE DI MONTICIANO	€ 500.000,00	Difese spondali	3
PERIZIA 200 - RIPRISTINO DEL MURO DI SPONDA SUL CANALE DELL'ANSEDONIA IN LOCALITA' ANSEDONIA NEL COMUNE DI ORBETELLO	€ 500.000,00	Difese spondali	2
PERIZIA 210 - CONSOLIDAMENTO SPONDALE SUL TORRENTE RIBOLLA A VALLE DEL PONTE SULLA VIA DI CASSETTA PAPI IN LOC. RIBOLLA - COMUNE DI ROCCASTRADA	€ 200.000,00	Difese spondali	3
PERIZIA 214 - RIPRISTINO OFFICIOSITA' IDRAULICA TRAMITE INTERVENTI DI RIPROFILATURA DELLE SEZIONI DI DEFLUSSO DEL TORRENTE SCABBIA NEI PRESSI DEL PONTE SULLA S.P. N.4 PITIGLIANO-SANTA FIORA - LOC. LA BANDITA - COMUNE DI SANTA FIORA	€ 550.000,00	Ripristino officiosità idraulica	3
<b>TOTALE</b>	<b>€ 299.162.400,00</b>		

**Allegato 3: Interventi Finanziati con risorse pubbliche diverse da quelle di provenienza regionale: Elenco ricognitivo**

TITOLO	STRUMENTO FINANZIATORE	CODICE	TIPOLOGIA	UBICAZIONE BACINO	IMPORTO	ENTE FINANZIATORE	DESCRIZIONE
LOTTO 030 - RECUPERO FUNZIONALE A SCOPI MULTIPLI DEL LAGO DI SAN FLORIANO AD USO PRIMARIO IRRIGUO IN COMUNE DI CAPALBIO	DGRT 84 del 06.02.2017 "DGRT 191/2015 - Accordo di programma quadro per la tutela delle acque e la gestione integrata delle risorse idriche - IV integrativo. Approvazione accordo Attuativo per la tutela del lago di Burano e a protezione dell'acquifero della piana dell'Albegna."	AP IV Integrativo Scheda Inter.13 : APBurano_3	art.2 comma 2 LR 80/2015 (lett.e)	(UoM ITADBR093) Ombrone 3 - U.I.O. Albegna	€ 5.879.660,19	MATTM - Ministero dell'Ambiente e Tutela del Territorio e del Mare	messa a norma delle opere idrauliche esistenti e recupero funzionale dell'invaso
LOTTO 040 - INTERVENTI DI MIGLIORAMENTO DELL'IMPIANTO IRRIGUO CONSORTILE. INSTALLAZIONE SISTEMI DI MISURA, REGOLAZIONE ED AUTOMAZIONE CON TELECONTROLLO - COMPLETAMENTO DELLA SOSTITUZIONE DI CANALETTE IN CAV CON TUBAZIONE SOTTERRANEA ED OPERE COMPLEMENTARI NEI COMIZI N°9 - 13. COMUNE DI GROSSETO	DM 379689 del 27/08/2021 - Fondo finalizzato al rilancio degli investimenti delle amministrazioni centrali dello Stato e allo sviluppo del Paese - Legge 27 dicembre 2019, n. 160	09-06-3001-180	art.26 comma 2 LR 79/2012 (lett.b)	(UoM ITADBR093) Ombrone 1 - U.I.O. Pianura Grossetana	€ 3.155.000,00	MIPAAF - Ministero delle Politiche agricole alimentari e forestali	Miglioramento impianto irriguo consortile Steccaia
LOTTO 064 - INTERVENTI DI ADEGUAMENTO ED EFFICIENTAMENTO RETE DI DISTRIBUZIONE DELL'IMPIANTO IRRIGUO CONSORTILE PER RIDUZIONE DELLE PERDITE. COMUNE DI GROSSETO.	DM 0238775 MASAF - DISR 01 del 08/05/2023 - Legge di bilancio 30 dicembre 2020, n. 178	09-06-3001-2775	art.26 comma 2 LR 79/2012 (lett.b)	(UoM ITADBR093) Ombrone 1 - U.I.O. Pianura Grossetana	€ 2.700.000,00	MASAF - Ministero dell'agricoltura, della sovranità alimentare e delle foreste	Miglioramento impianto irriguo consortile Steccaia
LOTTO 041 - 526/8 LAVORI PER LA REALIZZAZIONE DI UN SISTEMA DI SBARRAMENTI MOBILI AD USO IRRIGUO IN GOMMA FLESSIBILE NEL CANALE ESSICCATORE PRINCIPALE DELL'ALBERESE ED OPERE ACCESSORIE PER DERIVAZIONE DAL F. OMBRONE - LOC. LA BARCA - COMUNE DI GROSSETO - (ex L308 cbg)	Legge n.205/2017 art.1 comma 523 Piano Straordinario di interventi nel settore idrico	526/8	art.26 comma 2 LR 79/2012 (lett.b/e)	(UoM ITADBR093) Ombrone 1 - U.I.O. Pianura Grossetana	€ 1.140.000,00	MIT - Ministero delle Infrastrutture e dei Trasporti	sbarramenti mobili a scopo irriguo
LOTTO 043 - 526/7 PROGETTO PER LA REALIZZAZIONE DI UN INVASO AD USO IRRIGUO ALL'INTERNO DEL CANALE DIVERSIVO ABBANDONATO IN LOC. CERNAIA E OPERE ACCESSORIE (ex L 268 cbg)	Legge n.205/2017 art.1 comma 523 Piano Straordinario di interventi nel settore idrico	526/7	art.26 comma 2 LR 79/2012 (lett.b/e)	(UoM ITADBR093) Ombrone 1 - U.I.O. Pianura Grossetana	€ 7.700.000,00	MIT - Ministero delle Infrastrutture e dei Trasporti	invaso a scopo irriguo
LOTTO 047 - 526/30 - RECUPERO FUNZIONALE A SCOPI MULTIPLI DEL LAGO DI SAN FLORIANO AD USO PRIMARIO IRRIGUO IN COMUNE DI CAPALBIO - II LOTTO (ex 02496 BONIFICA - C.B. 41" BASSA MAREMMA")	Legge n.205/2017 art.1 comma 523 Piano Straordinario di interventi nel settore idrico	526/30	art.26 comma 2 LR 79/2012 (lett.b/e)	(UoM ITADBR093) Ombrone 3 - U.I.O. Albegna	€ 2.200.000,00	MIT - Ministero delle Infrastrutture e dei Trasporti	impianto di irrigazione lago di San Floriano
LOTTO 034 - REALIZZAZIONE DI UN INVASO MULTIFUNZIONALE SUL TORRENTE LANZO	Legge n.205/2017 art.1 comma 523 Piano Straordinario di interventi nella sezione invasi	518/43	art.26 comma 2 LR 79/2012 (lett.e)	(UoM ITADBR093) Ombrone 1 - U.I.O. Pianura Grossetana	€ 300.000,00	MIT - Ministero delle Infrastrutture e dei Trasporti	importo per progettazione preliminare
LOTTO 045 - REALIZZAZIONE DI INVASO MULTIFUNZIONALE SUL TORRENTE GRETANO ALLA CONFLUENZA CON IL FOSSO SEGUENTINA IN LOC. POGGIO MARTINO NEI COMUNI DI ROCCASTRADA E CIVITELLA PAGANICO ( ex L310 cbg)	Legge n.205/2017 art.1 comma 523 Piano Straordinario di interventi nella sezione invasi	518/42	art.26 comma 2 LR 79/2012 (lett.e)	(UoM ITADBR093) Ombrone 1 - U.I.O. Pianura Grossetana	€ 300.000,00	MIT - Ministero delle Infrastrutture e dei Trasporti	importo per progettazione preliminare
LOTTO 019 - I STRALCIO - REALIZZAZIONE DI UNA CASSA DI ESPANSIONE ALLA CONFLUENZA DEL FIUME BRUNA - TORRENTE FOSSA ED OPERE COMPLEMENTARI - già progetto Cod. 2012EGR0160 "Fiume Bruna. Cassa di espansione in loc. Castel di Pietra a seguito dell'evento alluvionale del 11-12 novembre 2012" (ex Lotto 284 cbg)	Convenzione Provincia di Grosseto Rep. 1919 del 13.02.2007 - Rep. n.094 del 12.02.2010; Legge 183/89 annualità 1998 - 2000 e triennio 2001/03 - D.C.R. 29/2009 - D.D. n. 3124 del 19.06.2009; Ordinanza Commissariale n° 15 del 02.03.2022 "D.L. 91/2014 conv. in L. 116/2014 - D.L. 133/2014 conv. in L. 164/2014 - D.P.C.M.15/12/2021 - Piano Nazionale 2021" ; Ordinanza n°114 del 02.09.2022.	09IR723/G1 - già 2012EGR0160	art.2 comma 2 LR 80/2015 (lett.e)	(UoM ITADBR093) Ombrone 2 - U.I.O. Pianura Grossetana	€ 6.500.000,00	Provincia di Grosseto: € 300.000; risorse regionali con fondi ex L.183/89: € 2.300.000,00; risorse statali (MITE): € 2.400.000,00; in attesa di finanziamento PN2023 per 1.500.000,00€	realizzazione cassa di espansione

TITOLO	STRUMENTO FINANZIATORE	CODICE	TIPOLOGIA	UBICAZIONE BACINO	IMPORTO	ENTE FINANZIATORE	DESCRIZIONE
PERIZIA 189 - REALIZZAZIONE DI SCOGLIERE A PROTEZIONE DELLE SPONDE EROSE SUL FIUME ARBIA E RIPROFILATURA DELLA SEZIONE D'ALVEO IN ADIACENZA DEGLI ABITATI DI PONTE A TRESSA E MONTERONI D'ARBIA - COMUNI DI MONTERONI D'ARBIA E ASCIANO	<b>Piano degli interventi</b> aggiornato in ultimo con la <b>DGRT n.181 del 27.02.2023</b> "OCDPC 622/2019 - OCDPC 860/2022 - DGR 410/2022 - OCDPC 950/2022 - Aggiornamento del Piano degli interventi in conseguenza degli eccezionali eventi meteorologici che dal 3 novembre 2019 hanno colpito la Regione Toscana."	D2019ENOV0036	art. 25, c.2 lettera d) del d.lgs. 1/2018	(UoM ITADBR093) Ombrone 1 - U.I.O. Destra Ombrone	€ 550.000,00	Risorse regionali € 50.000, risorse statali € 500.000 Fondo Ex FSUE 2019 (importo DGRT 1163/2022) come riportato nell'All. A della DGRT 181/2023	Realizzazione difese spondali e ripristino officiosità idraulica a seguito dell'evento del novembre 2019
PERIZIA 190 - REALIZZAZIONE DI SCOGLIERE A PROTEZIONE DI SPONDE EROSE E RIPROFILATURA SEZIONE D'ALVEO A SICUREZZA DELLE AREE ARTIGIANALI E RESIDENZIALI IN ADIACENZA AL TORRENTE TRESSA NEL TRATTO COMPRESO TRA IL FOSSO DEI TONGORI E LA LOC. CERCHIAIA - COMUNE DI SIENA	<b>Piano degli interventi</b> aggiornato in ultimo con la <b>DGRT n.181 del 27.02.2023</b> "OCDPC 622/2019 - OCDPC 860/2022 - DGR 410/2022 - OCDPC 950/2022 - Aggiornamento del Piano degli interventi in conseguenza degli eccezionali eventi meteorologici che dal 3 novembre 2019 hanno colpito la Regione Toscana."	D2019ENOV0037	art. 25, c.2 lettera d) del d.lgs. 1/2018	(UoM ITADBR093) Ombrone 1 - U.I.O. Destra Ombrone	€ 415.000,00	Risorse regionali € 15.000, risorse statali € 400.000 Fondo Ex FSUE 2019 (importo DGRT 1163/2022) come riportato nell'All. A della DGRT 181/2023	Realizzazione difese spondali e ripristino officiosità idraulica a seguito dell'evento del novembre 2019
PERIZIA 194 - LAVORI PER LA RIDUZIONE DEL RISCHIO IDRAULICO DELL'ABITATO DI RAPOLANO TERME, CON REALIZZAZIONE DI RILEVATO ARGINALE ED OPERE ACCESSORIE DEL BORRO DELLE RIPI E BORRO MADONNA A COLLE - COMUNE DI RAPOLANO TERME II STRALCIO	<b>Piano degli interventi</b> aggiornato in ultimo con la <b>DGRT n.181 del 27.02.2023</b> "OCDPC 622/2019 - OCDPC 860/2022 - DGR 410/2022 - OCDPC 950/2022 - Aggiornamento del Piano degli interventi in conseguenza degli eccezionali eventi meteorologici che dal 3 novembre 2019 hanno colpito la Regione Toscana."	D2019ENOV0064	art. 25, c.2 lettera d) del d.lgs. 1/2018	(UoM ITADBR093) Ombrone 1 - U.I.O. Sinistra Ombrone	€ 900.000,00	Risorse statali OCDPC 814/2021 e OCDPC 839/2022 come riportato negli All. A delle DGRT 609/2022 - DGRT 1163/2022 - DGRT 181/2023	Adeguamento rilevato stradale e manutenzione straordinaria del reticolo secondario a seguito dell'evento del novembre 2019
PERIZIA 195 - REALIZZAZIONE DI SCOGLIERA A PROTEZIONE DELLE SPONDE EROSE ALLA CONFLUENZA TRA IL TORRENTE RILUOGO E IL FOSSO DI RIBUCCIANO - COMUNE DI SIENA	<b>Piano degli interventi</b> aggiornato in ultimo con la <b>DGRT n.181 del 27.02.2023</b> "OCDPC 622/2019 - OCDPC 860/2022 - DGR 410/2022 - OCDPC 950/2022 - Aggiornamento del Piano degli interventi in conseguenza degli eccezionali eventi meteorologici che dal 3 novembre 2019 hanno colpito la Regione Toscana."	D2019ENOV0063	art. 25, c.2 lettera d) del d.lgs. 1/2018	(UoM ITADBR093) Ombrone 1 - U.I.O. Destra Ombrone	€ 150.000,00	Risorse statali OCDPC 814/2021 e OCDPC 839/2022 come riportato negli All. A delle DGRT 609/2022 - DGRT 1163/2022 - DGRT 181/2023	Realizzazione difese spondali e ripristino officiosità idraulica a seguito dell'evento del novembre 2019
PERIZIA 196 - REALIZZAZIONE DI BATTERIA DI PENNELLI DEFLETTORI SUL FIUME OMBRONE CON EFFETTO RIDUTTORE DEL FENOMENO EROSIVO, REALIZZAZIONE DI SCOGLIERE IN MASSI CICLOPICI A PROTEZIONE DELLE SPONDE IN EROSIONE E PUNTUALI RIPROFILATURE DELL'ALVEO NELLE AREE IN DEPOSITO A MONTE ED A VALLE DEL PONTE A SERVIZIO DELLA VIABILITA' DELLA S.P. 18 DI CAMPAGNATICO - COMUNI DI CAMPAGNATICO E CINIGIANO	<b>Piano degli interventi</b> aggiornato in ultimo con la <b>DGRT n.181 del 27.02.2023</b> "OCDPC 622/2019 - OCDPC 860/2022 - DGR 410/2022 - OCDPC 950/2022 - Aggiornamento del Piano degli interventi in conseguenza degli eccezionali eventi meteorologici che dal 3 novembre 2019 hanno colpito la Regione Toscana."	D2019ENOV0062	art. 25, c.2 lettera d) del d.lgs. 1/2018	(UoM ITADBR093) Ombrone 1 - U.I.O. Pianura Grossetana	€ 900.000,00	Risorse statali OCDPC 814/2021 e OCDPC 839/2022 come riportato negli All. A delle DGRT 609/2022 - DGRT 1163/2022 - DGRT 181/2023	Realizzazione difese spondali e ripristino officiosità idraulica a seguito dell'evento del novembre 2019
PERIZIA 197 - PROLUNGAMENTO DELLA SCOGLIERA A DIFESA DEL CENTRO ABITATO DI ISTIA D'OMBRONE E RIPROFILATURA SPONDA SINISTRA FIUME OMBRONE - COMUNE DI GROSSETO	<b>Piano degli interventi</b> aggiornato in ultimo con la <b>DGRT n.181 del 27.02.2023</b> "OCDPC 622/2019 - OCDPC 860/2022 - DGR 410/2022 - OCDPC 950/2022 - Aggiornamento del Piano degli interventi in conseguenza degli eccezionali eventi meteorologici che dal 3 novembre 2019 hanno colpito la Regione Toscana."	D2019ENOV0061	art. 25, c.2 lettera d) del d.lgs. 1/2018	(UoM ITADBR093) Ombrone 1 - U.I.O. Pianura Grossetana	€ 200.000,00	Risorse statali OCDPC 814/2021 e OCDPC 839/2022 come riportato negli All. A delle DGRT 609/2022 - DGRT 1163/2022 - DGRT 181/2023	Realizzazione difese spondali e ripristino officiosità idraulica a seguito dell'evento del novembre 2019

TITOLO	STRUMENTO FINANZIATORE	CODICE	TIPOLOGIA	UBICAZIONE BACINO	IMPORTO	ENTE FINANZIATORE	DESCRIZIONE
PERIZIA 040 - LAVORI DI SISTEMAZIONE DEL FOSSO BARUCOLA CON ADEGUAMENTO DELL'ATTRAVERSAMENTO SULLA STRADA COMUNALE DELLA SICILIA - COMUNE DI CAPALBIO	<b>Decreto del capo di Dipartimento di Protezione Civile nazionale rep. n. 2840 del 31.10.2022</b> recante "Approvazione dell'elenco degli interventi discendenti dal Piano approvato entro il 31 dicembre 2021", ai sensi del DPCM del 23 agosto 2022 "Assegnazione e modalità di trasferimento alle Regioni e alle Province autonome di Trento e Bolzano delle risorse finanziarie della Missione 2, Componente 4, Sub-investimento 2.1.b. del Piano nazionale di ripresa e resilienza (PNRR)"	DODS2023GR0176	art. 25, c.2 lettera d) del d.lgs. 1/2018 - art.2 comma 2 LR 80/2015 (lett. f bis)	(UoM ITADBR093) Ombrone 3- U.I.O. Albegna	€ 320.000,00	risorse statali del PNRR - Missione 2 - Componente 4, Sub-investimento 2.1.b - DPCM 23 agosto 2022	Ripristino officiosità idraulica
PERIZIA 193 - MANUTENZIONE STRAORDINARIA PER REALIZZAZIONE ACCESSO ALLE OPERE DI 2° E 3° CATEGORIA DEL FIUME ALBEGNA IN LOC. PONTE DELLA MARSILIANA S.P. N° 94 SANT'ANDREA – COMUNI DI MAGLIANO IN TOSCANA E MANCIANO	<b>Decreto del capo di Dipartimento di Protezione Civile nazionale rep. n. 2840 del 31.10.2022</b> recante "Approvazione dell'elenco degli interventi discendenti dal Piano approvato entro il 31 dicembre 2021", ai sensi del DPCM del 23 agosto 2022 "Assegnazione e modalità di trasferimento alle Regioni e alle Province autonome di Trento e Bolzano delle risorse finanziarie della Missione 2, Componente 4, Sub-investimento 2.1.b. del Piano nazionale di ripresa e resilienza (PNRR)"	DODS2023GR0179	art. 25, c.2 lettera d) del d.lgs. 1/2018 - art.2 comma 2 LR 80/2015 (lett. f bis)	(UoM ITADBR093) Ombrone 3- U.I.O. Albegna	€ 270.000,00	risorse statali del PNRR - Missione 2 - Componente 4, Sub-investimento 2.1.b - DPCM 23 agosto 2022	Manutenzione straordinaria delle opere idrauliche
PERIZIA 167 - SCOLMATORE DEL BORRO DELLA RABATTA IN LOCALITA' PODERE BALLOCCIO - COMUNE DI ASCIANO (SI)	<b>Ordinanza commissariale n.41 del 09.06.2023</b> "D.L. 91/2014 conv. in L. 116/2014 – D.L. 133/2014 conv. in L. 164/2014 - DPCM 18.06.2021-DGRT 164/2022 e DGRT 116/2023 – Approvazione elenco interventi e relativo impegno di spesa"	09IR017/CI	art.2 comma 2 LR 80/2015 (lett.e)	(UoM ITADBR093) Ombrone 1 - U.I.O. Sinistra Ombrone	€ 350.000,00	Risorse statali della Presidenza del Consiglio dei Ministri, annualità 2021, D.P.C.M. 18.06.2021	Miglioramento della funzionalità idraulica del reticolo idrografico - realizzazione scolmatore
PERIZIA 168 - SCOLMATORE DEL BORRO BESTININO A MONTE DEL CAPOLUOGO - COMUNE DI ASCIANO (SI)	<b>Ordinanza commissariale n.41 del 09.06.2023</b> "D.L. 91/2014 conv. in L. 116/2014 – D.L. 133/2014 conv. in L. 164/2014 - DPCM 18.06.2021-DGRT 164/2022 e DGRT 116/2023 – Approvazione elenco interventi e relativo impegno di spesa"	09IR030/CI	art.2 comma 2 LR 80/2015 (lett.e)	(UoM ITADBR093) Ombrone 1 - U.I.O. Sinistra Ombrone	€ 800.000,00	Risorse statali della Presidenza del Consiglio dei Ministri, annualità 2021, D.P.C.M. 18.06.2021	Miglioramento della funzionalità idraulica del reticolo idrografico - realizzazione scolmatore
PERIZIA 169 - SCOLMATORE DEL BORRO LA BESTINA A VALLE DELLA CONFLUENZA CON IL BORRO DELLA RABATTA - COMUNE DI ASCIANO (SI)	<b>Ordinanza commissariale n.41 del 09.06.2023</b> "D.L. 91/2014 conv. in L. 116/2014 – D.L. 133/2014 conv. in L. 164/2014 - DPCM 18.06.2021-DGRT 164/2022 e DGRT 116/2023 – Approvazione elenco interventi e relativo impegno di spesa"	09IR031/CI	art.2 comma 2 LR 80/2015 (lett.e)	(UoM ITADBR093) Ombrone 1 - U.I.O. Sinistra Ombrone	€ 750.000,00	Risorse statali della Presidenza del Consiglio dei Ministri, annualità 2021, D.P.C.M. 18.06.2021	Miglioramento della funzionalità idraulica del reticolo idrografico - realizzazione scolmatore
PERIZIA 147 - INTERVENTO DI SISTEMAZIONE IDRAULICA DEL TORRENTE TRISOLLA E SUOI AFFLUENTI IN PROSSIMITA' DELL'ATTRAVERSAMENTO STRADALE A SERVIZIO DELLA STRADA COMUNALE TRISOLLA SANTA LUCIA E OPERE COMPLEMENTARI- LOC. PIANO TRISOLLA - COMUNE DI CINIGIANO.	<b>Ordinanza commissariale n.41 del 09.06.2023</b> "D.L. 91/2014 conv. in L. 116/2014 – D.L. 133/2014 conv. in L. 164/2014 - DPCM 18.06.2021-DGRT 164/2022 e DGRT 116/2023 – Approvazione elenco interventi e relativo impegno di spesa"	09IR018/CI	art.2 comma 2 LR 80/2015 (lett.e)	(UoM ITADBR093) Ombrone 1 - U.I.O. Pianura Grossetana	€ 496.266,04	Risorse statali della Presidenza del Consiglio dei Ministri, annualità 2021, D.P.C.M. 18.06.2021	Adeguamento idraulico del T. Trisolla
<b>TOTALE</b>					<b>€ 35.975.926,23</b>		