Allegato E

CONCESSIONE TEMPORANEA PER L'UTILIZZO DI AREA DEL DEMANIO IDRICO
Pratica SiDIT n. 748/2021 (Proc. n. 7147/2022)

DESCRIZIONE BENE DEMANIALE

Il bene si trova in Provincia di Grosseto, Comune di Sorano, in loc. Montorio, su terreni di proprietà pubblica inserita nella particella "ACQUE" del NCT, in corrispondenza dei fogli nn. 13, 14, 17, 29, 31 e 32, all'interno dell'alveo del torrente Stridolone (TS61814 – TS61874 – TS61897 – TS62041 – TS62184 – TS62191 – TS62279 - TS62288), appartenente al reticolo idrografico (Interregionale) di cui alla L.R. 79/2012 e ss.mm.ii., per una superficie totale di mq 161.520, per un tratto di lunghezza di 2.350 ml**.**

USO RICHIESTO
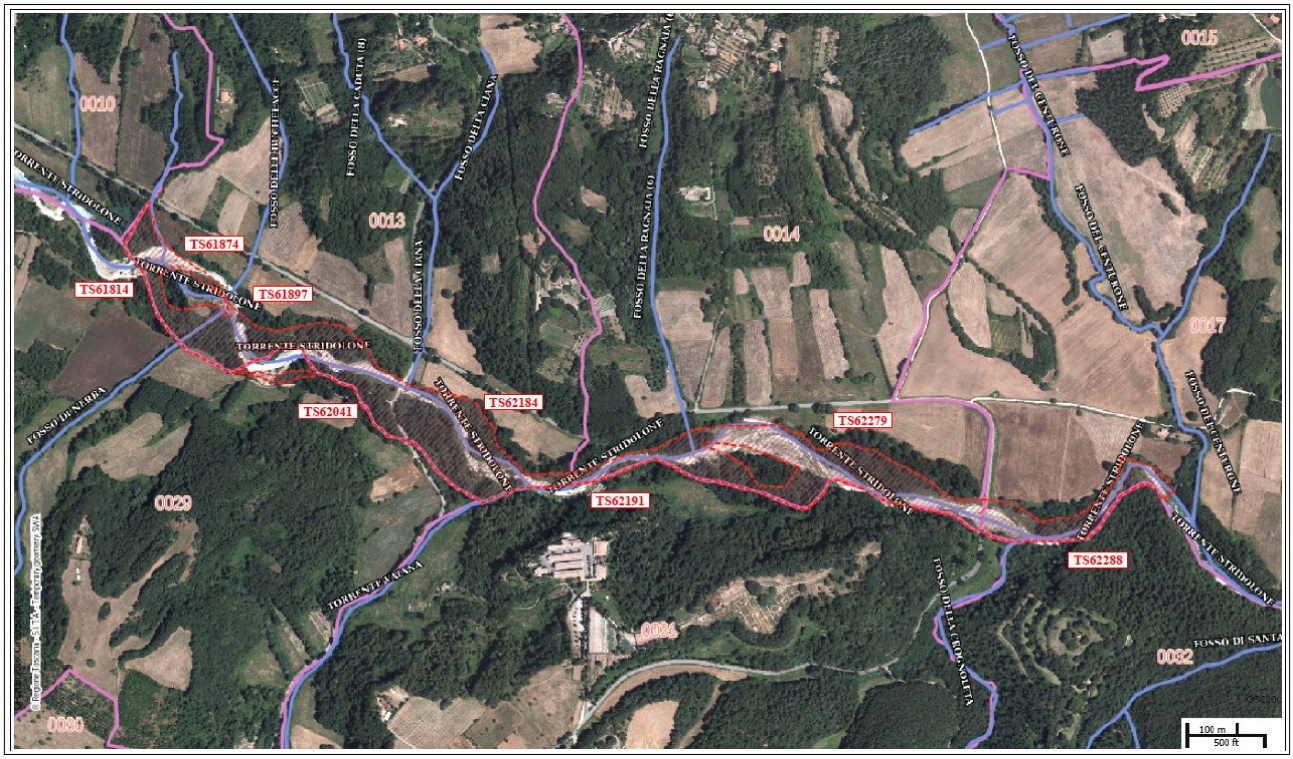
L'uso richiesto è il taglio di vegetazione arborea e arbustiva (Tip. 8.3 - Delibera della Giunta Regionale n. 888 del 07/08/2017 e ss.mm.ii).