



Regione Toscana



ALLEGATO A)

**PROVVEDIMENTO ATTUATIVO DI
DETTAGLIO 2014-20**

VERSIONE XVI

1. FINALITÀ DEL DISPOSITIVO

Il **Provvedimento Attuativo di Dettaglio (PAD)** del POR FSE 2014-20 rappresenta, in continuità con l'omologo atto predisposto dalla Regione Toscana per l'attuazione del periodo di programmazione comunitaria 2007-13, un documento nel quale vengono definite in maniera articolata le responsabilità, le competenze e le allocazioni finanziarie dei soggetti deputati alla programmazione, gestione, controllo e pagamento degli interventi.

Esso è espressione diretta della strategia regionale per lo sviluppo delle risorse umane contenuta nel POR, approvato con Decisione della Commissione Europea C(2020)5779 recante modifica della Decisione della Commissione Europea C(2014)9913, rappresentandone quindi una appendice con caratteristiche fortemente operative finalizzate a fornire un utile e immediato supporto per l'avvio esecutivo della programmazione regionale. La presente versione mantiene la medesima impostazione complessiva del documento approvato con la DGR 197/2015 e successive modifiche e integrazioni.

Nel successivo **§ 2 - Descrizione del sistema organizzativo e gestionale**, sarà effettuata una breve descrizione del modello di *governance* nel cui ambito verrà effettuata l'attuazione del Programma.

Il **§ 3 - Ripartizione finanziaria complessiva e di dettaglio**, è riservato alla presentazione delle risorse finanziarie e a come esse sono allocate per rispondere ai vari livelli della programmazione.

Infine, nel **§ 4 - Schede attività**, sono descritti nel dettaglio i contenuti della programmazione attuativa, fino cioè all'osservazione dell'**attività**, unità ultima di riferimento per la predisposizione degli atti di procedura di evidenza pubblica di supporto all'attuazione, e quindi del monitoraggio fisico, finanziario e procedurale.

2. DESCRIZIONE DEL SISTEMA ORGANIZZATIVO E GESTIONALE

La struttura organizzativa definita per l'attuazione del POR FSE 2014-2020, descritta in maniera articolata nell'ambito dei Sistemi di gestione e controllo (Si.Ge.Co) del Programma, contribuisce a garantire il perseguimento, nella realizzazione degli interventi previsti, del principio comunitario della "sana gestione finanziaria dei Fondi".

Rispetto alle impostazioni esistenti nelle precedenti Programmazioni FSE, sono presenti quindi alcune rilevanti novità, tra le quali si segnalano:

- l'accentramento delle funzioni di **programmazione e indirizzo strategico** a livello regionale in grado al contempo di definire le linee di intervento a livello territoriale;
- la riduzione del numero degli **Organismi Intermedi**, limitandone la presenza solo nei casi in cui l'attribuzione di funzioni dell'AdG sia riferita a soggetti esterni all'amministrazione regionale;
- l'articolazione operativa dell'Autorità di Gestione in **Responsabili di attività (RdA)** che, per competenza, programmano le azioni del POR FSE 2014-2020 e ne gestiscono parte delle risorse attraverso:
 - le proprie strutture (Settori regionali, con i quali gli RdA sostanzialmente coincidono);
 - enti/uffici esterni all'amministrazione regionale che, mediante convenzioni bilaterali, saranno individuati quali Organismi Intermedi per lo svolgimento di determinati compiti delegati dall'Autorità di Gestione/RdA. Gli Organismi Intermedi per la programmazione 2014-2020 saranno tre e nello specifico:
 - Azienda Regionale per il Diritto allo Studio Universitario (ARDSU);
 - Sviluppo Toscana;
 - Agenzia Regionale Toscana per l'Impiego (ARTI).

Il sistema di **governance** della programmazione comunitaria ha visto l'attuazione di una fase di transizione – in parte ancora non conclusa - necessaria per la definizione del processo normativo che ha investito ambiti istituzionali di interesse per le materie della formazione e del lavoro.

In primo luogo, in seguito alla Legge 56/2014 "Disposizioni sulle città metropolitane, sulle province, sulle unioni e fusioni di comuni" (cd. *Legge Delrio*), a livello regionale è stato effettuato un processo di riorganizzazione che ha riguardato la distribuzione delle competenze e del relativo personale tra regione e province¹. In particolare, le competenze relative alla formazione professionale sono state attribuite alla regione, e ciò ha comportato l'esigenza di predisporre una nuova e diversa cornice organizzativa.

Inoltre, si è svolta una complessa attività di riordino istituzionale e amministrativo nazionale e regionale in tema di "lavoro", che, ha portato all'istituzione dell'Agenzia Nazionale per le Politiche Attive del Lavoro (ANPAL), e alla costituzione con legge regionale n.59/2014, della Agenzia regionale per il lavoro.

In base a quanto disposto dalla LR 82/2015, la Regione Toscana ha assunto, a partire dal 2016, oltre alle funzioni di programmazione, le funzioni di gestione delle politiche attive del lavoro e la responsabilità dei centri per l'impiego (come previsto dal decreto 150/2015) e, con l'approvazione della Legge regionale 28/2018, ha concretamente dato avvio al funzionamento

¹ La LR 22/2015 ha disposto il riordino di funzioni esercitate dalle province e dalla Città metropolitana di Firenze. In particolare, sono state oggetto di trasferimento alla Regione, le seguenti: funzioni in materia di orientamento e formazione professionale, compresa la formazione e qualificazione professionale degli operatori turistici.

dell'agenzia, denominata ARTI (Agenzia Regionale Toscana per l'Impiego)².

A livello organizzativo, per quanto qui di interesse, il processo si è concluso mediante alcuni atti tesi al riassetto delle strutture che fanno riferimento alla Direzione Istruzione e Formazione (D.D. 6301/15, D.D. 6443/15, D.D. 606/16) ed alla istituzione e relativa strutturazione delle Direzione Lavoro a cui sono confluite le funzioni di servizi e politiche attive e passive del lavoro (DGR 30/2016 e D.D. 685/2016).

Con DGR n. 99 del 15/02/2021 è stata stabilita la configurazione iniziale per la XI legislatura degli assetti organizzativi della Direzione Generale della Giunta regionale e delle direzioni sulla base delle rispettive competenze così come definite con DPGR n. 16/2021 e con DGR n. 38/2021. A tal fine, le competenze di cui sopra, sono inquadrare sotto la Direzione Istruzione, Formazione, Ricerca e Lavoro.

Infine, con DD 6888 del 28/04/2021 è stato ridefinito l'assetto organizzativo della Direzione Istruzione, Formazione, Ricerca, Lavoro, con decorrenza dal 24 maggio 2021 di cui il PAD ha tenuto conto per la distribuzione delle attività secondo le competenze assegnate a ciascuno dei settori responsabili.

Si riporta di seguito la rappresentazione grafica del **modello di governance** sin qui delineato.

² La Regione, attraverso l'Agenzia Regionale Toscana per l'Impiego che gestisce i centri per l'impiego, svolge in forma integrata le attività previste dall'articolo 18 del d.lgs. 150/2015, nei confronti dei disoccupati e dei lavoratori beneficiari di strumenti di sostegno al reddito in costanza di rapporto di lavoro e a rischio di disoccupazione.

REGIONE TOSCANA - PROGRAMMA OPERATIVO FSE 2014-20

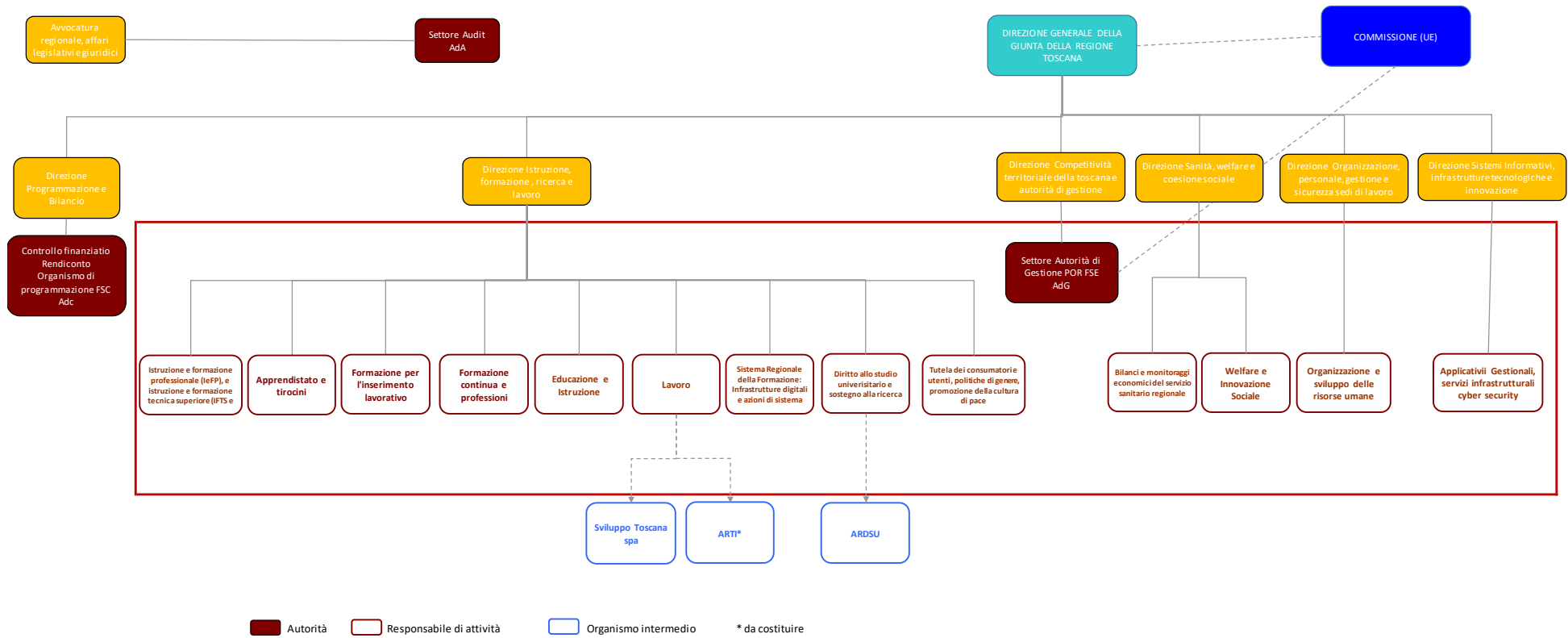

Con riguardo al ruolo degli **Organismi intermedi**, si può delineare la seguente situazione, naturalmente suscettibile di variazioni nel corso della programmazione attuativa (le quali saranno in tal caso confermate negli accordi formali tra Autorità di Gestione e singolo Organismo intermedio, nonché riportate nel presente documento).

1. All'**Azienda Regionale per il Diritto allo Studio Universitario (ARDSU)** è affidata la realizzazione di tre linee di intervento: l'Orientamento verso l'università, nella scelta dei corsi post laurea e all'uscita dall'università (attività C.2.1.1.a), i Tirocini curriculari (attività C.2.1.2.c) e i Voucher per frequenza di corsi post laurea in Italia (attività C.2.1.3.b). A tal fine, come evidenziato nella Tabella 5.13, sono ad essa assegnati complessivamente circa 4,0 meuro. L'Ardsu programmerà e gestirà gli interventi e i relativi fondi in autonomia, ma dovrà attenersi alle linee di indirizzo e di attuazione che le verranno fornite dal RdA di riferimento, cioè il Settore Diritto allo studio universitario e sostegno alla ricerca.
2. Diversamente dal precedente Organismo intermedio, **Sviluppo Toscana** non dispone di una specifica assegnazione finanziaria e non effettua attività di programmazione degli interventi. Il suo compito è quello di supportare, in particolar modo attraverso l'assunzione di funzioni di *gestione e rendicontazione-controllo-pagamento* degli interventi, il RdA *Settore Lavoro* (di cui ha svolto attività in riferimento agli avvisi sugli incentivi all'occupazione approvati dal 2014 al 2017 e per l'avviso sui lavori di pubblica utilità approvato nel 2015), ed il *Settore Formazione continua e professioni* (limitatamente ai tirocini in praticantato, attività svolta per gli avvisi approvati dal 2014 al 2016 cui ne è affidata la responsabilità).
3. L'**Agenzia Regionale Toscana per l'impiego (ARTI)**, istituita con Legge Regionale n.28 del 08 giugno 2018. Al momento della redazione della presente versione del PAD 2014-20 sono in corso di definizione le funzioni che dovrà assumere come Organismo Intermedio.

3. RIPARTIZIONE FINANZIARIA COMPLESSIVA E DI DETTAGLIO

La dotazione complessiva del POR FSE 2014-20 della Regione Toscana ammonta a **746.389.834** euro.

L'importo pari a 43.977.792 euro, in coerenza con quanto disposto dagli artt. 20, 21 e 22 del Regolamento (UE) n. 1303/2013, costituisce la riserva di efficacia dell'attuazione ed è entrato nella piena disponibilità del POR, così come stabilito nel suo piano finanziario, a seguito del completo conseguimento dei target fissati al 2018 (cfr. Decisione C(2019) 5636) per tutti gli Assi del Programma (ad eccezione dell'Assistenza Tecnica a cui il quadro di riferimento dell'efficacia non si applica).

Regolamento (UE) 1303/13

Articolo 20, c. 1. Riserva di efficacia dell'attuazione

Il 6 % delle risorse destinate al FESR, al FSE e al Fondo di coesione, a titolo dell'obiettivo Investimenti in favore della crescita e dell'occupazione di cui all'articolo 89, paragrafo 2, lettera a), del presente regolamento, nonché al FEASR e alle misure finanziate a titolo di gestione concorrente conformemente al regolamento FEAMP, costituisce una riserva di efficacia dell'attuazione che è stabilita nell'accordo e nei programmi di partenariato ed è destinata a priorità specifiche conformemente all'articolo 22 del presente regolamento.

Articolo 21, c. 2. Verifica di efficacia dell'attuazione

La verifica dell'efficacia dell'attuazione esamina il conseguimento dei target intermedi dei programmi a livello delle priorità, sulla base delle informazioni e delle valutazioni fornite nella relazione annuale sullo stato di attuazione presentata dagli Stati membri nel 2019.

Articolo 22, c. 3 Applicazione del quadro di riferimento dell'efficacia dell'attuazione

La riserva di efficacia dell'attuazione è destinata soltanto a programmi e priorità che hanno conseguito i propri target intermedi. Se le priorità hanno conseguito i propri target intermedi, l'importo della riserva di efficacia dell'attuazione prevista per la priorità è ritenuta definitivamente assegnata sulla base della decisione della Commissione di cui al paragrafo 2.

Il quadro di riferimento dell'efficacia dell'attuazione prevede altresì target finali da conseguire entro il 2023 per il cui conseguimento, ai soggetti responsabili (RdA e OI) delle specifiche attività, è assegnato il compito di porre in essere le adeguate modalità di attuazione per il completo raggiungimento dei target finali al 2023, che sarà esaminato dalla CE nell'ambito del Rapporto finale di attuazione del Programma.

Sulla base di tali premesse, le successive tabelle 1 e 2 riportano la dotazione complessiva del Programma, distinta per quota comunitaria e nazionale (stato/regione)³, rispettivamente a livello di Assi prioritari e di annualità. La tabella 3, inoltre, offre un quadro di sintesi della distribuzione per Asse prioritario e anno della dotazione complessiva del Programma.

Nella tabella 4 è rappresentata l'intera struttura della programmazione attuativa, con la puntuale indicazione dell'assegnazione finanziaria complessiva, fino al livello della singola Attività.

³ Gli importi risultanti dall'applicazione di tali percentuali a ciascuna attività per la distribuzione del finanziamento fra le quote UE/Stato/Regione non trovano piena corrispondenza con gli importi complessivi che si ottengono dall'applicazione delle percentuali 50/35/15 al totale del POR pertanto sarà necessario applicare dei riallineamenti fra la quota Stato e Regione in fase di chiusura del programma.

Le attività evidenziate in blu sono quelle i cui risultati fisici sono collegati ai target finali del quadro di riferimento della riserva di efficacia.

La tabella 5 offre un quadro di sintesi della dotazione distribuita per competenza e annualità.

Successivamente, le tabelle 5.1 - 5.17 mostrano il dettaglio per attività della assegnazione finanziaria per competenza e annualità.

Si evidenzia che nell'istituzione degli atti di impegno e spesa delle risorse pubbliche ad essi assegnate, i soggetti responsabili sono tenuti ad utilizzare le seguenti percentuali di cofinanziamento:

Per tutti gli Assi escluso l'Asse E - Assistenza Tecnica:

- Quota di cofinanziamento FSE: 50,00%
- Quota di cofinanziamento statale: 34,33%
- Quota di cofinanziamento regionale: 15,67%

Per l'Asse E - Assistenza Tecnica:

- Quota di cofinanziamento FSE: 50,00%
- Quota di cofinanziamento statale: 50,00%

Per motivi di quadratura contabile con i tassi di cofinanziamento del piano finanziario del settennio, sono leggermente modificate le percentuali di cofinanziamento per le schede di seguito riportate con evidenza delle relative percentuali:

Scheda A.2.1.3.B (Asse A):

- Quota di cofinanziamento FSE: 50,00%
- Quota di cofinanziamento statale: 34,36%
- Quota di cofinanziamento regionale: 15,64%

scheda B.2.2.1.A (Asse B):

- Quota di cofinanziamento FSE: 50,00%
- Quota di cofinanziamento statale: 34,49%
- Quota di cofinanziamento regionale: 15,51%

In merito alle risorse di Assistenza tecnica, le cui attività, con l'eccezione delle attività E.1.1.1.b, E.1.1.1.f, E.1.1.1.g, E.1.1.1.h, E.1.1.1.i, E.1.1.1.l, E.1.1.1.m, E.1.1.1.n, E.1.1.1.o ed E.1.1.1.p sono in capo all'Autorità di Gestione, è stata prevista, in accordo con l'Autorità di Audit e con l'Autorità di certificazione, una procedura *ad hoc*, che consente, in seguito a specifica autorizzazione dell'AdG, di utilizzare risorse finanziarie da parte degli RdA e dell'AdA.

Relativamente alle priorità territoriali i singoli RdA nella programmazione delle risorse assegnate, coerentemente con gli obiettivi e le azioni descritti nelle schede attività, daranno seguito a quanto previsto dal POR e dai criteri di selezione delle operazioni in materia di supporto all'attuazione della strategia regionale per le aree urbane e per le aree interne attraverso la previsione di **riserve finanziarie dedicate o criteri di priorità** nella selezione di progetti che possono generare impatti sul conseguimento degli obiettivi assunti in tema di aree interne e sviluppo urbano sostenibile.

Per quanto concerne lo sviluppo urbano, due sono in particolare gli interventi individuati nel POR:

- implementazione di buoni servizio anche in ottica di conciliazione dei tempi di vita e di lavoro, per favorire l'accesso dei nuclei familiari alla rete dei servizi socioeducativi e a ciclo diurno e per favorire l'incremento di qualità dei servizi sia in termini di prestazioni erogate che di estensione delle fasce orarie e di integrazione della filiera;
- implementazione di buoni servizio per favorire l'accesso dei nuclei familiari alla rete dei servizi

REGIONE TOSCANA - PROGRAMMA OPERATIVO FSE 2014-20

sociosanitari domiciliari e a ciclo diurno, e per favorire l'incremento di qualità dei servizi sia in termini di prestazioni erogate che di estensione delle fasce orarie e di integrazione della filiera, promozione dell'occupazione regolare.

In merito si ricorda che nel POR è prevista l'allocazione dello 0,7% della dotazione finanziaria complessiva attraverso interventi che insistono sulle aree urbane e dell'1% per l'attuazione della strategia per le aree interne.

La Regione Toscana ha proceduto all'avvio della nuova programmazione comunitaria sin dalla data di ammissibilità della spesa (1° gennaio 2014) anche in assenza dell'approvazione del POR FSE 2014/2020, attraverso un'anticipazione di risorse regionali per circa 34 milioni di euro, come stabilito nella Decisione n. 3 del 17/03/2014 e autorizzato dall'art. 71 della Legge regionale 57/2013 (Legge Finanziaria per l'anno 2014) sul Bilancio di previsione 2014. Sul Bilancio di previsione 2015 sono poi stati aggiunti altri 6 milioni di euro come anticipazione.

Questo al fine di garantire una immediata attuazione dei programmi operativi e per assicurare continuità con la passata fase di programmazione 2007/2013.

Il criterio di riparto annuale della quota di anticipazione sugli Assi A, B e C, è stato il seguente:

- circa € 34mil. Asse A: 40% anno di riparto 2014 + anno di riparto 2015, 30% 2016 e 30% anno 2017;
- € 2mil. Asse B: 40% anno di riparto 2015, 30% anno di riparto 2016 e 30% anno 2017;
- circa € 4mil. Asse C: 40% anno di riparto 2014 + anno di riparto 2015, 30% anno 2016 e 30% anno 2017.

Prospetto di riepilogo della ripartizione annuale delle risorse in anticipazione

Risorse finanziarie	Asse	Annualità	Percentuale
~34Meuro	A - Occupazione	2014+2015	40%
		2016	30%
		2017	30%
~2Meuro	B - Inclusione sociale e lotta alla povertà	2015	40%
		2016	30%
		2017	30%
~4Meuro	C - Istruzione e formazione	2014+2015	40%
		2016	30%
		2017	30%

REGIONE TOSCANA - PROGRAMMA OPERATIVO FSE 2014-20

Tabella 1 - Ripartizione per Asse e Fondo

Asse	Dotazione complessiva POR					
	Quota comunitaria FSE	Quota nazionale			Importo totale	%
		Totale	Stato	Regione		
Asse A - Occupazione	170.609.876	170.609.876	17.334.222	53.275.654	341.219.752	45,7%
Asse B - Inclusione sociale e lotta alla povertà	112.352.917	112.352.917	77.268.927	35.083.990	224.705.834	30,1%
Asse C - Istruzione e formazione	73.305.007	73.305.007	50.414.350	22.890.657	146.610.014	19,6%
Asse D - Capacità istituzionale e amministrativa	2.267.853	2.267.853	1.559.680	708.173	4.535.706	0,6%
Asse E - Assistenza tecnica	14.659.264	14.659.264	14.659.264	-	29.318.528	3,9%
Totale	373.194.917	373.194.917	261.236.442	111.958.475	746.389.834	100%

REGIONE TOSCANA - PROGRAMMA OPERATIVO FSE 2014-20

Tabella 2 - Ripartizione per Anno e Fondo

Anno	Dotazione complessiva POR				
	Quota comunitaria FSE	Quota nazionale			Importo totale
		Totale	Stato	Regione	
2014	43.673.797	43.673.797	30.571.658	13.102.139	87.347.594
2015	46.321.696	46.321.696	32.425.187	13.896.509	92.643.392
2016	53.127.759	53.127.759	37.189.431	15.938.328	106.255.518
2017	54.191.038	54.191.038	37.933.727	16.257.311	108.382.076
2018	55.275.566	55.275.566	38.692.896	16.582.670	110.551.132
2019	56.381.761	56.381.761	39.467.233	16.914.528	112.763.522
2020	64.223.300	64.223.300	44.956.310	19.266.990	128.446.600
Totale	373.194.917	373.194.917	261.236.442	111.958.475	746.389.834

REGIONE TOSCANA - PROGRAMMA OPERATIVO FSE 2014-20

Tabella 3 - Ripartizione dotazione complessiva per Asse e Anno

Asse	2014	2015	2016	2017	2018	2019	2020	Totale
Asse A - Occupazione	43.914.354	46.475.940	53.112.868	50.284.424	53.245.780	47.917.717	46.268.669	341.219.752
Asse B - Inclusione sociale e lotta alla povertà	20.358.985	21.880.346	25.869.215	32.130.644	31.072.692	38.103.631	55.290.321	224.705.834
Asse C - Istruzione e formazione	18.898.714	19.935.488	22.311.343	21.041.780	21.300.774	21.708.537	21.413.378	146.610.014
Asse D - Capacità istituzionale e amministrativa	681.637	645.882	711.870	589.944	509.842	523.097	873.434	4.535.706
Asse E - Assistenza tecnica	3.493.904	3.705.736	4.250.222	4.335.284	4.422.044	4.510.540	4.600.798	29.318.528
Totale	87.347.594	92.643.392	106.255.518	108.382.076	110.551.132	112.763.522	128.446.600	746.389.834

Tabella 4 - Ripartizione di dettaglio dotazione complessiva per attività

Priorità	Obiettivo specifico	Azione POR	Codice	Attività	RdA/OI	%	VA Totale
ASSE A - OCCUPAZIONE						45,7%	341.219.752
Priorità d'investimento A.1 (8.i) - Accesso all'occupazione per le persone in cerca di lavoro e inattive, compresi i disoccupati di lunga durata e le persone che si trovano ai margini del mercato del lavoro, nonché attraverso iniziative locali per l'occupazione e il sostegno alla mobilità professionale	Ob. Specifico A.1.1 - Ridurre il numero dei disoccupati di lunga durata e sostenere adeguatamente le persone a rischio di disoccupazione di lunga durata	A.1.1.1 - Incentivi all'assunzione ed altre misure di politica attiva, tra cui azioni di mobilità professionale, con particolare attenzione ai settori che offrono maggiori prospettive di crescita (prioritariamente nell'ambito di: green economy, blue economy, servizi alla persona, servizi socio-sanitari, valorizzazione del patrimonio culturale, ICT)	A.1.1.1.a	Incentivi all'assunzione e alla trasformazione dei contratti di lavoro verso forme stabili	Settore Lavoro	1,1%	8.577.193
		A.1.1.2 - Percorsi di sostegno alla creazione d'impresa e al lavoro autonomo, ivi compreso il trasferimento d'azienda (ricambio generazionale)	A.1.1.2.a	Percorsi e servizi integrati (orientamento, formazione, consulenza) per la creazione d'impresa e di lavoro autonomo	Settore Formazione continua e professioni	0,3%	2.358.349
			A.1.1.2.b	Voucher per il supporto alla creazione di percorsi imprenditoriali attraverso l'accesso a servizi di co-working	Settore Formazione continua e professioni	0,1%	444.153
		A.1.1.3 - Misure di politica attiva, con particolare attenzione ai settori che offrono maggiori prospettive di crescita (ad esempio nell'ambito di: green economy, blue economy, servizi alla persona, servizi socio-sanitari, valorizzazione del patrimonio culturale, ICT)	A.1.1.3.a	Interventi di informazione, orientamento e consulenza finalizzati all'occupabilità	Settore Lavoro	10,1%	75.022.264
			A.1.1.3.b	Lavori di pubblica utilità (LPU)	Settore Lavoro	0,2%	1.759.636
			A.1.1.3.c	Tirocini finalizzati all'inserimento o al reinserimento al lavoro	Settore Apprendistato e Tirocini	0,1%	653.575
		TOTALE PI 8i					
Priorità d'investimento A.2 (8.ii) - Integrazione sostenibile nel mercato del lavoro dei giovani, in particolare	Ob. Specifico A.2.1 - Aumentare l'occupazione dei giovani	A.2.1.1 - Creazione e rafforzamento di punti di contatto per il profiling, l'accompagnamento al lavoro, l'orientamento, il bilancio di competenze e l'inserimento in percorsi di formazione ed inserimento lavorativo anche per i NEET	A.2.1.1.a	Interventi di informazione, orientamento e consulenza finalizzati all'occupabilità	Settore Lavoro	5,1%	37.873.350

Priorità	Obiettivo specifico	Azione POR	Codice	Attività	RdA/OI	%	VA Totale
quelli che non svolgono attività lavorative, non seguono studi né formazioni, inclusi i giovani a rischio di esclusione sociale e i giovani delle comunità emarginate, anche attraverso l'attuazione della Garanzia per i Giovani		A.2.1.2 - Percorsi di sostegno (servizi di accompagnamento e/o incentivi) alla creazione d'impresa e al lavoro autonomo, ivi compreso il trasferimento d'azienda (ricambio generazionale)	A.2.1.2.a	Percorsi e servizi integrati (orientamento, formazione, consulenza) per la creazione d'impresa e di lavoro autonomo	Settore Formazione continua e professioni	0,2%	1.562.302
		A.2.1.3 - Misure di politica attiva, tra le quali l'apprendistato, incentivi all'assunzione, tirocini e altre misure di integrazione istruzione/formazione/lavoro, azioni di mobilità professionale, con particolare attenzione ai settori che offrono maggiori prospettive di crescita (prioritariamente nell'ambito di: green economy, blue economy, servizi alla persona, servizi socio-sanitari, valorizzazione del patrimonio culturale, ICT)	A.2.1.3.a	Tirocini di orientamento e formazione, inserimento e reinserimento, praticantato	Settore Apprendistato e Tirocini	7,2%	54.101.155
			A.2.1.3.b	Servizio civile	Settore Welfare e Innovazione Sociale	4,3%	31.855.725
			A.2.1.3.c	Percorsi di formazione per i giovani assunti con contratto di apprendistato professionalizzante	Settore Apprendistato e Tirocini	0,0%	5.000
			A.2.1.3.d	Misure di integrazione istruzione/formazione/lavoro, (anche impresa formativa simulata) campagne informative e servizi a supporto delle imprese, degli Organismi Formativi, delle scuole e dei soggetti del mercato del lavoro interessati a vario titolo nell'attuazione del Sistema Duale, finalizzati all'attivazione di contratti di apprendistato in duale	Settore Apprendistato e Tirocini	0,4%	3.158.336
			A.2.1.3.f	Tirocini di orientamento e formazione: incentivi all'assunzione	Settore Apprendistato e Tirocini	0,3%	2.008.438
		A.2.1.4 - Percorsi formativi di IFP, accompagnati da azioni di comunicazione e di adeguamento dell'offerta in coerenza con le direttrici di sviluppo economico e imprenditoriale dei territori per aumentarne l'attrattività	A.2.1.4.a	Percorsi IEFP	Settore Istruzione e formazione professionale (IEFP) e istruzione e formazione tecnica superiore (IFTS e ITS)	4,6%	34.090.742
		A.2.1.5 - Stage (anche transnazionali), attività di laboratorio, metodologie di alternanza scuola lavoro per migliorare le transizioni istruzione/formazione/lavoro	A.2.1.5.a	Alternanza scuola-lavoro	Settore Istruzione e formazione professionale (IEFP) e istruzione e formazione tecnica superiore (IFTS e ITS)	0,9%	6.863.124

REGIONE TOSCANA - PROGRAMMA OPERATIVO FSE 2014-20

Priorità	Obiettivo specifico	Azione POR	Codice	Attività	RdA/OI	%	VA Totale
			A.2.1.5.b	Stage transnazionali per migliorare le transizioni istruzione/formazione/lavoro e favorire lo sviluppo delle soft skills	Settore Istruzione e formazione professionale (IEFP) e istruzione e formazione tecnica superiore (IFTS e ITS)	0,3%	1.874.742
		A.2.1.6 - Percorsi di formazione per i giovani assunti con contratto di apprendistato per la qualifica e il diploma professionale, preceduti e corredati da campagne informative e servizi a supporto delle imprese	A.2.1.6.a	Percorsi di formazione per i giovani assunti con contratto di apprendistato per la qualifica e il diploma professionale	Settore Apprendistato e Tirocini	0,0%	5.000
		A.2.1.7 - Percorsi di apprendistato di alta formazione e ricerca e campagne informative per la promozione dello stesso tra i giovani e altre forme di alternanza fra alta formazione, lavoro e ricerca	A.2.1.7.a	Assegni di ricerca e altre forme di alternanza fra alta formazione, lavoro e ricerca	Settore Diritto allo Studio Universitario e Sostegno alla Ricerca	1,3%	9.908.664
		A.2.1.8 - Partecipazione a percorsi di ITS connessi con i fabbisogni espressi dal tessuto produttivo	A.2.1.8.a	Percorsi ITS	Settore Istruzione e formazione professionale (IEFP) e istruzione e formazione tecnica superiore (IFTS e ITS)	3,8%	28.260.560
TOTALE PI 8ii						28,4%	211.666.138

Priorità	Obiettivo specifico	Azione POR	Codice	Attività	RdA/OI	%	VA Totale
Priorità d'investimento A.3 (8.iv) - Uguaglianza tra uomini e donne in tutti i settori, incluso l'accesso all'occupazione e alla progressione della carriera, la conciliazione della vita professionale con la vita privata e la promozione della parità di retribuzione per uno stesso lavoro o un lavoro di pari valore	Ob. Specifico A.3.1 - Aumentare l'occupazione femminile	A.3.1.1 - Incentivi all'assunzione ed altre misure di politica attiva, tra cui azioni di mobilità professionale, con particolare attenzione ai settori che offrono maggiori prospettive di crescita (prioritariamente nell'ambito di: green economy, blue economy, servizi alla persona, servizi socio-sanitari, valorizzazione del patrimonio culturale, ICT)	A.3.1.1.a	Incentivi all'assunzione donne	Settore Lavoro	0,9%	7.052.699
TOTALE PI 8iv						0,9%	7.052.699
Priorità d'investimento A.4 (8.v) - Adattamento dei lavoratori, delle imprese e degli imprenditori ai cambiamenti	Ob. Specifico A.4.1 - Favorire la permanenza al lavoro e la ricollocazione dei lavoratori coinvolti in situazioni di crisi (settoriali e di grandi aziende)	A.4.1.1 - Azioni integrate di politiche attive e politiche passive, tra cui azioni di riqualificazione e di outplacement dei lavoratori coinvolti in situazioni di crisi collegate a piani di riconversione e ristrutturazione aziendale	A.4.1.1.a	Azioni di riqualificazione e di outplacement dei lavoratori coinvolti in situazioni di crisi collegate a piani di riconversione e ristrutturazione aziendale	Settore Formazione continua e professioni	1,4%	10.756.512
			A.4.1.1.b	Azioni di formazione continua rivolte ai professionisti e agli imprenditori per sostenere l'adattabilità delle imprese (anche per favorire passaggi generazionali)	Settore Formazione continua e professioni	1,7%	12.406.345
			A.4.1.1.c	Interventi di formazione a favore degli occupati (lavoratori e imprenditori), in particolare nell'area R&S e innovazione tecnologica	Settore Formazione continua e professioni	0,5%	3.812.469
			A.4.1.1.d	Servizi e di azioni di empowerment finalizzate a rafforzare i percorsi di professionalizzazione e stabilizzazione professionale ed occupazionale dei lavoratori	Settore Lavoro	0,4%	3.081.968

Priorità	Obiettivo specifico	Azione POR	Codice	Attività	RdA/OI	%	VA Totale
TOTALE PI 8v						4,0%	30.057.294
Priorità d'investimento A.5 (8.vii) - Modernizzazione delle istituzioni del mercato del lavoro, come i servizi pubblici e privati di promozione dell'occupazione, migliorando il soddisfacimento delle esigenze del mercato del lavoro, anche attraverso azioni che migliorino la mobilità professionale transnazionale, nonché attraverso programmi di mobilità e una migliore cooperazione tra le istituzioni e i soggetti interessati	Ob. Specifico A.5.1 - Migliorare l'efficacia e la qualità dei servizi per il lavoro	A.5.1.1 - Integrazione e consolidamento della rete Eures all'interno dei servizi per il lavoro e azioni integrate per la mobilità transnazionale e nazionale	A.5.1.1.a	Borse di mobilità professionali	Settore Lavoro	0,4%	2.956.299
		A.5.1.2 - Azioni di comunicazione e di animazione territoriale relative alla disponibilità dell'offerta dei servizi	A.5.1.2.a	Campagne informative	Settore Lavoro	0,1%	771.152
TOTALE PI 8vii						0,5%	3.727.451
ASSE B - INCLUSIONE SOCIALE E LOTTA ALLA POVERTA'						30,1%	224.705.834
Priorità d'investimento B.1 (9.i) - Inclusione attiva, anche per promuovere le pari opportunità e	Ob. Specifico B.1.1 - Incremento dell'occupabilità e della partecipazione al mercato del lavoro delle persone	B.1.1.1 - Interventi di presa in carico multi professionale, finalizzati all'inclusione lavorativa delle persone con disabilità attraverso la definizione di progetti personalizzati. Promozione della diffusione e personalizzazione del modello ICF	B.1.1.1.a	Inserimento soggetti disabili	Settore Welfare e Innovazione Sociale	3,8%	28.354.012

Priorità	Obiettivo specifico	Azione POR	Codice	Attività	RdA/OI	%	VA Totale
la partecipazione attiva, e migliorare l'occupabilità	maggiormente vulnerabil	(International Classification of Functioning, Disability and Health) su scala territoriale. Interventi di politica attiva specificamente rivolti alle persone con disabilità					
		B.1.1.2 - Interventi di presa in carico multi professionale finalizzati all'inclusione lavorativa di persone maggiormente vulnerabili e a rischio di discriminazione e in generale alle persone che per diversi motivi sono presi in carico dai servizi sociali: percorsi di empowerment (ad es. interventi di recupero delle competenze di base rivolti a tossicodipendenti, detenuti etc.), misure per l'attivazione e accompagnamento di percorsi imprenditoriali, anche in forma cooperativa (es. accesso al credito, fondi di garanzia, microcredito d'impresa, forme di tutoraggio, anche alla pari)	B.1.1.2.a	Inserimento soggetti svantaggiati	Settore Welfare e Innovazione Sociale	1,4%	10.389.220
			B.1.1.2.b	Sostegno alle imprese che occupano soggetti vulnerabili	Settore Welfare e Innovazione Sociale	0,3%	2.279.381
		B.1.1.3 - Sostegno alle imprese per progetti integrati per l'assunzione, l'adattamento degli ambienti di lavoro, la valorizzazione delle diversità nei luoghi di lavoro (informazione e sensibilizzazione alle diversità, adozione di carte per le pari opportunità, codici di condotta, introduzione della figura del diversity manager, gestione del percorso lavorativo dei lavoratori con disabilità, etc.). Sviluppo e diffusione delle tecnologie assistite finalizzate all'inserimento lavorativo delle persone con disabilità	B.1.1.3.a	Incentivi all'occupazione disabili e interventi di presa in carico multi professionale, finalizzati all'inclusione lavorativa delle persone con disabilità	Settore Lavoro	0,8%	5.863.706
TOTALE PI 9i	6,3%	46.961.824				6,3%	46.886.319

Priorità	Obiettivo specifico	Azione POR	Codice	Attività	RdA/OI	%	VA Totale
Priorità d'investimento B.2 (9.iv) - Miglioramento dell'accesso a servizi accessibili, sostenibili e di qualità, compresi servizi sociali e cure sanitarie d'interesse generale	Ob. Specifico B.2.1 - Aumento/consolidamento/qualificazione dei servizi di cura socio-educativi rivolti ai bambini e dei servizi di cura rivolti a persone con limitazioni dell'autonomia	B.2.1.1 - Implementazione di buoni servizio (anche in ottica di conciliazione dei tempi di vita e di lavoro, per favorire l'accesso dei nuclei familiari alla rete dei servizi socioeducativi e a ciclo diurno e per favorire l'incremento di qualità dei servizi sia in termini di prestazioni erogate che di estensione delle fasce orarie e di integrazione della filiera)	B.2.1.1.a	Sostegno alla domanda di servizi per la prima infanzia e di servizi socioeducativi anche nei periodi di sospensione delle attività educative e scolastiche	Settore Educazione e Istruzione	0,8%	6.011.934
			B.2.1.1.b	Interventi in emergenza COVID-19. LAVORO: dispositivi di conciliazione vita-lavoro	Settore Educazione e Istruzione	1,8%	13.763.930
		B.2.1.2 - Sostegno a forme di erogazione e fruizione flessibile dei servizi per la prima infanzia, tra i quali nidi familiari, spazi gioco, centri per bambini e genitori, micronidi estivi anche in riferimento ad orari e periodi di apertura (nel rispetto degli standard fissati per tali servizi)	B.2.1.2.a	Sostegno a forme di erogazione e fruizione dei servizi per la prima infanzia	Settore Educazione e Istruzione	5,6%	41.549.349
		B.2.1.3 - Implementazione di buoni servizio [per favorire l'accesso dei nuclei familiari alla rete dei servizi sociosanitari domiciliari e a ciclo diurno, e per favorire l'incremento di qualità dei servizi sia in termini di prestazioni erogate che di estensione delle fasce orarie e di integrazione della filiera], promozione dell'occupazione regolare	B.2.1.3.a	Sostegno alle famiglie per l'accesso ai servizi di cura rivolti a persone con limitazioni dell'autonomia	Settore Welfare e Innovazione Sociale	2,9%	21.311.467
		B.2.1.4 - Formazione degli assistenti familiari e creazione di registri di accreditamento e di albi di fornitori di servizi di cura rivolti alle persone anziane e/o non autosufficienti	B.2.1.4.a	Intermediazione, orientamento e formazione nell'ambito dei servizi di cura	Settore Welfare e Innovazione Sociale	0,01%	75.505

Priorità	Obiettivo specifico	Azione POR	Codice	Attività	RdA/OI	%	VA Totale
	Ob. Specifico B.2.2 -Interventi emergenziali COVID-19	B.2.2.1- Sostegno al settore sanitario mediante il riconoscimento dei costi per l'assunzione e le premialità per il personale sanitario impegnato nel contrasto dell'emergenza e la dotazione di dispositivi di protezione individuale (per il personale sanitario e la popolazione)	B.2.2.1.a	Interventi in emergenza COVID-19: EMERGENZA SANITARIA (personale sanitario, incentivi, dispositivi di protezione individuale)	Settore Bilanci e monitoraggi economici del Servizio Sanitario Regionale	8,3%	62.170.290
		B.2.2.2 - Sostegno alle fasce più deboli della popolazione anche mediante aiuti alimentari	B.2.2.2.a	Interventi in emergenza COVID-19. SOCIALE: Sostegno a fasce sociali a rischio anche attraverso aiuti alimentari	Settore Welfare e Innovazione Sociale	4,0%	30.000.000
		B.2.2.2 -Sostegno alle fasce più deboli della popolazione anche mediante aiuti alimentari	B.2.2.2.b	Interventi in emergenza Covid 19: interventi a sostegno della parità di genere e della diffusione della cultura di genere	Settore tutela dei consumatori e utenti, politiche di genere, promozione della cultura di pace	0,1%	800.000
		B.2.2.3 - Riconoscimento delle indennità per i tirocini sospesi	B.2.2.3.a	Interventi in emergenza COVID-19: indennità per Tirocini sospesi	Settore Apprendistato e Tirocini	0,3%	2.137.040
TOTALE PI 9iv						23,8%	177.819.515
ASSE C - ISTRUZIONE E FORMAZIONE						19,6%	146.511.014
Priorità d'investimento C.1 (10.i) - Ridurre e prevenire l'abbandono scolastico precoce e promuovere l'uguaglianza di accesso a una istruzione prescolare, primaria e secondaria di buona qualità,	Ob. Specifico C.1.1 - Riduzione del fallimento formativo precoce e della dispersione scolastica e formativa	C.1.1.1 - Azioni di orientamento, di continuità e di sostegno alle scelte dei percorsi formativi	C.1.1.1.a	Orientamento scolastico	Settore Educazione e Istruzione	0,1%	524.021
			C.1.1.1.b	Anagrafe Educazione e Istruzione per il monitoraggio della dispersione scolastica	Settore Applicativi gestionali, servizi infrastrutturali e cyber security	0,3%	2.340.000
		C.1.1.2 - Formazione di docenti e formatori anche su approcci e metodologie innovative per il contrasto alla dispersione scolastica e per l'efficace integrazione di target specifici nella vita scolastica	C.1.1.2.a	Formazione operatori della scuola	Settore Educazione e Istruzione	0,0%	41.330

Priorità	Obiettivo specifico	Azione POR	Codice	Attività	RdA/OI	%	VA Totale
inclusi i percorsi di istruzione formale, non formale e informale, che consentano di riprendere l'istruzione e la formazione		C.1.1.3 - Azioni finalizzate a superare il divario digitale nell'accesso all'istruzione e alla formazione professionale anche mediante la messa a disposizione di dispositivi tecnologici e l'abilitazione all'utilizzo degli stessi	C.1.1.3.a	Interventi in emergenza COVID-19. ISTRUZIONE E FORMAZIONE : competenze digitali	Settore Istruzione e formazione professionale (IEFP) e istruzione e formazione tecnica superiore (IFTS e ITS)	0,2%	1.285.948
TOTALE PI 10i						0,6%	4.191.299
Priorità d'investimento C.2 (10.ii) - Migliorare la qualità e l'efficacia dell'istruzione superiore e di livello equivalente e l'accesso alla stessa, al fine di aumentare la partecipazione e i tassi di riuscita specie per i gruppi svantaggiati	Ob. Specifico C.2.1 - Innalzamento dei livelli di competenze, di partecipazione e di successo formativo nell'istruzione universitaria e/o equivalente	C.2.1.1 - Azioni di raccordo tra scuole e istituti di istruzione universitaria o equivalente per corsi preparatori di orientamento all'iscrizione all'istruzione universitaria o equivalente, anche in rapporto alle esigenze del mondo del lavoro	C.2.1.1.a	Orientamento verso l'università, nella scelta dei corsi post laurea e all'uscita dall'università	Ardsu	0,2%	1.282.234
		C.2.1.2 - Azioni per il rafforzamento dei percorsi di istruzione universitaria o equivalente, come orientamento, tirocini, work experience e azioni di mobilità nazionale e transnazionale volti a promuovere il raccordo fra l'istruzione terziaria e il sistema produttivo	C.2.1.2.a	Percorsi di alta formazione e ricerca (AFR): composti da periodi di formazione post laurea all'estero seguiti da periodi di ricerca presso università, centri di ricerca e imprese	Settore Diritto allo Studio Universitario e Sostegno alla Ricerca	0,5%	3.582.099
			C.2.1.2.b	Orientamento in uscita dall'Università	Settore Diritto allo Studio Universitario e Sostegno alla Ricerca	0,1%	492.525
			C.2.1.2.c	Tirocini curriculari, altre work experience e stage formativi	Ardsu	0,1%	852.964
		C.2.1.3 - Azioni per il rafforzamento dei percorsi di istruzione universitaria o equivalente post-lauream, volte a promuovere il raccordo tra istruzione terziaria, il sistema produttivo, gli istituti di ricerca, con particolare riferimento ai dottorati in collaborazione con le imprese e/o enti di ricerca in ambiti scientifici coerenti con le linee strategiche del PNR e della Smart specialisation regionale	C.2.1.3.a	Corsi di laurea e post laurea organizzati in rete fra università e enti di ricerca anche in collaborazione e con il cofinanziamento di imprese	Settore Diritto allo Studio Universitario e Sostegno alla Ricerca	4,2%	31.119.810
			C.2.1.3.b	Voucher per frequenza di corsi post laurea in italia	Ardsu	0,25%	1.869.261
			C.2.1.3.c	Borse di ricerca su tematiche culturali e socio economiche per uno sviluppo regionale equo e sostenibile: percorsi formativi <i>short term</i> nel contesto della partecipazione ad un progetto di ricerca.	Settore Diritto allo Studio Universitario e Sostegno alla Ricerca	0,04%	290.000

Priorità	Obiettivo specifico	Azione POR	Codice	Attività	RdA/OI	%	VA Totale
		C.2.1.4 - Interventi per l'internazionalizzazione dei percorsi formativi e per l'attrattività internazionale degli istituti di istruzione universitaria o equivalente, con particolare attenzione alla promozione di corsi di dottorato inseriti in reti nazionali e internazionali, nonché coerenti con le linee strategiche del Piano Nazionale della Ricerca	C.2.1.4.a	Voucher per frequenza di corsi post laurea e post dottorato all'estero realizzati anche in collaborazione fra università toscane ed estere	Settore Diritto allo Studio Universitario e Sostegno alla Ricerca	0,3%	2.517.764
TOTALE PI 10ii						5,6%	42.006.657
Priorità d'investimento C.3 (10.iv) - Migliorare l'aderenza al mercato del lavoro dei sistemi d'insegnamento e di formazione, favorendo il passaggio dall'istruzione al mondo del lavoro, e rafforzare e i sistemi di istruzione e formazione professionale e migliorandone la loro qualità, anche mediante meccanismi di anticipazione delle competenze, l'adeguamento dei curricula e l'introduzione e lo sviluppo di	Ob. Specifico C.3.1 - Accrescimento delle competenze della forza lavoro e agevolare la mobilità, l'inserimento/reinserimento lavorativo	C.3.1.1 - Interventi formativi (anche a domanda individuale) strettamente collegati alle esigenze di inserimento e reinserimento lavorativo, prioritariamente indirizzati ai target maggiormente sensibili (over 55, disoccupati di lunga durata, cittadini con bassa scolarità) e alle iniziative di formazione specialistica (in particolare rivolti alla green economy, blue economy, servizi alla persona, servizi socio-sanitari, valorizzazione del patrimonio culturale e delle attività culturali)) e per l'imprenditorialità. Percorsi formativi connessi al rilascio di qualificazioni inserite nei repertori nazionale o regionali (anche a domanda individuale) corredati ove appropriato da azioni di orientamento	C.3.1.1.a	Formazione per l'inserimento lavorativo	Settore Formazione per l'inserimento lavorativo	3,8%	28.176.616
			C.3.1.1.b	Formazione per l'inserimento lavorativo, in particolare a livello territoriale e a carattere ricorrente	Settore Formazione per l'inserimento lavorativo	5,2%	39.150.474
		C.3.1.2 - Costruzione del Repertorio nazionale dei titoli di studio e delle qualificazioni professionali collegato al quadro europeo (EQF) e implementazione del sistema pubblico nazionale di certificazione delle competenze con lo sviluppo e/o miglioramento dei servizi di	C.3.1.2.a	Sistema competenze	Settore Sistema Regionale della Formazione: Infrastrutture digitali e azioni di sistema	0,2%	1.733.682
			C.3.1.2.b	Accreditamento organismi formativi	Settore Sistema Regionale della Formazione: Infrastrutture digitali e azioni di sistema	0,1%	950.002

Priorità	Obiettivo specifico	Azione POR	Codice	Attività	RdA/OI	%	VA Totale
programmi di apprendimento basati sul lavoro, inclusi i sistemi di apprendimento duale e di apprendistato.		orientamento e di validazione e certificazione degli esiti degli apprendimenti conseguiti anche in contesti non formali e informali	C.3.1.2.c	Integrazione dei processi e dei sistemi informativi gestionali della formazione	Settore Applicativi gestionali, servizi infrastrutturali e cyber security	0,3%	2.109.194
			C.3.1.2.d	Supporto alla validazione delle competenze	Settore Lavoro	0,0%	265.413
	Ob. Specifico C.3.2 - Qualificazione dell'offerta di istruzione e formazione tecnica e professionale	C.3.2.1 - Azioni formative professionalizzanti connesse con i fabbisogni dei sistemi produttivi locali, e in particolare rafforzamento degli IFTS, e dei Poli tecnico professionali, in una logica di integrazione e continuità con l'Istruzione e la formazione professionale iniziale e in stretta connessione con i fabbisogni espressi dal tessuto produttivo	C.3.2.1.a	Corsi di Istruzione Formazione Tecnica Superiore (IFTS)	Settore Istruzione e formazione professionale (IEFP) e istruzione e formazione tecnica superiore (IFTS e ITS)	2,1%	15.727.726
			C.3.2.1.b	Attività dei poli tecnico-professionali	Settore Istruzione e formazione professionale (IEFP) e istruzione e formazione tecnica superiore (IFTS e ITS)	0,1%	1.089.500
			C.3.2.2.a	Rafforzamento degli Istituti tecnici e professionali	Settore Istruzione e formazione professionale (IEFP) e istruzione e formazione tecnica superiore (IFTS e ITS)	0,8%	5.647.032
	Ob. Specifico C.3.3 - Diffusione della società della conoscenza nel mondo della scuola e della formazione e adozione di approcci didattici innovativi	C.3.3.1 - Promozione di percorsi di e-learning e sviluppo di risorse di apprendimento on line (es. video lezioni)	C.3.3.1.a	Progetto TRIO	Settore Sistema Regionale della Formazione: Infrastrutture digitali e azioni di sistema	0,7%	5.562.419
TOTALE PI 10iv						13,4%	100.313.058

Priorità	Obiettivo specifico	Azione POR	Codice	Attività	RdA/OI	%	VA Totale
ASSE D - CAPACITA' ISTITUZIONALE E AMMINISTRATIVA						0,6%	4.535.706
Priorità d'investimento D.1 (11.i) - Investimento nella capacità istituzionale e nell'efficacia delle amministrazioni pubbliche e dei servizi pubblici a livello nazionale, regionale e locale nell'ottica delle riforme, di una migliore regolamentazione e di una buona governance	Ob. Specifico D.1.1 - Aumento della trasparenza e interoperabilità, e dell'accesso ai dati pubblici	D.1.1.1 - Miglioramento dei processi organizzativi per una migliore integrazione e interoperabilità delle basi informative, statistiche e amministrative, prioritariamente Istruzione, Lavoro, Previdenza e Servizi Sociali, Terzo Settore, Interni ed Affari Esteri e Pubbliche Amministrazioni	D.1.1.1.a	Sistema informativo Lavoro (IDOL)	Settore Applicativi gestionali, servizi infrastrutturali e cyber security	0,4%	3.115.093
	Ob. Specifico D.1.2 - Miglioramento delle prestazioni della pubblica amministrazione	D.1.2.1 - Azioni di qualificazione ed empowerment delle istituzioni, degli operatori e degli stakeholders [ivi compreso il personale coinvolto nei sistemi di istruzione, formazione, lavoro e servizi per l'impiego e politiche sociali, il personale dei servizi sanitari, il personale degli enti locali (ad es. SUAP e SUE), delle dogane, delle forze di polizia]	D.1.2.1.a	Azioni di qualificazione ed empowerment delle istituzioni, degli operatori e degli stakeholders	Settore Organizzazione e Sviluppo Risorse Umane	0,2%	1.420.613
TOTALE PI 11i						0,6%	4.535.706
ASSE E - ASSISTENZA TECNICA						3,8%	29.318.528
Assistenza tecnica	Ob. Specifico E.1.1 - Sostenere l'esecuzione del programma operativo nelle sue principali fasi di preparazione, gestione, sorveglianza e controllo	E.1.1.1 - Azioni di sistema a supporto della realizzazione del POR	E.1.1.1.a	Supporto alla programmazione e all'attuazione del POR e al rafforzamento delle risorse tecniche e delle dotazioni di personale	Settore Autorità di Gestione POR FSE	1,8%	13.718.696
			E.1.1.1.b	Progettazione e realizzazione di sistemi informativi/informatici per la gestione e per il monitoraggio del PO	Settore Applicativi gestionali, servizi infrastrutturali e cyber security	0,6%	4.344.816
			E.1.1.1.c	Predisposizione e attuazione della strategia di comunicazione del PO	Settore Autorità di Gestione POR FSE	0,3%	2.198.890
			E.1.1.1.d	Attività di valutazione, controllo, ispezione e rendicontazione degli interventi	Settore Autorità di Gestione POR FSE	0,3%	2.162.510
			E.1.1.1.e	Elaborazione di valutazioni finalizzate ad esaminare l'evoluzione del PO	Settore Autorità di Gestione POR FSE	0,2%	1.698.888

REGIONE TOSCANA - PROGRAMMA OPERATIVO FSE 2014-20

Priorità	Obiettivo specifico	Azione POR	Codice	Attività	RdA/OI	%	VA Totale
			E.1.1.1.f	Supporto di assistenza tecnica per la gestione del POR	Settore Formazione continua e professioni	0,1%	1.044.546
			E.1.1.1.g	Supporto specialistico e assistenza tecnica all'attività di accreditamento degli organismi formativi	Settore Sistema Regionale della Formazione: Infrastrutture digitali e azioni di sistema	0,1%	450.000
			E.1.1.1.h	Assistenza tecnica alle attività di programmazione e gestione degli interventi del settore	Settore Istruzione e formazione professionale (IEFP) e istruzione e formazione tecnica superiore (IFTS e ITS)	0,2%	1.163.294
			E.1.1.1.i	Supporto di assistenza tecnica per la gestione e il controllo dei progetti	Settore Educazione e Istruzione	0,0%	213.389
			E.1.1.1.l	Supporto specialistico e assistenza tecnica per l'attuazione degli interventi dell'alta formazione e della ricerca	Settore Diritto allo Studio Universitario e Sostegno alla Ricerca	0,0%	349.329
			E.1.1.1.m	Supporto di assistenza tecnica per la gestione delle attività del POR	Settore Lavoro	0,2%	1.200.000
			E.1.1.1.n	Azioni di sistema a supporto della realizzazione del POR	Settore Formazione per l'inserimento lavorativo	0,0%	359.922
			E.1.1.1.o	Azioni di sistema a supporto della realizzazione del POR	Settore Welfare e Innovazione Sociale	0,0%	364.680
			E.1.1.1.p	Azioni di sistema a supporto della realizzazione del POR	Settore Apprendistato e Tirocini	0,0%	49.568
TOTALE COMPLESSIVO	100,0%	746.389.834				100%	746.389.834

N.B.: La codifica delle attività del presente PAD sostituisce quella riportata nell'allegato C alla DGR 1089 del 03/08/2020.

Tabella 5 - Ripartizione di dettaglio dotazione complessiva per competenza e annualità

Anno	2014	2015	2016	2017	2018	2019	2020	TOTALE
Autorità di Gestione								
Settore Autorita' di Gestione POR FSE	3.047.302	3.226.429	2.244.991	2.419.719	3.563.123	2.709.222	2.568.198	19.778.984
Responsabili di Attività								
Settore Istruzione e formazione professionale (IEFP) e istruzione e formazione tecnica superiore (IFTS e ITS)	10.665.046	10.737.026	14.181.137	12.676.851	15.699.927	16.475.141	15.567.540	96.002.668
Settore Formazione continua e professioni	4.456.705	3.382.228	3.185.430	1.545.966	1.419.491	10.061.616	8.333.240	32.384.676
Settore Sistema Regionale della Formazione: Infrastrutture digitali e azioni di sistema	2.151.916	2.761.543	2.532.621	376.451	144.250	112.500	616.822	8.696.103
Settore Lavoro	13.306.163	15.102.310	20.916.709	30.955.106	26.788.338	17.212.826	20.142.228	144.423.680
Settore Diritto allo Studio Universitario e Sostegno alla Ricerca	6.067.309	6.516.645	7.137.138	5.862.043	6.284.886	10.540.212	5.851.958	48.260.191
Settore Educazione e Istruzione	6.435.648	6.879.799	10.892.869	8.818.721	7.407.153	9.716.519	11.953.244	62.103.953
Settore Welfare e Innovazione Sociale	17.171.984	17.882.190	17.805.760	21.650.900	20.527.699	14.743.074	14.848.383	124.629.990
Sistema informativo, servizi digitali e cyber security	1.282.141	975.983	1.678.751	1.714.960	2.036.155	2.099.952	2.121.161	11.909.103
Settore Organizzazione e Sviluppo Risorse Umane	310.410	252.148	260.283	129.320	40.000	43.852	384.600	1.420.613
Settore Bilanci e monitoraggi economici del Servizio Sanitario Regionale	2.137.099	1.931.404	2.659.787	7.172.102	7.335.616	12.995.547	27.938.735	62.170.290
Settore Apprendistato e Tirocini	11.834.555	13.828.910	11.885.478	3.323.013	10.502.311	4.225.555	6.518.290	62.118.112
Settore Formazione per l'inserimento lavorativo	8.092.079	8.572.633	9.884.779	10.429.993	8.269.977	11.315.506	11.122.045	67.687.012
Settore tutela dei consumatori e utenti, politiche di genere, promozione della cultura di pace	-	-	-	800.000	-	-	-	800.000
Organismi Intermedi								
Ardsu	389.237	594.144	989.785	506.931	532.206	512.000	480.156	4.004.459
TOTALE	87.347.594	92.643.392	106.255.518	108.382.076	110.551.132	112.763.522	128.446.600	746.389.834

Tabella 5.1 - Ripartizione di dettaglio dotazione principale - Settore Autorità di Gestione POR FSE

Codice	Attività	2014	2015	2016	2017	2018	2019	2020	Totale
ASSE E - ASSISTENZA TECNICA		3.047.302	3.226.429	2.244.991	2.419.719	3.563.123	2.709.222	2.568.198	19.778.984
E.1.1.1.a	Supporto alla programmazione e all'attuazione del POR e al rafforzamento delle risorse tecniche e delle dotazioni di personale	2.261.173	2.392.639	1.566.902	1.639.874	2.590.739	1.734.350	1.533.019	13.718.696
E.1.1.1.c	Predisposizione e attuazione della strategia di comunicazione del PO	262.043	277.930	318.767	325.146	331.653	338.291	345.060	2.198.890
E.1.1.1.d	Attività di valutazione, controllo, ispezione e rendicontazione degli interventi	262.043	277.930	322.531	347.576	309.079	298.291	345.060	2.162.510
E.1.1.1.e	Elaborazione di valutazioni finalizzate ad esaminare l'evoluzione del PO	262.043	277.930	36.791	107.123	331.652	338.290	345.059	1.698.888
TOTALE AT		3.047.302	3.226.429	2.244.991	2.419.719	3.563.123	2.709.222	2.568.198	19.778.984
TOTALE		3.047.302	3.226.429	2.244.991	2.419.719	3.563.123	2.709.222	2.568.198	19.778.984

Tabella 5.2 - Ripartizione di dettaglio dotazione principale - Settore Sistema regionale della formazione. Programmazione lefp, apprendistato e tirocini (SOPPRESSO COME DA DD 1645/2018)

Priorità di investimento	Cod.	Attività	2014	2015	2016	2017	2018	2019	2020	Totale
ASSE A – OCCUPAZIONE			11.604.682	4.348.525	208.364	1.917	-	-	-	16.163.488
A.2 (8.ii)	A.2.1.3.a	Tirocini di orientamento e formazione, inserimento e reinserimento, praticantato	7.408.900	-	-	-	-	-	-	7.408.900
	A.2.1.4.a	Percorsi IEFP	4.195.782	4.348.525	208.364	1.917	-	-	-	8.754.588
TOTALE 8ii			11.604.682	4.348.525	208.364	1.917	-	-	-	16.163.488
ASSE C - ISTRUZIONE E FORMAZIONE			332.104	-	-	-	-	-	-	332.104
C.3 (10.iv)	C.3.1.2.a	Sistema competenze	19.760	-	-	-	-	-	-	19.760
	C.3.1.2.b	Accreditamento organismi formativi	135.908	-	-	-	-	-	-	135.908
	C.3.3.1.a	Progetto TRIO	176.436	-	-	-	-	-	-	176.436
TOTALE 10iv			332.104	-	-	-	-	-	-	332.104
TOTALE			11.936.786	4.348.525	208.364	1.917	-	-	-	16.495.592

Tabella 5.3 - Ripartizione di dettaglio dotazione principale - Settore Istruzione e formazione professionale (IEFP) e istruzione e formazione tecnica superiore (IFTS e ITS)

Priorità di investimento	Cod.	Attività	2014	2015	2016	2017	2018	2019	2020	Totale	Target fisici*
ASSE A – OCCUPAZIONE			4.784.475	5.239.088	6.152.365	4.803.193	6.499.335	8.222.313	7.443.324	43.144.093	4.541
A.1 (8.i)	A.1.1.2.a	Percorsi e servizi integrati (orientamento, formazione, consulenza) per la creazione d'impresa e di lavoro autonomo (VECCHIA GESTIONE)	300.197	403.222	412.472	371.914	595.063	-	275.481	2.358.349	
	A.1.1.2.b	Voucher per il supporto alla creazione di percorsi imprenditoriali attraverso l'accesso a servizi di co-working (VECCHIA GESTIONE)	72.201	74.417	80.463	70.750	33.447	17.908	61.512	410.698	
TOTALE 8i			372.398	477.639	492.935	442.664	628.510	17.908	336.993	2.769.047	-
A.2 (8.ii)	A.2.1.2.a	Percorsi e servizi integrati (orientamento, formazione, consulenza) per la creazione d'impresa e di lavoro autonomo (VECCHIA GESTIONE)	196.732	267.552	287.229	501.829	185.551	-	-	1.438.893	
	A.2.1.4.a	Percorsi IEFP	-	-	-	-	-	-	-	-	4.541 _B
	A.2.1.5.a	Alternanza scuola-lavoro	938.682	1.039.014	1.142.965	1.210.211	494.231	1.117.217	920.804	6.863.124	
	A.2.1.5.b	Stage transnazionali per migliorare le transizioni istruzione/formazione/lavoro e favorire lo sviluppo delle soft skills	-	-	-	-	-	-	-	-	
	A.2.1.8.a	Percorsi ITS	2.112.385	2.176.190	3.276.832	2.648.489	5.191.043	7.049.975	5.805.646	28.260.560	
TOTALE 8ii			3.247.799	3.482.756	4.707.026	4.360.529	5.870.825	8.167.192	6.726.450	36.562.577	4.541
A.4 (8.v)	A.4.1.1.c	Interventi di formazione a favore degli occupati (lavoratori e imprenditori), in	1.164.278	1.278.693	952.404	-	-	37.213	379.881	3.812.469	

REGIONE TOSCANA - PROGRAMMA OPERATIVO FSE 2014-20

Priorità di investimento	Cod.	Attività	2014	2015	2016	2017	2018	2019	2020	Totale	Target fisici*
		particolare nell'area R&S e innovazione tecnologica (VECCHIA GESTIONE)									
TOTALE 8v			1.164.278	1.278.693	952.404	-	-	37.213	379.881	3.812.469	-
ASSE C - ISTRUZIONE E FORMAZIONE			6.579.712	6.645.669	7.680.326	7.623.722	7.316.663	7.548.215	7.876.300	51.270.607	4.784
C.1 (10.i)	C.1.1.3.a	Interventi in emergenza COVID-19. ISTRUZIONE E FORMAZIONE: competenze digitali	873.477	412.471	-	-	-	-	-	1.285.948	
C.3 (10.iv)		Formazione per l'inserimento lavorativo (VECCHIA GESTIONE)	3.334.232	3.657.355	4.045.388	4.186.045	2.277.298	5.191.854	4.828.229	27.520.401	
	C.3.2.1.a	Corsi di Istruzione Formazione Tecnica Superiore (IFTS)	1.443.076	1.586.057	2.520.533	2.317.963	3.837.902	2.071.326	1.950.869	15.727.726	1.750 ^G 438 ^F
	C.3.2.1.b	Attività dei poli tecnico-professionali	163.776	154.525	168.941	103.632	165.046	171.888	161.692	1.089.500	
	C.3.2.2.a	Rafforzamento degli Istituti tecnici e professionali	765.151	835.261	945.464	1.016.082	1.036.417	113.147	935.510	5.647.032	2.596 ^G
TOTALE 10iv			6.579.712	6.645.669	7.680.326	7.623.722	7.316.663	7.548.215	7.876.300	51.270.607	4.784
ASSE E - ASSISTENZA TECNICA			-	-	763.294	-	-	80.000	320.000	1.163.294	
	E.1.1.1.h	Assistenza tecnica alle attività di programmazione e gestione degli interventi del settore	-	-	763.294	-	-	80.000	320.000	1.163.294	
TOTALE AT			-	-	763.294	-	-	80.000	320.000	1.163.294	
TOTALE			11.364.187	11.884.757	14.595.985	12.426.915	13.815.998	15.850.528	15.639.624	95.577.994	9.325

* Target da conseguire entro il 2023

Legenda:

B: Persone inattive

F: Titolari di un diploma di insegnamento secondario superiore (ISCED 3) o di un diploma di istruzione post secondaria (ISCED 4)

G: Titolari di un diploma di istruzione primaria (ISCED 1) o di istruzione secondaria inferiore (ISCED 2)

Tabella 5.4 - Ripartizione di dettaglio dotazione principale - Settore Formazione continua e professioni

Priorità di investimento	Cod.	Attività	2014	2015	2016	2017	2018	2019	2020	Totale	Target fisici*
ASSE A – OCCUPAZIONE			6.544.960	14.542.377	17.564.529	8.706.291	15.536.927	16.019.036	13.489.385	92.403.505	2.331
A.1 (8.i)	A.1.1.2.A	Percorsi e servizi integrati (orientamento, formazione, consulenza) per la creazione d'impresa e di lavoro autonomo	-	-	-	-	-	-	-	-	1.110 _A
	A.1.1.2.B	Voucher per il supporto alla creazione di percorsi imprenditoriali attraverso l'accesso a servizi di co-working	-	-	-	-	-	-	33.455	33.455	
TOTALE 8i			-	-	-	-	-	-	33.455	33.455	1.110
A.2 (8.ii)	A.2.1.2.a	Percorsi e servizi integrati (orientamento, formazione, consulenza) per la creazione d'impresa e di lavoro autonomo	-	-	-	78.434	44.975	-	-	123.409	1.221 _A
	A.2.1.3.a	Tirocini di orientamento e formazione, inserimento e reinserimento, praticantato (VECCHIA GESTIONE)	3.650.626	12.738.096	9.232.400	2.400.000	9.000.000	-	-	37.021.122	
	A.2.1.3.d	Misure di integrazione istruzione/formazione/lavoro, (anche impresa formativa simulata) campagne informative e servizi a supporto delle imprese, degli Organismi Formativi, delle scuole e dei soggetti del mercato del lavoro interessati a vario titolo nell'attuazione del Sistema Duale, finalizzati all'attivazione di contratti di	-	-	-	600.000	1.262.375	380.953	600.000	2.843.328	

REGIONE TOSCANA - PROGRAMMA OPERATIVO FSE 2014-20

Priorità di investimento	Cod.	Attività	2014	2015	2016	2017	2018	2019	2020	Totale	Target fisici*
		apprendistato in duale (VECCHIA GESTIONE)									
	A.2.1.3.f	Tirocini di orientamento e formazione: incentivi all'assunzione (VECCHIA GESTIONE)	-	276.500	1.731.938	-	-	-	-	2.008.438	
	A.2.1.4.a	Percorsi IEFP (VECCHIA GESTIONE)	172.717	184.983	5.154.744	5.078.557	4.675.288	4.596.846	5.473.019	25.336.154	
	A.2.1.5.b	Stage transnazionali per migliorare le transizioni istruzione/formazione/lavoro e favorire lo sviluppo delle soft skills (VECCHIA GESTIONE)	-	-	-	300.000	300.000	1.274.742	-	1.874.742	
TOTALE 8ii			3.823.343	13.199.579	16.119.082	8.456.991	15.282.638	6.252.541	6.073.019	69.207.193	1.221
A.4 (8.v)	A.4.1.1.a	Azioni di riqualificazione e di outplacement dei lavoratori coinvolti in situazioni di crisi collegate a piani di riconversione e ristrutturazione aziendale	1.279.065	629.497	511.566	-	111.171	4.862.442	3.362.771	10.756.512	
	A.4.1.1.b	Azioni di formazione continua rivolte ai professionisti e agli imprenditori per sostenere l'adattabilità delle imprese (anche per favorire passaggi generazionali)	1.442.552	713.301	933.881	249.300	143.118	4.904.053	4.020.140	12.406.345	
TOTALE 8v			2.721.617	1.342.798	1.445.447	249.300	254.289	9.766.495	7.382.911	23.162.857	-
ASSE B - INCLUSIONE SOCIALE E LOTTA ALLA POVERTA'			592.654	674.909	703.769	165.708	-	-	-	2.137.040	

REGIONE TOSCANA - PROGRAMMA OPERATIVO FSE 2014-20

Priorità di investimento	Cod.	Attività	2014	2015	2016	2017	2018	2019	2020	Totale	Target fisici*
B.2 (9.iv)	B.2.2.3.a	Interventi in emergenza COVID-19: indennità per Tirocini sospesi (VECCHIA GESTIONE)	592.654	674.909	703.769	165.708	-	-	-	2.137.040	
TOTALE 9iv			592.654	674.909	703.769	165.708	-	-	-	2.137.040	
ASSE C - ISTRUZIONE E FORMAZIONE			4.721.795	4.826.244	5.396.454	5.875.100	5.748.193	6.095.574	6.192.067	38.855.427	-
C.3 (10.iv)	C.3.1.1.b	Formazione per l'inserimento lavorativo, in particolare a livello territoriale e a carattere ricorrente (VECCHIA GESTIONE)	4.721.795	4.826.244	5.396.454	5.875.100	5.748.193	6.095.574	6.192.067	38.855.427	
TOTALE 10iv			4.721.795	4.826.244	5.396.454	5.875.100	5.748.193	6.095.574	6.192.067	38.855.427	
ASSE E - ASSISTENZA TECNICA			1.680	15.546	7.415	273.739	306.166	240.000	200.000	1.044.546	-
	E.1.1.1.f	Supporto di assistenza tecnica per la gestione del POR	1.680	15.546	7.415	273.739	306.166	240.000	200.000	1.044.546	
TOTALE AT			1.680	15.546	7.415	273.739	306.166	240.000	200.000	1.044.546	-
TOTALE			11.861.089	20.059.076	23.672.167	15.020.838	21.591.286	22.354.610	19.881.452	134.440.518	2.331

* Target da conseguire entro il 2023

Legenda:

A: Disoccupati, compresi i disoccupati di lunga durata

Tabella 5.5 - Ripartizione di dettaglio dotazione principale - Sistema regionale della formazione: infrastrutture digitali e azioni di sistema

Priorità di investimento	Cod.	Attività	2014	2015	2016	2017	2018	2019	2020	Totale
ASSE C - ISTRUZIONE E FORMAZIONE			1.819.812	2.761.543	2.532.621	376.451	144.250	-	279.322	7.913.999
C.3 (10.iv)	C.3.1.2.a	Sistema competenze	553.459	605.939	249.327	-	34.875	-	270.322	1.713.922
	C.3.1.2.b	Accreditamento organismi formativi	-	418.540	291.003	-	104.551	-	-	814.094
	C.3.3.1.a	Progetto TRIO	1.266.353	1.737.064	1.992.291	376.451	4.824	-	9.000	5.385.983
TOTALE 10iv			1.819.812	2.761.543	2.532.621	376.451	144.250	-	279.322	7.913.999
ASSE E - ASSISTENZA TECNICA			-	-	-	-	-	112.500	337.500	450.000
	E.1.1.1.g	Supporto specialistico e assistenza tecnica all'attività di accreditamento degli organismi formativi	-	-	-	-	-	112.500	337.500	450.000
TOTALE AT			-	-	-	-	-	112.500	337.500	450.000
TOTALE			1.819.812	2.761.543	2.532.621	376.451	144.250	112.500	616.822	8.363.999

Tabella 5.6 - Ripartizione di dettaglio dotazione principale - Settore Lavoro

Priorità di investimento	Cod.	Attività	2014	2015	2016	2017	2018	2019	2020	Totale	Target fisici*
ASSE A – OCCUPAZIONE			12.607.383	14.361.163	20.066.665	29.822.637	25.903.928	15.710.718	18.622.067	137.094.561	938.460
A.1 (8.i)	A.1.1.1.a	Incentivi all'assunzione e alla trasformazione dei contratti di lavoro verso forme stabili	2.374.763	2.518.742	2.322.369	1.291.847	69.472	-	-	8.577.193	1.206 ^A
	A.1.1.3.a	Interventi di informazione, orientamento e consulenza finalizzati all'occupabilità	6.292.346	7.399.213	11.044.519	16.606.842	15.024.862	7.315.044	11.339.438	75.022.264	616.112 ^A
	A.1.1.3.b	Lavori di pubblica utilità (LPU)	305.147	323.648	1.130.841	-	-	-	-	1.759.636	
TOTALE 8i			8.972.256	10.241.603	14.497.729	17.898.689	15.094.334	7.315.044	11.339.438	85.359.093	617.318
A.2 (8.ii)	A.2.1.1.a	Interventi di informazione, orientamento e consulenza finalizzati all'occupabilità	2.413.790	2.735.839	3.623.121	9.487.439	8.610.723	6.342.368	4.660.070	37.873.350	287.582 ^A 31.954 ^B
TOTALE 8ii			2.413.790	2.735.839	3.623.121	9.487.439	8.610.723	6.342.368	4.660.070	37.873.350	319.536
A.3 (8.iv)	A.3.1.1.a	Incentivi all'assunzione donne	789.876	926.101	1.005.555	1.023.655	1.061.011	1.096.301	1.150.200	7.052.699	977 ^A
TOTALE 8iv			789.876	926.101	1.005.555	1.023.655	1.061.011	1.096.301	1.150.200	7.052.699	977
A.4 (8.v)	A.4.1.1.d	Servizi e di azioni di empowerment finalizzate a rafforzare i percorsi di professionalizzazione e stabilizzazione professionale ed occupazionale dei lavoratori	409.442	434.266	498.073	154.244	518.208	528.579	539.156	3.081.968	
TOTALE 8v			409.442	434.266	498.073	154.244	518.208	528.579	539.156	3.081.968	-

REGIONE TOSCANA - PROGRAMMA OPERATIVO FSE 2014-20

Priorità di investimento	Cod.	Attività	2014	2015	2016	2017	2018	2019	2020	Totale	Target fisici*
A.5 (8.vii)	A.5.1.1.a	Borse di mobilità professionali	22.019	23.354	268.566	1.246.619	427.868	428.426	539.447	2.956.299	629 ^A
	A.5.1.2.a	Campagne informative	-	-	173.621	11.991	191.784	-	393.756	771.152	
TOTALE 8vii			22.019	23.354	442.187	1.258.610	619.652	428.426	933.203	3.727.451	629
ASSE B - INCLUSIONE SOCIALE E LOTTA ALLA POVERTA'			698.780	741.147	850.044	867.056	884.410	902.108	920.161	5.863.706	812
B.1 (9.i)	B.1.1.3.a	Incentivi all'occupazione disabili e interventi di presa in carico multi professionale, finalizzati all'inclusione lavorativa delle persone con disabilità	698.780	741.147	850.044	867.056	884.410	902.108	920.161	5.863.706	586 ^C 226 ^D
TOTALE 9i			698.780	741.147	850.044	867.056	884.410	902.108	920.161	5.863.706	812
ASSE C - ISTRUZIONE E FORMAZIONE			-	-	-	265.413	-	-	-	265.413	-
C.3 (10.iv)	C.3.1.2.d	Supporto alla validazione delle competenze	-	-	-	265.413	-	-	-	265.413	
TOTALE 10iv			-	-	-	265.413	-	-	-	265.413	-
ASSE E - ASSISTENZA TECNICA			-	-	-	-	-	600.000	600.000	1.200.000	-
	E.1.1.1.m	Supporto di assistenza tecnica per la gestione delle attività del POR	-	-	-	-	-	600.000	600.000	1.200.000	
TOTALE 10iv			-	-	-	-	-	600.000	600.000	1.200.000	-
TOTALE			13.306.163	15.102.310	20.916.709	30.955.106	26.788.338	17.212.826	20.142.228	144.423.680	939.272

*Target da conseguire entro il 2023

Legenda: A: Disoccupati, compresi i disoccupati di un'lunga durata; B: Persone inattive; C: Partecipanti con disabilità; D: Micro, piccole e medie imprese finanziate (incluse società cooperative e imprese dell'economia sociale)

Tabella 5.7 - Ripartizione di dettaglio dotazione principale - Settore Diritto allo studio universitario e sostegno alla ricerca

Priorità di investimento	Cod.	Attività	2014	2015	2016	2017	2018	2019	2020	Totale	Target fisici*
ASSE A – OCCUPAZIONE			1.513.299	1.616.279	1.862.435	-	-	4.121.048	795.603	9.908.664	-
A.2 (8.ii)	A.2.1.7.a	Assegni di ricerca e altre forme di alternanza fra alta formazione, lavoro e ricerca	1.513.299	1.616.279	1.862.435	-	-	4.121.048	795.603	9.908.664	
TOTALE 8ii			1.513.299	1.616.279	1.862.435	-	-	4.121.048	795.603	9.908.664	-
ASSE C - ISTRUZIONE E FORMAZIONE			4.554.010	4.900.366	5.274.703	5.642.714	6.284.886	6.289.164	5.056.355	38.002.198	4.933
C.2 (10.ii)	C.2.1.2.a	Percorsi di alta formazione e ricerca (AFR): composti da periodi di formazione post laurea all'estero seguiti da periodi di ricerca presso università, centri di ricerca e imprese	655.107	694.825	650.068	362.865	415.427	667.727	136.080	3.582.099	168 ^E
	C.2.1.2.b	Orientamento in uscita dall'Università	286.120	206.405	-	-	-	-	-	492.525	2.385 ^E 115 ^F
	C.2.1.3.a	Corsi di laurea e post laurea organizzati in rete fra università e enti di ricerca anche in collaborazione e con il cofinanziamento di imprese	3.268.791	3.637.658	4.226.177	4.873.958	5.482.647	5.170.383	4.460.196	31.119.810	2.056 ^E
	C.2.1.3.c	Borse di ricerca su tematiche culturali e socio economiche per uno sviluppo regionale equo e sostenibile: percorsi formativi <i>short term</i> nel contesto della partecipazione ad un progetto di ricerca.	43.307	23.249	-	1.094	181.810	40.540	-	290.000	
	C.2.1.4.a	Voucher per frequenza di corsi post laurea e post dottorato all'estero realizzati anche in collaborazione fra università toscane ed estere	300.685	338.229	398.458	404.797	205.002	410.514	460.079	2.517.764	209 ^E
TOTALE 10ii			4.554.010	4.900.366	5.274.703	5.642.714	6.284.886	6.289.164	5.056.355	38.002.198	4.933

REGIONE TOSCANA - PROGRAMMA OPERATIVO FSE 2014-20

Priorità di investimento	Cod.	Attività	2014	2015	2016	2017	2018	2019	2020	Totale	Target fisici*
ASSE E - ASSISTENZA TECNICA			-	-	-	219.329	-	130.000	-	349.329	-
	E.1.1.1.1	Supporto specialistico e assistenza tecnica per l'attuazione degli interventi dell'alta formazione e della ricerca	-	-	-	219.329	-	130.000	-	349.329	
TOTALE AT			-	-	-	219.329	-	130.000	-	349.329	-
TOTALE			6.067.309	6.516.645	7.137.138	5.862.043	6.284.886	10.540.212	5.851.958	48.260.191	4.933

* Target da conseguire entro il 2023

Legenda:

E: Titolari di un diploma di istruzione terziaria (ISCED da 5 a 8);

F: Titolari di un diploma di insegnamento secondario superiore (ISCED 3) o di un diploma di istruzione post secondaria (ISCED 4)

Tabella 5.8 - Ripartizione di dettaglio dotazione principale - Settore Educazione e istruzione

Priorità di investimento	Cod.	Attività	2014	2015	2016	2017	2018	2019	2020	Totale
ASSE B - INCLUSIONE SOCIALE E LOTTA ALLA POVERTA'			6.435.648	6.879.799	10.892.869	8.680.332	7.390.621	9.462.902	11.583.042	61.325.213
B.2 (9.iv)	B.2.1.1.a	Sostegno alla domanda di servizi per la prima infanzia e di servizi socioeducativi anche nei periodi di sospensione delle attività educative e scolastiche	3.027.901	2.984.033	-	-	-	-	-	6.011.934
	B.2.1.1.b	Interventi in emergenza COVID-19. LAVORO: dispositivi di conciliazione vita-lavoro	76.294	340.471	-	232.039	117.780	1.743.176	11.254.170	13.763.930
	B.2.1.2.a	Sostegno a forme di erogazione e fruizione dei servizi per la prima infanzia	3.331.453	3.555.295	10.892.869	8.448.293	7.272.841	7.719.726	328.872	41.549.349
TOTALE 9iv			6.435.648	6.879.799	10.892.869	8.680.332	7.390.621	9.462.902	11.583.042	61.325.213
ASSE C - ISTRUZIONE E FORMAZIONE			-	-	-	-	16.532	178.617	370.202	565.351
C.1 (10.i)	C.1.1.1.a	Orientamento scolastico	-	-	-	-	-	153.819	370.202	524.021
	C.1.1.2.a	Formazione operatori della scuola	-	-	-	-	16.532	24.798	-	41.330
TOTALE 10i			-	-	-	-	16.532	178.617	370.202	565.351
ASSE E - Assistenza Tecnica			-	-	-	138.389	-	75.000	-	213.389
E.1	E.1.1.1.i	Supporto di assistenza tecnica per la gestione e il controllo dei progetti	-	-	-	138.389	-	75.000	-	213.389
TOTALE			6.435.648	6.879.799	10.892.869	8.818.721	7.407.153	9.716.519	11.953.244	62.103.953

Tabella 5.9 - Ripartizione di dettaglio dotazione principale - Settore Welfare e innovazione sociale

Priorità di investimento	Cod.	Attività	2014	2015	2016	2017	2018	2019	2020	Totale	Target fisici*
ASSE A - OCCUPAZIONE			1.262.274	510.459	349.875	6.040.631	5.065.654	-	-	13.228.893	6.674
A.2 (8.ii)	A.2.1.3.b	Servizio civile	1.262.274	510.459	349.875	6.040.631	5.065.654	-	-	13.228.893	6.674 ^B
TOTALE 8ii			1.262.274	510.459	349.875	6.040.631	5.065.654	-	-	13.228.893	6.674
ASSE B - INCLUSIONE SOCIALE E LOTTA ALLA POVERTA'			10.494.804	11.653.087	10.762.746	14.445.446	15.462.045	14.743.074	14.848.383	92.409.585	9.280
B.1 (9.i)	B.1.1.1.a	Inserimento soggetti disabili	3.265.080	3.409.076	3.984.582	4.064.328	4.145.668	4.228.632	5.256.646	28.354.012	3.032 ^C
	B.1.1.2.a	Inserimento soggetti svantaggiati	1.801.544	1.910.770	2.191.520	2.235.381	2.250.005	-	-	10.389.220	
	B.1.1.2.b	Sostegno alle imprese che occupano soggetti vulnerabili	1.637.768	641.613	-	-	-	-	-	2.279.381	263 ^D
TOTALE 9i			6.704.392	5.961.459	6.176.102	6.299.709	6.395.673	4.228.632	5.256.646	41.022.613	3.295
B.2 (9.iv)	B.2.1.3.a	Sostegno alle famiglie per l'accesso ai servizi di cura rivolti a persone con limitazioni dell'autonomia	3.684.978	3.908.393	1.405.827	3.900.231	5.700.292	2.711.746	-	21.311.467	5.985 ^C
	B.2.1.4.a	Intermediazione, orientamento e formazione nell'ambito dei servizi di cura	-	-	-	-	-	-	75.505	75.505	
	B.2.2.2.a	Interventi in emergenza COVID-19. SOCIALE: Sostegno a fasce sociali a rischio anche attraverso aiuti alimentari	105.434	1.783.235	3.180.817	4.245.506	3.366.080	7.802.696	9.516.232	30.000.000	
TOTALE 9iv			3.790.412	5.691.628	4.586.644	8.145.737	9.066.372	10.514.442	9.591.737	51.386.972	5.985
ASSE E - Assistenza Tecnica			-	-	1.875	362.805	-	-	-	364.680	-
Supporto di assistenza tecnica per la gestione e il controllo dei progetti			-	-	1.875	362.805	-	-	-	364.680	-
TOTALE AT			-	-	1.875	362.805	-	-	-	364.680	-
TOTALE			11.757.078	12.163.546	11.114.496	20.848.882	20.527.699	14.743.074	14.848.383	106.003.158	15.954

* Target da conseguire entro il 2023

Legenda: C: Partecipanti con disabilità; D: Micro, piccole e medie imprese finanziate (incluse società cooperative e imprese dell'economia sociale)

Tabella 5.10 - Ripartizione di dettaglio dotazione principale - Settore Processi trasversali strategici (SOPPRESSO come da DD 17672 del 9/11/2018)

Priorità di investimento	Cod.	Attività	2014	2015	2016	2017	2018	2019	2020	Totale
ASSE A – OCCUPAZIONE			5.414.906	5.718.644	6.691.264	802.018	-	-	-	18.626.832
A.2 (8.ii)	A.2.1.3.b	Servizio civile	5.414.906	5.718.644	6.691.264	802.018	-	-	-	18.626.832
TOTALE 8ii			5.414.906	5.718.644	6.691.264	802.018	-	-	-	18.626.832
TOTALE			5.414.906	5.718.644	6.691.264	802.018	-	-	-	18.626.832

Tabella 5.11 - Ripartizione di dettaglio dotazione principale - Settore Applicativi gestionali, servizi infrastrutturali e cyber security

Priorità di investimento	Cod.	Attività	2014	2015	2016	2017	2018	2019	2020	Totale	Target fisici*
ASSE C - ISTRUZIONE E FORMAZIONE			465.992	118.488	64.614	672.426	1.013.558	1.056.889	1.057.227	4.449.194	-
C.1 (10.i)	C.1.1.1.b	Anagrafe Educazione e Istruzione per il monitoraggio della dispersione scolastica	-	-	-	-	780.000	780.000	780.000	2.340.000	
TOTALE 10i			-	-	-	-	780.000	780.000	780.000	2.340.000	
C.3 (10.iv)	C.3.1.2.c	Integrazione dei processi e dei sistemi informativi gestionali della formazione	465.992	118.488	64.614	672.426	233.558	276.889	277.227	2.109.194	
TOTALE 10iv			465.992	118.488	64.614	672.426	233.558	276.889	277.227	2.109.194	
ASSE D - CAPACITA' ISTITUZIONALE E AMMINISTRATIVA			371.227	393.734	451.587	460.624	469.842	479.245	488.834	3.115.093	1
D.1 (11.i)	D.1.1.1.a	Sistema informativo Lavoro (IDOL)	371.227	393.734	451.587	460.624	469.842	479.245	488.834	3.115.093	1 ^H
TOTALE 11i			371.227	393.734	451.587	460.624	469.842	479.245	488.834	3.115.093	1
ASSE E - ASSISTENZA TECNICA			444.922	463.761	1.162.550	581.910	552.755	563.818	575.100	4.344.816	-
	E.1.1.1.b	Progettazione e realizzazione di sistemi informativi/informatici per la gestione e per il monitoraggio del PO	444.922	463.761	1.162.550	581.910	552.755	563.818	575.100	4.344.816	
TOTALE AT			444.922	463.761	1.162.550	581.910	552.755	563.818	575.100	4.344.816	-
TOTALE			1.282.141	975.983	1.678.751	1.714.960	2.036.155	2.099.952	2.121.161	11.909.103	1

* Target da conseguire entro il 2023

Legenda:

H: Numero di progetti destinati alle pubbliche amministrazioni o ai servizi pubblici a livello nazionale, regionale o locale

Tabella 5.12 - Ripartizione di dettaglio dotazione principale - Settore Organizzazione e sviluppo risorse umane

Priorità di investimento	Cod.	Attività	2014	2015	2016	2017	2018	2019	2020	Totale
ASSE D - CAPACITA' ISTITUZIONALE E AMMINISTRATIVA			310.410	252.148	260.283	129.320	40.000	43.852	384.600	1.420.613
D.1 (11.i)	D.1.2.1.a	Azioni di qualificazione ed empowerment delle istituzioni, degli operatori e degli stakeholders	310.410	252.148	260.283	129.320	40.000	43.852	384.600	1.420.613
TOTALE 11i			310.410	252.148	260.283	129.320	40.000	43.852	384.600	1.420.613
TOTALE			310.410	252.148	260.283	129.320	40.000	43.852	384.600	1.420.613

Tabella 5.13 - Ripartizione di dettaglio dotazione principale – ARDSU

Priorità di investimento	Cod.	Attività	2014	2015	2016	2017	2018	2019	2020	Totale	Target fisici*
ASSE C - ISTRUZIONE E FORMAZIONE			389.237	594.144	989.785	506.931	532.206	512.000	480.156	4.004.459	2.279
C.2 (10.ii)	C.2.1.1.a	Orientamento verso l'università, nella scelta dei corsi post laurea e all'uscita dall'università	163.777	173.707	199.230	203.216	207.284	211.431	123.589	1.282.234	1.466 ^G
	C.2.1.2.c	Tirocini curriculari, altre work experience e stage formativi	81.600	228.408	160.576	101.608	95.777	66.837	118.158	852.964	447 ^F
	C.2.1.3.b	Voucher per frequenza di corsi post laurea in italia	143.860	192.029	629.979	202.107	229.145	233.732	238.409	1.869.261	366 ^E
TOTALE 10ii			389.237	594.144	989.785	506.931	532.206	512.000	480.156	4.004.459	2.279
TOTALE			389.237	594.144	989.785	506.931	532.206	512.000	480.156	4.004.459	2.279

* Target da conseguire entro il 2023

Legenda:

E: Titolari di un diploma di istruzione terziaria (ISCED da 5 a 8);

F: Titolari di un diploma di insegnamento secondario superiore (ISCED 3) o di un diploma di istruzione post secondaria (ISCED 4)

G: Titolari di un diploma di istruzione primaria (ISCED 1) o di istruzione secondaria inferiore (ISCED 2)

Tabella 5.14 - Ripartizione di dettaglio dotazione principale – Settore Bilanci e monitoraggi economici del Servizio Sanitario Regionale

Priorità di investimento	Cod.	Attività	2014	2015	2016	2017	2018	2019	2020	Totale
ASSE B - INCLUSIONE SOCIALE E LOTTA ALLA POVERTA'			2.137.099	1.931.404	2.659.787	7.172.102	7.335.616	12.995.547	27.938.735	62.170.290
B.2 (9.iv)	B.2.2.1.a	Interventi in emergenza COVID-19: EMERGENZA SANITARIA (personale sanitario, incentivi, dispositivi di protezione individuale)	2.137.099	1.931.404	2.659.787	7.172.102	7.335.616	12.995.547	27.938.735	62.170.290
TOTALE 9i			2.137.099	1.931.404	2.659.787	7.172.102	7.335.616	12.995.547	27.938.735	62.170.290
TOTALE			2.137.099	1.931.404	2.659.787	7.172.102	7.335.616	12.995.547	27.938.735	62.170.290

Tabella 5.15 - Ripartizione di dettaglio dotazione principale – Settore Apprendistato e Tirocini

Priorità di investimento	Cod.	Attività	2014	2015	2016	2017	2018	2019	2020	Totale	Target fisici*
ASSE A – OCCUPAZIONE			182.375	139.405	217.371	107.737	239.936	3.844.602	5.918.290	10.649.716	30.000
A.2 (8.ii)	A.1.1.3.c	Tirocini finalizzati all'inserimento o al reinserimento al lavoro	182.375	132.905	113.309	107.737	38.311	39.078	39.860	653.575	
	A.2.1.3.a	Tirocini di orientamento e formazione, inserimento e reinserimento, praticantato	-	-	-	-	-	3.802.703	5.868.430	9.671.133	30.000 A
	A.2.1.3.c	Percorsi di formazione per i giovani assunti con contratto di apprendistato professionalizzante	-	-	-	-	-	-	5.000	5.000	
	A.2.1.3.d	Misure di integrazione istruzione/formazione/lavoro, (anche impresa formativa simulata) campagne informative e servizi a supporto delle imprese, degli Organismi Formativi, delle scuole e dei soggetti del mercato del lavoro interessati a vario titolo nell'attuazione del Sistema Duale, finalizzati all'attivazione di contratti di apprendistato in duale	-	6.500	104.062	-	201.625	2.821	-	315.008	
	A.2.1.3.f	Tirocini di orientamento e formazione: incentivi all'assunzione	-	-	-	-	-	-	-	-	
	A.2.1.6.a	Percorsi di formazione per i giovani assunti con contratto di apprendistato per la qualifica e il diploma professionale	-	-	-	-	-	-	5.000	5.000	
TOTALE 8ii			182.375	139.405	217.371	107.737	239.936	3.844.602	5.918.290	10.649.716	30.000
ASSE E - ASSISTENZA TECNICA			-	-	-	49.568	-	-	-	49.568	-

Priorità di investimento	Cod.	Attività	2014	2015	2016	2017	2018	2019	2020	Totale	Target fisici*
	E.1.1.1.p	Azioni di sistema a supporto della realizzazione del POR	-	-	-	49.568	-	-	-	49.568	-
TOTALE AT			-	-	-	49.568	-	-	-	49.568	-
TOTALE			182.375	139.405	217.371	157.305	239.936	3.844.602	5.918.290	10.699.284	30.000

* Target da conseguire entro il 2023

Legenda: A: Disoccupati, compresi i disoccupati di lunga durata

Tabella 5.16 - Ripartizione di dettaglio dotazione principale – Settore Formazione per l'inserimento lavorativo

Priorità di investimento	Cod.	Attività	2014	2015	2016	2017	2018	2019	2020	Totale	Target fisici*
ASSE C - ISTRUZIONE E FORMAZIONE			36.052	89.034	372.840	79.023	244.486	28.078	101.749	951.262	5.133
C.3 (10.iv)	C.3.1.1.a	Formazione per l'inserimento lavorativo	36.052	86.034	372.840	79.023	12.326	11.047	58.893	656.215	
	C.3.1.1.b	Formazione per l'inserimento lavorativo, in particolare a livello territoriale e a carattere ricorrente	-	3.000	-	-	232.160	17.031	42.856	295.047	5.133 ^A
TOTALE 10iv			36.052	89.034	372.840	79.023	244.486	28.078	101.749	951.262	5.133
ASSE E - ASSISTENZA TECNICA			-	-	70.097	289.825	-	-	-	359.922	-
	E.1.1.1.p	Azioni di sistema a supporto della realizzazione del POR	-	-	70.097	289.825	-	-	-	359.922	-
TOTALE AT			-	-	70.097	289.825	-	-	-	359.922	-
TOTALE			36.052	89.034	442.937	368.848	244.486	28.078	101.749	1.311.184	5.133

* Target da conseguire entro il 2023

Legenda:

A: Disoccupati, compresi i disoccupati di lunga durata

REGIONE TOSCANA - PROGRAMMA OPERATIVO FSE 2014-20

Tabella 5.17 - Ripartizione di dettaglio dotazione principale – Settore tutela dei consumatori e utenti, politiche di genere, promozione della cultura di pace

Priorità di investimento	Cod.	Attività	2014	2015	2016	2017	2018	2019	2020	Totale
ASSE B - INCLUSIONE SOCIALE E LOTTA ALLA POVERTA'			-	-	-	800.000	-	-	-	800.000
B.2 (9.iv)	B.2.2.2.b	Interventi in emergenza Covid 19: interventi a sostegno della parità di genere e della diffusione della cultura di genere	-	-	-	800.000	-	-	-	800.000
TOTALE 10iv			-	-	-	800.000	-	-	-	800.000
TOTALE			-	-	-	800.000	-	-	-	800.000

4. SCHEDE ATTIVITÀ

Di seguito, le singole attività sono identificate, e quindi descritte, sulla base di un codice alfanumerico che riassume l'Asse di riferimento, la Priorità di investimento, l'Obiettivo specifico e l'Azione del POR. Ciascuna di queste grandezze è comunque riportata nello schema presente appunto in ordine a ciascuna attività.

La descrizione prevede in primo luogo l'indicazione del **Responsabile di attività**, cui compete la definizione degli indirizzi attuativi, la responsabilità amministrativa e molto spesso (in assenza cioè della presenza di un organismo intermedio) la concreta realizzazione della misura.

All'**Organismo Intermedio**, qualora previsto, compete l'attuazione di quanto disposto dal Responsabile di attività, in coerenza con quanto evidenziato nel precedente §.2.

Sono inoltre individuati i **Beneficiari**⁴, cioè i soggetti responsabili dell'attuazione dell'intervento. Tra essi si possono richiamare, ad esempio, gli organismi formativi, le amministrazioni comunali, le imprese.

I **Soggetti destinatari dell'intervento** sono coloro verso i quali è rivolto tutto l'insieme, descritto nel presente documento, degli interventi. Essi sono, appunto, i destinatari ultimi delle azioni e delle relative risorse finanziarie previste dalla programmazione comunitaria. Quindi ci si riferisce, tra gli altri, a disoccupati, inattivi, studenti, individui in condizioni di svantaggio, disabili, lavoratori, imprenditori e professionisti, ecc.

Infine, in ordine a ciascuna attività viene inserito un sintetico prospetto che riporta la disponibilità delle risorse finanziarie complessive e per ciascuna annualità, in correlazione con le precedenti Tabelle 5.

⁴ Regolamento (UE) 1046/18, articolo 2. Beneficiario: una persona fisica o un'entità, dotata o meno di personalità giuridica, con cui è stata firmata una convenzione di sovvenzione.

A.1.1.1.a) INCENTIVI ALL'ASSUNZIONE E ALLA TRASFORMAZIONE DEI CONTRATTI DI LAVORO VERSO FORME STABILI

Asse	A - Occupazione
Priorità di Investimento	A.1 (8.i) - Accesso all'occupazione per le persone in cerca di lavoro e inattive, compresi i disoccupati di lunga durata e le persone che si trovano ai margini del mercato del lavoro, nonché attraverso iniziative locali per l'occupazione e il sostegno alla mobilità professionale
Obiettivo Specifico	A.1.1 - Ridurre il numero dei disoccupati di lunga durata e sostenere adeguatamente le persone a rischio di disoccupazione di lunga durata
Azione	A.1.1.1 - Incentivi all'assunzione ed altre misure di politica attiva, tra cui azioni di mobilità professionale, con particolare attenzione ai settori che offrono maggiori prospettive di crescita (prioritariamente nell'ambito di: green economy, blue economy, servizi alla persona, servizi socio-sanitari, valorizzazione del patrimonio culturale, ICT)

RESPONSABILE DI ATTIVITÀ (RDA)

- Settore Lavoro

ORGANISMO INTERMEDIO (EVENTUALE)

- Sviluppo Toscana (attività svolta per gli avvisi approvati dal 2014 al 2017)

BENEFICIARI

- Imprese e altri datori di lavoro privati

SOGGETTI DESTINATARI DELL'INTERVENTO

- Inattivi, disoccupati e immigrati over 30 anni, donne

RISORSE FINANZIARIE

2014	2015	2016	2017	2018	2019	2020	Totale
2.374.763	2.518.742	2.322.369	1.291.847	69.472	-	-	8.577.193

A.1.1.2.a) PERCORSI E SERVIZI INTEGRATI (ORIENTAMENTO, FORMAZIONE, CONSULENZA) PER LA CREAZIONE D'IMPRESA E DI LAVORO AUTONOMO

Asse	A - Occupazione
Priorità di Investimento	A.1 (8.i) - Accesso all'occupazione per le persone in cerca di lavoro e inattive, compresi i disoccupati di lunga durata e le persone che si trovano ai margini del mercato del lavoro, nonché attraverso iniziative locali per l'occupazione e il sostegno alla mobilità professionale
Obiettivo Specifico	A.1.1 - Ridurre il numero dei disoccupati di lunga durata e sostenere adeguatamente le persone a rischio di disoccupazione di lunga durata
Azione	A.1.1.2 - Percorsi di sostegno alla creazione d'impresa e al lavoro autonomo, ivi compreso il trasferimento d'azienda (ricambio generazionale)

RESPONSABILE DI ATTIVITÀ (RdA)

- Settore Formazione continua e professioni

ORGANISMO INTERMEDIO (EVENTUALE)

BENEFICIARI

- Organismi formativi

SOGGETTI DESTINATARI DELL'INTERVENTO

- Inattivi, disoccupati e immigrati over 30 anni, donne

RISORSE FINANZIARIE

2014	2015	2016	2017	2018	2019	2020	Totale
300.197	403.222	412.472	371.914	595.063	-	275.481	2.358.349

Di cui:

Settore Istruzione e formazione professionale (IEFP) e istruzione e formazione tecnica superiore (IFTS e ITS)

(Vecchia Gestione)

2014	2015	2016	2017	2018	2019	2020	Totale
300.197	403.222	412.472	371.914	595.063	-	275.481	2.358.349

Settore Formazione continua e professioni

2014	2015	2016	2017	2018	2019	2020	Totale
-	-	-	-	-	-	-	-

A.1.1.2.b) VOUCHER PER IL SUPPORTO ALLA CREAZIONE DI PERCORSI IMPRENDITORIALI ATTRAVERSO L'ACCESSO A SERVIZI DI CO-WORKING

Asse	A - Occupazione
Priorità di Investimento	A.1 (8.i) - Accesso all'occupazione per le persone in cerca di lavoro e inattive, compresi i disoccupati di lunga durata e le persone che si trovano ai margini del mercato del lavoro, nonché attraverso iniziative locali per l'occupazione e il sostegno alla mobilità professionale
Obiettivo Specifico	A.1.1 - Ridurre il numero dei disoccupati di lunga durata e sostenere adeguatamente le persone a rischio di disoccupazione di lunga durata
Azione	A.1.1.2 - Percorsi di sostegno alla creazione d'impresa e al lavoro autonomo, ivi compreso il trasferimento d'azienda (ricambio generazionale)

RESPONSABILE DI ATTIVITÀ (RDA)

- Settore Formazione continua e professioni

ORGANISMO INTERMEDIO (EVENTUALE)

BENEFICIARI

- Amministrazione regionale

SOGETTI DESTINATARI DELL'INTERVENTO

- Liberi professionisti con partita iva da non oltre 12 mesi, disoccupati

RISORSE FINANZIARIE

2014	2015	2016	2017	2018	2019	2020	Totale
72.201	74.417	80.463	70.750	33.447	17.908	94.967	444.153

Di cui:

Settore Istruzione e formazione professionale (IEFP) e istruzione e formazione tecnica superiore (IFTS e ITS)

(Vecchia Gestione)

2014	2015	2016	2017	2018	2019	2020	Totale
72.201	74.417	80.463	70.750	33.447	17.908	61.512	410.698

Settore Formazione continua e professioni

2014	2015	2016	2017	2018	2019	2020	Totale
-	-	-	-	-	-	33.455	33.455

A.1.1.3.a) INTERVENTI DI INFORMAZIONE, ORIENTAMENTO E CONSULENZA FINALIZZATI ALL'OCCUPABILITÀ

Asse	A – Occupazione
Priorità di Investimento	A.1 (8.i) - Accesso all'occupazione per le persone in cerca di lavoro e inattive, compresi i disoccupati di lunga durata e le persone che si trovano ai margini del mercato del lavoro, nonché attraverso iniziative locali per l'occupazione e il sostegno alla mobilità professionale
Obiettivo Specifico	A.1.1 - Ridurre il numero dei disoccupati di lunga durata e sostenere adeguatamente le persone a rischio di disoccupazione di lunga durata
Azione	A.1.1.3 - Misure di politica attiva, con particolare attenzione ai settori che offrono maggiori prospettive di crescita (ad esempio nell'ambito di: green economy, blue economy, servizi alla persona, servizi socio-sanitari, valorizzazione del patrimonio culturale, ICT)

RESPONSABILE DI ATTIVITÀ (RD A)

- Settore Lavoro

ORGANISMO INTERMEDIO (EVENTUALE)

BENEFICIARI

- Servizi per l'impiego e altri enti e strutture, pubbliche e private, che erogano servizi di orientamento e accompagnamento al lavoro

SOGGETTI DESTINATARI DELL'INTERVENTO

- Inattivi, disoccupati e immigrati over 30, donne

RISORSE FINANZIARIE

2014	2015	2016	2017	2018	2019	2020	Totale
6.292.346	7.399.213	11.044.519	16.606.842	15.024.862	7.315.044	11.339.438	75.022.264

A.1.1.3.b) LAVORI DI PUBBLICA UTILITÀ (LPU)

Asse	A - Occupazione
Priorità di Investimento	A.1 (8.i) - Accesso all'occupazione per le persone in cerca di lavoro e inattive, compresi i disoccupati di lunga durata e le persone che si trovano ai margini del mercato del lavoro, nonché attraverso iniziative locali per l'occupazione e il sostegno alla mobilità professionale
Obiettivo Specifico	A.1.1 - Ridurre il numero dei disoccupati di lunga durata e sostenere adeguatamente le persone a rischio di disoccupazione di lunga durata
Azione	A.1.1.3 - Misure di politica attiva, con particolare attenzione ai settori che offrono maggiori prospettive di crescita (ad esempio nell'ambito di: green economy, blue economy, servizi alla persona, servizi socio-sanitari, valorizzazione del patrimonio culturale, ICT)

RESPONSABILE DI ATTIVITÀ (RD A)

- Settore Lavoro

ORGANISMO INTERMEDIO (EVENTUALE)

- Sviluppo Toscana (attività svolta per l'avviso approvato nell'annualità 2015)

BENEFICIARI

- Amministrazioni pubbliche anche in partenariato pubblico-privato

SOGGETTI DESTINATARI DELL'INTERVENTO

- Inattivi, disoccupati privi di ammortizzatori sociali

RISORSE FINANZIARIE

2014	2015	2016	2017	2018	2019	2020	Totale
305.147	323.648	1.130.841	-	-	-	-	1.759.636

A.1.1.3.c) TIROCINI FINALIZZATI ALL'INSERIMENTO O AL REINSERIMENTO AL LAVORO

Asse	A - Occupazione
Priorità di Investimento	A.1 (8.i) - Accesso all'occupazione per le persone in cerca di lavoro e inattive, compresi i disoccupati di lunga durata e le persone che si trovano ai margini del mercato del lavoro, nonché attraverso iniziative locali per l'occupazione e il sostegno alla mobilità professionale
Obiettivo Specifico	A.1.1 - Ridurre il numero dei disoccupati di lunga durata e sostenere adeguatamente le persone a rischio di disoccupazione di lunga durata
Azione	A.1.1.3 - Misure di politica attiva, con particolare attenzione ai settori che offrono maggiori prospettive di crescita (ad esempio nell'ambito di: green economy, blue economy, servizi alla persona, servizi socio-sanitari, valorizzazione del patrimonio culturale, ICT)

RESPONSABILE DI ATTIVITÀ (RD A)

- Settore Apprendistato e Tirocini

ORGANISMO INTERMEDIO (EVENTUALE)

BENEFICIARI

- Amministrazione regionale

SOGGETTI DESTINATARI DELL'INTERVENTO

- Inattivi, disoccupati over 30 anni

RISORSE FINANZIARIE

2014	2015	2016	2017	2018	2019	2020	Totale
182.375	132.905	113.309	107.737	38.311	39.078	39.860	653.575

A.2.1.1.a) INTERVENTI DI INFORMAZIONE, ORIENTAMENTO E CONSULENZA FINALIZZATI ALL'OCCUPABILITÀ

Asse	A - Occupazione
Priorità di Investimento	A.2 (8.ii) - Integrazione sostenibile nel mercato del lavoro dei giovani, in particolare quelli che non svolgono attività lavorative, non seguono studi né formazioni, inclusi i giovani a rischio di esclusione sociale e i giovani delle comunità emarginate, anche attraverso l'attuazione della Garanzia per i Giovani
Obiettivo Specifico	A.2.1 - Aumentare l'occupazione dei giovani
Azione	A.2.1.1 - Creazione e rafforzamento di punti di contatto per il profiling, l'accompagnamento al lavoro, l'orientamento, il bilancio di competenze e l'inserimento in percorsi di formazione ed inserimento lavorativo anche per i NEET

RESPONSABILE DI ATTIVITÀ (RdA)

- Settore Lavoro

ORGANISMO INTERMEDIO (EVENTUALE)

BENEFICIARI

- Servizi per l'impiego e altri enti e strutture, pubbliche e private, che erogano servizi di orientamento e accompagnamento al lavoro

SOGGETTI DESTINATARI DELL'INTERVENTO

- Giovani fino a 29 anni (inattivi, disoccupati)

RISORSE FINANZIARIE

2014	2015	2016	2017	2018	2019	2020	Totale
2.413.790	2.735.839	3.623.121	9.487.439	8.610.723	6.342.368	4.660.070	37.873.350

A.2.1.2.a) PERCORSI E SERVIZI INTEGRATI (ORIENTAMENTO, FORMAZIONE, CONSULENZA) PER LA CREAZIONE D'IMPRESA E DI LAVORO AUTONOMO

Asse	A - Occupazione
Priorità di Investimento	A.2 (8.ii) - Integrazione sostenibile nel mercato del lavoro dei giovani, in particolare quelli che non svolgono attività lavorative, non seguono studi né formazioni, inclusi i giovani a rischio di esclusione sociale e i giovani delle comunità emarginate, anche attraverso l'attuazione della Garanzia per i Giovani
Obiettivo Specifico	A.2.1 - Aumentare l'occupazione dei giovani
Azione	A.2.1.2 - Percorsi di sostegno (servizi di accompagnamento e/o incentivi) alla creazione d'impresa e al lavoro autonomo, ivi compreso il trasferimento d'azienda (ricambio generazionale)

RESPONSABILE DI ATTIVITÀ (RD A)

- Settore Formazione continua e professioni

ORGANISMO INTERMEDIO (EVENTUALE)

BENEFICIARI

- Organismi formativi

SOGGETTI DESTINATARI DELL'INTERVENTO

- Giovani fino a 29 anni (inattivi, disoccupati)

RISORSE FINANZIARIE

2014	2015	2016	2017	2018	2019	2020	Totale
196.732	267.552	287.229	580.263	230.526	-	-	1.562.302

Di cui:

Settore Istruzione e formazione professionale (IEFP) e istruzione e formazione tecnica superiore (IFTS e ITS)

(Vecchia Gestione)

2014	2015	2016	2017	2018	2019	2020	Totale
196.732	267.552	287.229	501.829	185.551	-	-	1.438.893

Settore Formazione continua e professioni

2014	2015	2016	2017	2018	2019	2020	Totale
-	-	-	78.434	44.975	-	-	123.409

A.2.1.3.a) TIROCINI DI ORIENTAMENTO E FORMAZIONE, INSERIMENTO E REINSERIMENTO, PRATICANTATO

Asse	A - Occupazione
Priorità di Investimento	A.2 (8.ii) - Integrazione sostenibile nel mercato del lavoro dei giovani, in particolare quelli che non svolgono attività lavorative, non seguono studi né formazioni, inclusi i giovani a rischio di esclusione sociale e i giovani delle comunità emarginate, anche attraverso l'attuazione della Garanzia per i Giovani
Obiettivo Specifico	A.2.1 - Aumentare l'occupazione dei giovani
Azione	A.2.1.3 - Misure di politica attiva, tra le quali l'apprendistato, incentivi all'assunzione, tirocini e altre misure di integrazione istruzione/formazione/lavoro, azioni di mobilità professionale, con particolare attenzione ai settori che offrono maggiori prospettive di crescita (prioritariamente nell'ambito di: green economy, blue economy, servizi alla persona, servizi socio-sanitari, valorizzazione del patrimonio culturale, ICT)

RESPONSABILE DI ATTIVITÀ (RDA)

- Settore Apprendistato e Tirocini

ORGANISMO INTERMEDIO (EVENTUALE)

- Sviluppo Toscana (*relativamente al praticantato, attività svolta per gli avvisi approvati dal 2014 al 2016*)

BENEFICIARI

- Amministrazione regionale

SOGGETTI DESTINATARI DELL'INTERVENTO

- Giovani fino a 29 anni (inattivi, disoccupati)

RISORSE FINANZIARIE*

2014	2015	2016	2017	2018	2019	2020	Totale
11.059.526	12.738.096	9.232.400	2.400.000	9.000.000	3.802.703	5.868.430	54.101.155

Di cui:

Settore Sistema regionale della formazione. Programmazione lefp, apprendistato e tirocini (SOPPRESSO COME DA DD 1645/2018)

2014	2015	2016	2017	2018	2019	2020	Totale
7.408.900	-	-	-	-	-	-	7.408.900

REGIONE TOSCANA - PROGRAMMA OPERATIVO FSE 2014-20Settore Formazione continua e professioni (**Vecchia Gestione**)

2014	2015	2016	2017	2018	2019	2020	Totale
3.650.626	12.738.096	9.232.400	2.400.000	9.000.000	-	-	37.021.122

Settore Apprendistato e Tirocini

2014	2015	2016	2017	2018	2019	2020	Totale
-	-	-	-	-	3.802.703	5.868.430	9.671.133

A.2.1.3.b) SERVIZIO CIVILE

Asse	A - Occupazione
Priorità di Investimento	A.2 (8.ii) - Integrazione sostenibile nel mercato del lavoro dei giovani, in particolare quelli che non svolgono attività lavorative, non seguono studi né formazioni, inclusi i giovani a rischio di esclusione sociale e i giovani delle comunità emarginate, anche attraverso l'attuazione della Garanzia per i Giovani
Obiettivo Specifico	A.2.1 - Aumentare l'occupazione dei giovani
Azione	A.2.1.3 - Misure di politica attiva, tra le quali l'apprendistato, incentivi all'assunzione, tirocini e altre misure di integrazione istruzione/formazione/lavoro, azioni di mobilità professionale, con particolare attenzione ai settori che offrono maggiori prospettive di crescita (prioritariamente nell'ambito di: green economy, blue economy, servizi alla persona, servizi socio-sanitari, valorizzazione del patrimonio culturale, ICT)

RESPONSABILE DI ATTIVITÀ (RD A)

- Settore Welfare e Innovazione Sociale

ORGANISMO INTERMEDIO (EVENTUALE)

BENEFICIARI

- Amministrazione regionale

SOGGETTI DESTINATARI DELL'INTERVENTO

- Giovani fino a 29 anni (inattivi, disoccupati)

RISORSE FINANZIARIE*

2014	2015	2016	2017	2018	2019	2020	Totale
6.677.180	6.229.103	7.041.139	6.842.649	5.065.654	-	-	31.855.725

Di cui:

Settore Processi trasversali strategici (SOPPRESSO come da DD 17672 del 9/11/2018)

2014	2015	2016	2017	2018	2019	2020	Totale
5.414.906	5.718.644	6.691.264	802.018	-	-	-	18.626.832

Settore Welfare e Innovazione sociale

2014	2015	2016	2017	2018	2019	2020	Totale
1.262.274	510.459	349.875	6.040.631	5.065.654	-	-	13.228.893

A.2.1.3.c) PERCORSI DI FORMAZIONE PER I GIOVANI ASSUNTI CON CONTRATTO DI APPRENDISTATO PROFESSIONALIZZANTE

Asse	A - Occupazione
Priorità di Investimento	A.2 (8.ii) - Integrazione sostenibile nel mercato del lavoro dei giovani, in particolare quelli che non svolgono attività lavorative, non seguono studi né formazioni, inclusi i giovani a rischio di esclusione sociale e i giovani delle comunità emarginate, anche attraverso l'attuazione della Garanzia per i Giovani
Obiettivo Specifico	A.2.1 - Aumentare l'occupazione dei giovani
Azione	A.2.1.3- Misure di politica attiva, tra le quali l'apprendistato, incentivi all'assunzione, tirocini e altre misure di integrazione istruzione/formazione/lavoro, azioni di mobilità professionale, con particolare attenzione ai settori che offrono maggiori prospettive di crescita (prioritariamente nell'ambito di: green economy, blue economy, servizi alla persona, servizi socio-sanitari, valorizzazione del patrimonio culturale, ICT)

RESPONSABILE DI ATTIVITÀ (RdA)

- Settore Apprendistato e Tirocini

ORGANISMO INTERMEDIO (EVENTUALE)

BENEFICIARI

- Organismi formativi

SOGGETTI DESTINATARI DELL'INTERVENTO

- Giovani fino a 29 anni (inattivi, disoccupati, studenti-lavoratori assunti con contratto di apprendistato)

RISORSE FINANZIARIE

2014	2015	2016	2017	2018	2019	2020	Totale
-	-	-	-	-	-	5.000	5.000

REGIONE TOSCANA - PROGRAMMA OPERATIVO FSE 2014-20

A.2.1.3.d) MISURE DI INTEGRAZIONE ISTRUZIONE/FORMAZIONE/LAVORO, (ANCHE IMPRESA FORMATIVA SIMULATA) CAMPAGNE INFORMATIVE E SERVIZI A SUPPORTO DELLE IMPRESE, DEGLI ORGANISMI FORMATIVI, DELLE SCUOLE E DEI SOGGETTI DEL MERCATO DEL LAVORO INTERESSATI A VARIO TITOLO NELL'ATTUAZIONE DEL SISTEMA DUALE, FINALIZZATI ALL'ATTIVAZIONE DI CONTRATTI DI APPRENDISTATO IN DUALE

Asse	A - Occupazione
Priorità di Investimento	A.2 (8.ii) - Integrazione sostenibile nel mercato del lavoro dei giovani, in particolare quelli che non svolgono attività lavorative, non seguono studi né formazioni, inclusi i giovani a rischio di esclusione sociale e i giovani delle comunità emarginate, anche attraverso l'attuazione della Garanzia per i Giovani
Obiettivo Specifico	A.2.1 - Aumentare l'occupazione dei giovani
Azione	A.2.1.3 - Misure di politica attiva, tra le quali l'apprendistato, incentivi all'assunzione, tirocini e altre misure di integrazione istruzione/formazione/lavoro, azioni di mobilità professionale, con particolare attenzione ai settori che offrono maggiori prospettive di crescita (prioritariamente nell'ambito di: green economy, blue economy, servizi alla persona, servizi socio-sanitari, valorizzazione del patrimonio culturale, ICT)

RESPONSABILE DI ATTIVITÀ (RdA)

- Settore Apprendistato e Tirocini

ORGANISMO INTERMEDIO (EVENTUALE)

BENEFICIARI

- Organismi formativi

SOGGETTI DESTINATARI DELL'INTERVENTO

- Giovani fino a 29 anni (inattivi, disoccupati, studenti-lavoratori assunti con contratto di apprendistato)

RISORSE FINANZIARIE

2014	2015	2016	2017	2018	2019	2020	Totale
-	6.500	104.062	600.000	1.464.000	383.774	600.000	3.158.336

Di cui: Settore Formazione continua e professioni (**Vecchia Gestione**)

2014	2015	2016	2017	2018	2019	2020	Totale
-	-	-	600.000	1.262.375	380.953	600.000	2.843.328

Settore Apprendistato e Tirocini

2014	2015	2016	2017	2018	2019	2020	Totale
-	6.500	104.062	-	201.625	2.821	-	315.008

A.2.1.3.f) TIROCINI DI ORIENTAMENTO E FORMAZIONE: INCENTIVI ALL'ASSUNZIONE

Asse	A - Occupazione
Priorità di Investimento	A.2 (8.ii) - Integrazione sostenibile nel mercato del lavoro dei giovani, in particolare quelli che non svolgono attività lavorative, non seguono studi né formazioni, inclusi i giovani a rischio di esclusione sociale e i giovani delle comunità emarginate, anche attraverso l'attuazione della Garanzia per i Giovani
Obiettivo Specifico	A.2.1 - Aumentare l'occupazione dei giovani
Azione	A.2.1.3 - Misure di politica attiva, tra le quali l'apprendistato, incentivi all'assunzione, tirocini e altre misure di integrazione istruzione/formazione/lavoro, azioni di mobilità professionale, con particolare attenzione ai settori che offrono maggiori prospettive di crescita (prioritariamente nell'ambito di: green economy, blue economy, servizi alla persona, servizi socio-sanitari, valorizzazione del patrimonio culturale, ICT)

RESPONSABILE DI ATTIVITÀ (RD A)

- Settore Apprendistato e Tirocini

ORGANISMO INTERMEDIO (EVENTUALE)

BENEFICIARI

- Imprese e altri datori di lavoro privati.

SOGGETTI DESTINATARI DELL'INTERVENTO

- Giovani fino a 29 anni (inattivi, disoccupati)

RISORSE FINANZIARIE

2014	2015	2016	2017	2018	2019	2020	Totale
-	276.500	1.731.938	-	-	-	-	2.008.438

Di cui:

Settore Formazione continua e professioni (**Vecchia Gestione**)

2014	2015	2016	2017	2018	2019	2020	Totale
-	276.500	1.731.938	-	-	-	-	2.008.438

Settore Apprendistato e Tirocini

2014	2015	2016	2017	2018	2019	2020	Totale
-	-	-	-	-	-	-	-

A.2.1.4.a) PERCORSI IEFP

Asse	A - Occupazione
Priorità di Investimento	A.2 (8.ii) - Integrazione sostenibile nel mercato del lavoro dei giovani, in particolare quelli che non svolgono attività lavorative, non seguono studi né formazioni, inclusi i giovani a rischio di esclusione sociale e i giovani delle comunità emarginate, anche attraverso l'attuazione della Garanzia per i Giovani
Obiettivo Specifico	A.2.1 - Aumentare l'occupazione dei giovani
Azione	A.2.1.4 - Percorsi formativi di IFP, accompagnati da azioni di comunicazione e di adeguamento dell'offerta in coerenza con le direttrici di sviluppo economico e imprenditoriale dei territori per aumentarne l'attrattività

RESPONSABILE DI ATTIVITÀ (RD A)

- Settore Istruzione e formazione professionale (IEFP) e istruzione e formazione tecnica superiore (IFTS e ITS)

ORGANISMO INTERMEDIO (EVENTUALE)

BENEFICIARI

- Organismi formativi

SOGGETTI DESTINATARI DELL'INTERVENTO

- Giovani fino a 29 anni (inattivi, disoccupati)

RISORSE FINANZIARIE*

2014	2015	2016	2017	2018	2019	2020	Totale
4.368.499	4.533.508	5.363.108	5.080.474	4.675.288	4.596.846	5.473.019	34.090.742

Di cui: Settore Sistema regionale della formazione. Programmazione Iefp, apprendistato e tirocini (SOPPRESSO COME DA DD 1645/2018)

2014	2015	2016	2017	2018	2019	2020	Totale
4.195.782	4.348.525	208.364	1.917	-	-	-	8.754.588

Settore Formazione continua e professioni (Vecchia Gestione)

2014	2015	2016	2017	2018	2019	2020	Totale
172.717	184.983	5.154.744	5.078.557	4.675.288	4.596.846	5.473.019	25.336.154

Settore Istruzione e formazione professionale (IEFP) e istruzione e formazione tecnica superiore (IFTS e ITS)

2014	2015	2016	2017	2018	2019	2020	Totale
-	-	-	-	-	-	-	-

A.2.1.5.a) ALTERNANZA SCUOLA-LAVORO

Asse	A – Occupazione
Priorità di Investimento	A.2 (8.ii) - Integrazione sostenibile nel mercato del lavoro dei giovani, in particolare quelli che non svolgono attività lavorative, non seguono studi né formazioni, inclusi i giovani a rischio di esclusione sociale e i giovani delle comunità emarginate, anche attraverso l'attuazione della Garanzia per i Giovani
Obiettivo Specifico	A.2.1 - Aumentare l'occupazione dei giovani
Azione	A.2.1.5 - Stage (anche transnazionali), attività di laboratorio, metodologie di alternanza scuola lavoro per migliorare le transizioni istruzione/formazione/lavoro

RESPONSABILE DI ATTIVITÀ (RdA)

- Settore Istruzione e formazione professionale (IEFP) e istruzione e formazione tecnica superiore (IFTS e ITS)

ORGANISMO INTERMEDIO (EVENTUALE)

BENEFICIARI

- Scuole, Fondazioni ITS, Enti pubblici, strutture, pubbliche e private, che erogano servizi di orientamento e accompagnamento al lavoro

SOGGETTI DESTINATARI DELL'INTERVENTO

- Studenti

RISORSE FINANZIARIE

2014	2015	2016	2017	2018	2019	2020	Totale
938.682	1.039.014	1.142.965	1.210.211	494.231	1.117.217	920.804	6.863.124

A.2.1.5.b) STAGE TRANSNAZIONALI PER MIGLIORARE LE TRANSIZIONI ISTRUZIONE/FORMAZIONE/LAVORO E FAVORIRE LO SVILUPPO DELLE SOFT SKILLS

Asse	A – Occupazione
Priorità di Investimento	A.2 (8.ii) - Integrazione sostenibile nel mercato del lavoro dei giovani, in particolare quelli che non svolgono attività lavorative, non seguono studi né formazioni, inclusi i giovani a rischio di esclusione sociale e i giovani delle comunità emarginate, anche attraverso l'attuazione della Garanzia per i Giovani
Obiettivo Specifico	A.2.1 - Aumentare l'occupazione dei giovani
Azione	A.2.1.5 - Stage (anche transnazionali), attività di laboratorio, metodologie di alternanza scuola lavoro per migliorare le transizioni istruzione/formazione/lavoro

RESPONSABILE DI ATTIVITÀ (RD A)

- Settore Istruzione e formazione professionale (IEFP) e istruzione e formazione tecnica superiore (IFTS e ITS)

ORGANISMO INTERMEDIO (EVENTUALE)

BENEFICIARI

- Amministrazione regionale

SOGGETTI DESTINATARI DELL'INTERVENTO

- Giovani fino a 29 anni (inattivi, disoccupati, studenti-lavoratori assunti con contratto di apprendistato)

RISORSE FINANZIARIE

2014	2015	2016	2017	2018	2019	2020	Totale
-	-	-	300.000	300.000	1.274.742	-	1.874.742

Di cui:

Settore Formazione continua e professioni (**Vecchia Gestione**)

2014	2015	2016	2017	2018	2019	2020	Totale
-	-	-	300.000	300.000	1.274.742	-	1.874.742

Settore Istruzione e formazione professionale (IEFP) e istruzione e formazione tecnica superiore (IFTS e ITS)

2014	2015	2016	2017	2018	2019	2020	Totale
-	-	-	-	-	-	-	-

REGIONE TOSCANA - PROGRAMMA OPERATIVO FSE 2014-20

A.2.1.6.a) PERCORSI DI FORMAZIONE PER I GIOVANI ASSUNTI CON CONTRATTO DI APPRENDISTATO PER LA QUALIFICA E IL DIPLOMA PROFESSIONALE

Asse	A - Occupazione
Priorità di Investimento	A.2 (8.ii) - Integrazione sostenibile nel mercato del lavoro dei giovani, in particolare quelli che non svolgono attività lavorative, non seguono studi né formazioni, inclusi i giovani a rischio di esclusione sociale e i giovani delle comunità emarginate, anche attraverso l'attuazione della Garanzia per i Giovani
Obiettivo Specifico	A.2.1 - Aumentare l'occupazione dei giovani
Azione	A.2.1.6 - Percorsi di formazione per i giovani assunti con contratto di apprendistato per la qualifica e il diploma professionale, preceduti e corredate da campagne informative e servizi a supporto delle imprese

RESPONSABILE DI ATTIVITÀ (RD A)

- Settore Apprendistato e Tirocini

ORGANISMO INTERMEDIO (EVENTUALE)**BENEFICIARI**

- Organismi formativi

SOGGETTI DESTINATARI DELL'INTERVENTO

- Giovani fino a 25 anni (inattivi, disoccupati)

RISORSE FINANZIARIE

2014	2015	2016	2017	2018	2019	2020	Totale
-	-	-	-	-	-	5.000	5.000

A.2.1.7.a) ASSEGNATI DI RICERCA E ALTRE FORME DI ALTERNANZA FRA ALTA FORMAZIONE, LAVORO E RICERCA

Asse	A - Occupazione
Priorità di Investimento	A.2 (8.ii) - Integrazione sostenibile nel mercato del lavoro dei giovani, in particolare quelli che non svolgono attività lavorative, non seguono studi né formazioni, inclusi i giovani a rischio di esclusione sociale e i giovani delle comunità emarginate, anche attraverso l'attuazione della Garanzia per i Giovani
Obiettivo Specifico	A.2.1 - Aumentare l'occupazione dei giovani
Azione	A.2.1.7 - Percorsi di apprendistato di alta formazione e ricerca e campagne informative per la promozione dello stesso tra i giovani e altre forme di alternanza fra alta formazione, lavoro e ricerca

RESPONSABILE DI ATTIVITÀ (RdA)

- Settore Diritto allo studio universitario e sostegno alla ricerca

ORGANISMO INTERMEDIO (EVENTUALE)

BENEFICIARI

- Università e enti pubblici di ricerca; amministrazione regionale (nel caso di interventi individuali)

SOGGETTI DESTINATARI DELL'INTERVENTO

- Ricercatori e laureati fino a 35 anni

RISORSE FINANZIARIE

2014	2015	2016	2017	2018	2019	2020	Totale
1.513.299	1.616.279	1.862.435	-	-	4.121.048	795.603	9.908.664

A.2.1.8.a) PERCORSI ITS

Asse	A - Occupazione
Priorità di Investimento	A.2 (8.ii) - Integrazione sostenibile nel mercato del lavoro dei giovani, in particolare quelli che non svolgono attività lavorative, non seguono studi né formazioni, inclusi i giovani a rischio di esclusione sociale e i giovani delle comunità emarginate, anche attraverso l'attuazione della Garanzia per i Giovani
Obiettivo Specifico	A.2.1 - Aumentare l'occupazione dei giovani
Azione	A.2.1.8 - Partecipazione a percorsi di ITS connessi con i fabbisogni espressi dal tessuto produttivo

RESPONSABILE DI ATTIVITÀ (RD A)

- Settore Istruzione e formazione professionale (IEFP) e istruzione e formazione tecnica superiore (IFTS e ITS)

ORGANISMO INTERMEDIO (EVENTUALE)

BENEFICIARI

- Fondazioni ITS

SOGGETTI DESTINATARI DELL'INTERVENTO

- Giovani fino a 29 anni

RISORSE FINANZIARIE

2014	2015	2016	2017	2018	2019	2020	Totale
2.112.385	2.176.190	3.276.832	2.648.489	5.191.043	7.049.975	5.805.646	28.260.560

A.3.1.1.a) INCENTIVI ALL'ASSUNZIONE DONNE

Asse	A - Occupazione
Priorità di Investimento	A.3 (8.iv) - Uguaglianza tra uomini e donne in tutti i settori, incluso l'accesso all'occupazione e alla progressione della carriera, la conciliazione della vita professionale con la vita privata e la promozione della parità di retribuzione per uno stesso lavoro o un lavoro di pari valore
Obiettivo Specifico	A.3.1 - Aumentare l'occupazione femminile
Azione	A.3.1.1 - Incentivi all'assunzione ed altre misure di politica attiva, tra cui azioni di mobilità professionale, con particolare attenzione ai settori che offrono maggiori prospettive di crescita (prioritariamente nell'ambito di: green economy, blue economy, servizi alla persona, servizi socio-sanitari, valorizzazione del patrimonio culturale, ICT)

RESPONSABILE DI ATTIVITÀ (RdA)

- Settore Lavoro

ORGANISMO INTERMEDIO (EVENTUALE)

- Sviluppo Toscana (attività svolta per gli avvisi approvati dal 2014 al 2017)

BENEFICIARI

- Imprese e altri datori di lavoro privati

SOGGETTI DESTINATARI DELL'INTERVENTO

- Donne

RISORSE FINANZIARIE

2014	2015	2016	2017	2018	2019	2020	Totale
789.876	926.101	1.005.555	1.023.655	1.061.011	1.096.301	1.150.200	7.052.699

A.4.1.1.a) AZIONI DI RIQUALIFICAZIONE E DI OUTPLACEMENT DEI LAVORATORI COINVOLTI IN SITUAZIONI DI CRISI COLLEGATE A PIANI DI RICONVERSIONE E RISTRUTTURAZIONE AZIENDALE

Asse	A - Occupazione
Priorità di Investimento	A.4 (8.v) - Adattamento dei lavoratori, delle imprese e degli imprenditori ai cambiamenti
Obiettivo Specifico	A.4.1 - Favorire la permanenza al lavoro e la ricollocazione dei lavoratori coinvolti in situazioni di crisi (settoriali e di grandi aziende)
Azione	A.4.1.1 - Azioni integrate di politiche attive e politiche passive, tra cui azioni di riqualificazione e di outplacement dei lavoratori coinvolti in situazioni di crisi collegate a piani di riconversione e ristrutturazione aziendale

RESPONSABILE DI ATTIVITÀ (RdA)

- Settore Formazione continua e professioni

ORGANISMO INTERMEDIO (EVENTUALE)

BENEFICIARI

- Organismi formativi, imprese e altri datori di lavoro privati; amministrazione regionale

SOGGETTI DESTINATARI DELL'INTERVENTO

- Lavoratori e imprenditori, imprese.

RISORSE FINANZIARIE

2014	2015	2016	2017	2018	2019	2020	Totale
1.279.065	629.497	511.566	-	111.171	4.862.442	3.362.771	10.756.512

A.4.1.1.b) AZIONI DI FORMAZIONE CONTINUA RIVOLTE AI PROFESSIONISTI E AGLI IMPRENDITORI PER SOSTENERE L'ADATTABILITÀ DELLE IMPRESE (ANCHE PER FAVORIRE PASSAGGI GENERAZIONALI)

Asse	A - Occupazione
Priorità di Investimento	A.4 (8.v) - Adattamento dei lavoratori, delle imprese e degli imprenditori ai cambiamenti
Obiettivo Specifico	A.4.1 - Favorire la permanenza al lavoro e la ricollocazione dei lavoratori coinvolti in situazioni di crisi (settoriali e di grandi aziende)
Azione	A.4.1.1 - Azioni integrate di politiche attive e politiche passive, tra cui azioni di riqualificazione e di outplacement dei lavoratori coinvolti in situazioni di crisi collegate a piani di riconversione e ristrutturazione aziendale

RESPONSABILE DI ATTIVITÀ (RdA)

- Settore Formazione continua e professioni

ORGANISMO INTERMEDIO (EVENTUALE)

BENEFICIARI

- Organismi formativi, imprese e altri datori di lavoro privati; amministrazione regionale

SOGGETTI DESTINATARI DELL'INTERVENTO

- Imprenditori, professionisti e soci di cooperative.

RISORSE FINANZIARIE

2014	2015	2016	2017	2018	2019	2020	Totale
1.442.552	713.301	933.881	249.300	143.118	4.904.053	4.020.140	12.406.345

A.4.1.1.c) INTERVENTI DI FORMAZIONE A FAVORE DEGLI OCCUPATI (LAVORATORI E IMPRENDITORI), IN PARTICOLARE NELL'AREA R&S E INNOVAZIONE TECNOLOGICA

Asse	A - Occupazione
Priorità di Investimento	A.4 (8.v) - Adattamento dei lavoratori, delle imprese e degli imprenditori ai cambiamenti
Obiettivo Specifico	A.4.1 - Favorire la permanenza al lavoro e la ricollocazione dei lavoratori coinvolti in situazioni di crisi (settoriali e di grandi aziende)
Azione	A.4.1.1 - Azioni integrate di politiche attive e politiche passive, tra cui azioni di riqualificazione e di outplacement dei lavoratori coinvolti in situazioni di crisi collegate a piani di riconversione e ristrutturazione aziendale

RESPONSABILE DI ATTIVITÀ (RDÀ)

- Settore Formazione continua e professioni

ORGANISMO INTERMEDIO (EVENTUALE)

BENEFICIARI

- Organismi formativi, imprese

SOGGETTI DESTINATARI DELL'INTERVENTO

- Lavoratori e imprenditori, imprese

RISORSE FINANZIARIE

2014	2015	2016	2017	2018	2019	2020	Totale
1.164.278	1.278.693	952.404	-	-	37.213	379.881	3.812.469

Di cui:

Settore Istruzione e formazione professionale (IEFP) e istruzione e formazione tecnica superiore (IFTS e ITS)

(Vecchia Gestione)

2014	2015	2016	2017	2018	2019	2020	Totale
1.164.278	1.278.693	952.404	-	-	37.213	379.881	3.812.469

Settore Formazione continua e professioni

2014	2015	2016	2017	2018	2019	2020	Totale
-	-	-	-	-	-	-	-

A.4.1.1.d) SERVIZI E DI AZIONI DI EMPOWERMENT FINALIZZATE A RAFFORZARE I PERCORSI DI PROFESSIONALIZZAZIONE E STABILIZZAZIONE PROFESSIONALE ED OCCUPAZIONALE DEI LAVORATORI

Asse	A - Occupazione
Priorità di Investimento	A.4 (8.v) - Adattamento dei lavoratori, delle imprese e degli imprenditori ai cambiamenti
Obiettivo Specifico	A.4.1 - Favorire la permanenza al lavoro e la ricollocazione dei lavoratori coinvolti in situazioni di crisi (settoriali e di grandi aziende)
Azione	A.4.1.1 - Azioni integrate di politiche attive e politiche passive, tra cui azioni di riqualificazione e di outplacement dei lavoratori coinvolti in situazioni di crisi collegate a piani di riconversione e ristrutturazione aziendale

RESPONSABILE DI ATTIVITÀ (RdA)

- Settore Lavoro

ORGANISMO INTERMEDIO (EVENTUALE)

BENEFICIARI

- Organismi formativi, soggetti pubblici e privati attivi nel settore dei servizi di outplacement e ricollocazione professionale

SOGGETTI DESTINATARI DELL'INTERVENTO

- Lavoratori, anche destinatari di ammortizzatori sociali/politiche passive collegate ad azioni di politica attiva rispetto ai quali possono configurarsi momenti di precarietà e saltuarietà lavorativa, imprenditori e imprese

RISORSE FINANZIARIE

2014	2015	2016	2017	2018	2019	2020	Totale
409.442	434.266	498.073	154.244	518.208	528.579	539.156	3.081.968

A.5.1.1.a) BORSE DI MOBILITA' PROFESSIONALI

Asse	A - Occupazione
Priorità di Investimento	A.5 (8.vii) - Modernizzazione delle istituzioni del mercato del lavoro, come i servizi pubblici e privati di promozione dell'occupazione, migliorando il soddisfacimento delle esigenze del mercato del lavoro, anche attraverso azioni che migliorino la mobilità professionale transnazionale, nonché attraverso programmi di mobilità e una migliore cooperazione tra le istituzioni e i soggetti interessati
Obiettivo Specifico	A.5.1 - Migliorare l'efficacia e la qualità dei servizi per il lavoro
Azione	A.5.1.1 - Integrazione e consolidamento della rete Eures all'interno dei servizi per il lavoro e azioni integrate per la mobilità transnazionale e nazionale

RESPONSABILE DI ATTIVITÀ (RD A)

- Settore Lavoro

ORGANISMO INTERMEDIO (EVENTUALE)

BENEFICIARI

- Amministrazione regionale

SOGGETTI DESTINATARI DELL'INTERVENTO

- Inattivi, disoccupati

RISORSE FINANZIARIE

2014	2015	2016	2017	2018	2019	2020	Totale
22.019	23.354	268.566	1.246.619	427.868	428.426	539.447	2.956.299

A.5.1.2.a) CAMPAGNE INFORMATIVE

Asse	A - Occupazione
Priorità di Investimento	A.5 (8.vii) - Modernizzazione delle istituzioni del mercato del lavoro, come i servizi pubblici e privati di promozione dell'occupazione, migliorando il soddisfacimento delle esigenze del mercato del lavoro, anche attraverso azioni che migliorino la mobilità professionale transnazionale, nonché attraverso programmi di mobilità e una migliore cooperazione tra le istituzioni e i soggetti interessati
Obiettivo Specifico	A.5.1 - Migliorare l'efficacia e la qualità dei servizi per il lavoro
Azione	A.5.1.2 - Azioni di comunicazione e di animazione territoriale relative alla disponibilità dell'offerta dei servizi

RESPONSABILE DI ATTIVITÀ (RdA)

- Settore Lavoro

ORGANISMO INTERMEDIO (EVENTUALE)

BENEFICIARI

- Amministrazione regionale

SOGGETTI DESTINATARI DELL'INTERVENTO

- NA

RISORSE FINANZIARIE

2014	2015	2016	2017	2018	2019	2020	Totale
-	-	173.621	11.991	191.784	-	393.756	771.152

B.1.1.1.a) INSERIMENTO SOGGETTI DISABILI

Asse	B – Inclusione sociale e lotta alla povertà
Priorità di Investimento	<i>B.1 (9.i)</i> - Inclusione attiva, anche per promuovere le pari opportunità e la partecipazione attiva, e migliorare l'occupabilità
Obiettivo Specifico	<i>B.1.1</i> - Incremento dell'occupabilità e della partecipazione al mercato del lavoro delle persone maggiormente vulnerabili
Azione	<i>B.1.1.1</i> - Interventi di presa in carico multi professionale, finalizzati all'inclusione lavorativa delle persone con disabilità attraverso la definizione di progetti personalizzati. Promozione della diffusione e personalizzazione del modello ICF (International Classification of Functioning, Disability and Health) su scala territoriale. Interventi di politica attiva specificamente rivolti alle persone con disabilità

RESPONSABILE DI ATTIVITÀ (RDÀ)

- Settore Welfare e Innovazione Sociale

ORGANISMO INTERMEDIO (EVENTUALE)

BENEFICIARI

-Imprese e cooperative sociali, soggetti pubblici e privati che operano nel recupero socio-lavorativo di soggetti svantaggiati

SOGGETTI DESTINATARI DELL'INTERVENTO

- Disabili, soggetti vulnerabili

RISORSE FINANZIARIE

2014	2015	2016	2017	2018	2019	2020	Totale
3.265.080	3.409.076	3.984.582	4.064.328	4.145.668	4.228.632	5.256.646	28.354.012

B.1.1.2.a) INSERIMENTO SOGGETTI SVANTAGGIATI

Asse	B – Inclusione sociale e lotta alla povertà
Priorità di Investimento	B.1 (9.i) - Inclusione attiva, anche per promuovere le pari opportunità e la partecipazione attiva, e migliorare l'occupabilità
Obiettivo Specifico	B.1.1 - Incremento dell'occupabilità e della partecipazione al mercato del lavoro delle persone maggiormente vulnerabili
Azione	B.1.1.2 - Interventi di presa in carico multi professionale finalizzati all'inclusione lavorativa di persone maggiormente vulnerabili e a rischio di discriminazione e in generale alle persone che per diversi motivi sono presi in carico dai servizi sociali: percorsi di empowerment (ad es. interventi di recupero delle competenze di base rivolti a tossicodipendenti, detenuti etc.), misure per l'attivazione e accompagnamento di percorsi imprenditoriali, anche in forma cooperativa (es. accesso al credito, fondi di garanzia, microcredito d'impresa, forme di tutoraggio, anche alla pari)

RESPONSABILE DI ATTIVITÀ (RD A)

- Settore Welfare e Innovazione Sociale

ORGANISMO INTERMEDIO (EVENTUALE)

BENEFICIARI

-Imprese e cooperative sociali, soggetti pubblici e privati che operano nel recupero socio-lavorativo di soggetti svantaggiati

SOGGETTI DESTINATARI DELL'INTERVENTO

- Soggetti svantaggiati, senza fissa dimora e rom

RISORSE FINANZIARIE

2014	2015	2016	2017	2018	2019	2020	Totale
1.801.544	1.910.770	2.191.520	2.235.381	2.250.005	-	-	10.389.220

B.1.1.2.b) SOSTEGNO ALLE IMPRESE CHE OCCUPANO SOGGETTI VULNERABILI

Asse	B – Inclusione sociale e lotta alla povertà
Priorità di Investimento	B.1 (9.i) - Inclusione attiva, anche per promuovere le pari opportunità e la partecipazione attiva, e migliorare l'occupabilità
Obiettivo Specifico	B.1.1 - Incremento dell'occupabilità e della partecipazione al mercato del lavoro delle persone maggiormente vulnerabili
Azione	B.1.1.2 - Interventi di presa in carico multi professionale finalizzati all'inclusione lavorativa di persone maggiormente vulnerabili e a rischio di discriminazione e in generale alle persone che per diversi motivi sono presi in carico dai servizi sociali: percorsi di empowerment (ad es. interventi di recupero delle competenze di base rivolti a tossicodipendenti, detenuti etc.), misure per l'attivazione e accompagnamento di percorsi imprenditoriali, anche in forma cooperativa (es. accesso al credito, fondi di garanzia, microcredito d'impresa, forme di tutoraggio, anche allapari)

RESPONSABILE DI ATTIVITÀ (RD A)

- Settore Welfare e Innovazione Sociale

ORGANISMO INTERMEDIO (EVENTUALE)

BENEFICIARI

-Imprese e cooperative sociali, soggetti pubblici e privati che operano nel recupero socio-lavorativo di soggetti svantaggiati

SOGGETTI DESTINATARI DELL'INTERVENTO

- Disabili, soggetti vulnerabili, soggetti senza fissa dimora; rom, sinti e camminanti

RISORSE FINANZIARIE

2014	2015	2016	2017	2018	2019	2020	Totale
1.637.768	641.613	-	-	-	-	-	2.279.381

B.1.1.3.a) INCENTIVI ALL'OCCUPAZIONE DISABILI e INTERVENTI DI PRESA IN CARICO MULTI PROFESSIONALE, FINALIZZATI ALL'INCLUSIONE LAVORATIVA DELLE PERSONE CON DISABILITA'

Asse	B – Inclusione sociale e lotta alla povertà
Priorità di Investimento	B.1 (9.i) - Inclusione attiva, anche per promuovere le pari opportunità e la partecipazione attiva, e migliorare l'occupabilità
Obiettivo Specifico	B.1.1 - Incremento dell'occupabilità e della partecipazione al mercato del lavoro delle persone maggiormente vulnerabili
Azione	B.1.1.3 - Sostegno alle imprese per progetti integrati per l'assunzione, l'adattamento degli ambienti di lavoro, la valorizzazione delle diversità nei luoghi di lavoro (informazione e sensibilizzazione alle diversità, adozione di carte per le pari opportunità, codici di condotta, introduzione della figura del diversity manager, gestione del percorso lavorativo dei lavoratori con disabilità, etc.). Sviluppo e diffusione delle tecnologie assistite finalizzate all'inserimento lavorativo delle persone con disabilità

RESPONSABILE DI ATTIVITÀ (RdA)

- Settore Lavoro

ORGANISMO INTERMEDIO (EVENTUALE)

- Sviluppo Toscana (attività svolta per gli avvisi approvati dal 2014 al 2017)

BENEFICIARI

- Imprese e altri datori di lavoro privati organismi formativi, organismi intermedi, imprese e cooperative sociali, soggetti pubblici e privati che operano nel recupero socio-lavorativo di soggetti svantaggiati

SOGGETTI DESTINATARI DELL'INTERVENTO

- Disabili

RISORSE FINANZIARIE

2014	2015	2016	2017	2018	2019	2020	Totale
698.780	741.147	850.044	867.056	884.410	902.108	920.161	5.863.706

B.2.1.1.a) SOSTEGNO ALLA DOMANDA DI SERVIZI PER LA PRIMA INFANZIA E DI SERVIZI SOCIOEDUCATIVI ANCHE NEI PERIODI DI SOSPENSIONE DELLE ATTIVITÀ EDUCATIVE E SCOLASTICHE

Asse	B – Inclusione sociale e lotta alla povertà
Priorità di Investimento	B.2 (9.iv) - Miglioramento dell'accesso a servizi accessibili, sostenibili e di qualità, compresi servizi sociali e cure sanitarie d'interesse generale
Obiettivo Specifico	B.2.1 - Aumento/consolidamento/qualificazione dei servizi di cura socio-educativi rivolti ai bambini e dei servizi di cura rivolti a persone con limitazioni dell'autonomia
Azione	B.2.1.1 - Implementazione di buoni servizio (anche in ottica di conciliazione dei tempi di vita e di lavoro, per favorire l'accesso dei nuclei familiari alla rete dei servizi socioeducativi e a ciclo diurno e per favorire l'incremento di qualità dei servizi sia in termini di prestazioni erogate che di estensione delle fasce orarie e di integrazione della filiera)

RESPONSABILE DI ATTIVITÀ (RdA)

- Settore Educazione e istruzione

ORGANISMO INTERMEDIO (EVENTUALE)

BENEFICIARI

- Amministrazioni comunali

SOGGETTI DESTINATARI DELL'INTERVENTO

- Bambini 0-3 anni

RISORSE FINANZIARIE

2014	2015	2016	2017	2018	2019	2020	Totale
3.027.901	2.984.033	-	-	-	-	-	6.011.934

B.2.1.1.b) INTERVENTI IN EMERGENZA COVID-19. LAVORO: DISPOSITIVI DI CONCILIAZIONE VITA-LAVORO

Asse	B – Inclusione sociale e lotta alla povertà
Priorità di Investimento	B.2 (9.iv) - Miglioramento dell'accesso a servizi accessibili, sostenibili e di qualità, compresi servizi sociali e cure sanitarie d'interesse generale
Obiettivo Specifico	B.2.1 - Aumento/consolidamento/qualificazione dei servizi di cura socio-educativi rivolti ai bambini e dei servizi di cura rivolti a persone con limitazioni dell'autonomia
Azione	B.2.1.1 - Implementazione di buoni servizio (anche in ottica di conciliazione dei tempi di vita e di lavoro, per favorire l'accesso dei nuclei familiari alla rete dei servizi socioeducativi e a ciclo diurno e per favorire l'incremento di qualità dei servizi sia in termini di prestazioni erogate che di estensione delle fasce orarie e di integrazione della filiera)

RESPONSABILE DI ATTIVITÀ (RDÀ)

- Settore Educazione e istruzione

ORGANISMO INTERMEDIO (EVENTUALE)

BENEFICIARI

- Amministrazioni comunali

SOGGETTI DESTINATARI DELL'INTERVENTO

- Bambini 0-6 anni

RISORSE FINANZIARIE

2014	2015	2016	2017	2018	2019	2020	Totale
76.294	340.471	-	232.039	117.780	1.743.176	11.254.170	13.763.930

B.2.1.2.a) SOSTEGNO A FORME DI EROGAZIONE E FRUIZIONE DEI SERVIZI PER LA PRIMA INFANZIA

Asse	B – Inclusione sociale e lotta alla povertà
Priorità di Investimento	B.2 (9.iv) - Miglioramento dell'accesso a servizi accessibili, sostenibili e di qualità, compresi servizi sociali e cure sanitarie d'interesse generale
Obiettivo Specifico	B.2.1 - Aumento/consolidamento/qualificazione dei servizi di cura socio-educativi rivolti ai bambini e dei servizi di cura rivolti a persone con limitazioni dell'autonomia
Azione	B.2.1.2 - Sostegno a forme di erogazione e fruizione flessibile dei servizi per la prima infanzia, tra i quali nidi familiari, spazi gioco, centri per bambini e genitori, micronidi estivi anche in riferimento ad orari e periodi di apertura (nel rispetto degli standard fissati per tali servizi)

RESPONSABILE DI ATTIVITÀ (RdA)

- Settore Educazione e istruzione

ORGANISMO INTERMEDIO (EVENTUALE)

BENEFICIARI

- Amministrazioni comunali

SOGGETTI DESTINATARI DELL'INTERVENTO

- Bambini 0-3 anni

RISORSE FINANZIARIE

2014	2015	2016	2017	2018	2019	2020	Totale
3.331.453	3.555.295	10.892.869	8.448.293	7.272.841	7.719.726	328.872	41.549.349

B.2.1.3.a) SOSTEGNO ALLE FAMIGLIE PER L'ACCESSO AI SERVIZI DI CURA RIVOLTI A PERSONE CON LIMITAZIONI DELL'AUTONOMIA

Asse	B – Inclusione sociale e lotta alla povertà
Priorità di Investimento	B.2 (9.iv) - Miglioramento dell'accesso a servizi accessibili, sostenibili e di qualità, compresi servizi sociali e cure sanitarie d'interesse generale
Obiettivo Specifico	B.2.1 - Aumento/consolidamento/qualificazione dei servizi di cura socio-educativi rivolti ai bambini e dei servizi di cura rivolti a persone con limitazioni dell'autonomia
Azione	B.2.1.3 - Implementazione di buoni servizio [per favorire l'accesso dei nuclei familiari alla rete dei servizi sociosanitari domiciliari e a ciclo diurno, e per favorire l'incremento di qualità dei servizi sia in termini di prestazioni erogate che di estensione delle fasce orarie e di integrazione della filiera], promozione dell'occupazione regolare

RESPONSABILE DI ATTIVITÀ (RD A)

- Settore Welfare e Innovazione Sociale

ORGANISMO INTERMEDIO (EVENTUALE)

BENEFICIARI

- Amministrazioni locali e società della salute

SOGGETTI DESTINATARI DELL'INTERVENTO

- Anziani non autosufficienti e/o persone con limitazione dell'autonomia, disabili gravi

RISORSE FINANZIARIE

2014	2015	2016	2017	2018	2019	2020	Totale
3.684.978	3.908.393	1.405.827	3.900.231	5.700.292	2.711.746	-	21.311.467

B.2.1.4.A) INTERMEDIAZIONE, ORIENTAMENTO E FORMAZIONE NELL'AMBITO DEI SERVIZI DI CURA

Asse	B – Inclusione sociale e lotta alla povertà
Priorità di Investimento	B.2 (9.iv) - Miglioramento dell'accesso a servizi accessibili, sostenibili e di qualità, compresi servizi sociali e cure sanitarie d'interesse generale
Obiettivo Specifico	B.2.1 - Aumento/consolidamento/qualificazione dei servizi di cura socio-educativi rivolti ai bambini e dei servizi di cura rivolti a persone con limitazioni dell'autonomia
Azione	B.2.1.4 - Formazione degli assistenti familiari e creazione di registri di accreditamento e di albi di fornitori di servizi di cura rivolti alle persone anziane e/o non autosufficienti

RESPONSABILE DI ATTIVITÀ (RD A)

- Settore Welfare e Innovazione Sociale

ORGANISMO INTERMEDIO (EVENTUALE)

BENEFICIARI

- Amministrazioni locali, organismi formativi, strutture socio-educative e sociosanitarie

SOGGETTI DESTINATARI DELL'INTERVENTO

- Anziani non autosufficienti e/o persone con limitazione dell'autonomia, disabili, loro familiari e caregiver

RISORSE FINANZIARIE

2014	2015	2016	2017	2018	2019	2020	Totale
-	-	-	-	-	-	75.505	75.505

REGIONE TOSCANA - PROGRAMMA OPERATIVO FSE 2014-20

B.2.2.1.a) INTERVENTI IN EMERGENZA COVID-19: EMERGENZA SANITARIA (PERSONALE SANITARIO, INCENTIVI, DISPOSITIVI DI PROTEZIONE INDIVIDUALE)

Asse	B – Inclusione sociale e lotta alla povertà
Priorità di Investimento	B.2 (9.iv) - Miglioramento dell'accesso a servizi accessibili, sostenibili e di qualità, compresi servizi sociali e cure sanitarie d'interesse generale
Obiettivo Specifico	B.2.2 - Interventi emergenziali COVID-19
Azione	B.2.2.1 - Sostegno al settore sanitario mediante il riconoscimento dei costi per l'assunzione e le premialità per il personale sanitario impegnato nel contrasto dell'emergenza e la dotazione di dispositivi di protezione individuale (per il personale sanitario e la popolazione)

RESPONSABILE DI ATTIVITÀ (RD A)

- Settore Bilanci e monitoraggi economici del Servizio Sanitario Regionale

ORGANISMO INTERMEDIO (EVENTUALE)

BENEFICIARI

- Amministrazioni pubbliche, Aziende ed enti del servizio sanitario regionale

SOGGETTI DESTINATARI DELL'INTERVENTO

- Personale sanitario, popolazione (solo per dispositivi di protezione individuale)

RISORSE FINANZIARIE

2014	2015	2016	2017	2018	2019	2020	Totale
2.137.099	1.931.404	2.659.787	7.172.102	7.335.616	12.995.547	27.938.735	62.170.290

REGIONE TOSCANA - PROGRAMMA OPERATIVO FSE 2014-20

B.2.2.2.a) INTERVENTI IN EMERGENZA COVID-19. SOCIALE: SOSTEGNO A FASCE SOCIALI A RISCHIO ANCHE ATTRAVERSO AIUTI ALIMENTARI

Asse	B – Inclusione sociale e lotta alla povertà
Priorità di Investimento	B.2 (9.iv) - Miglioramento dell'accesso a servizi accessibili, sostenibili e di qualità, compresi servizi sociali e cure sanitarie d'interesse generale
Obiettivo Specifico	B.2.2 - Interventi emergenziali COVID-19
Azione	B.2.2.2 - Sostegno a fasce sociali a rischio anche attraverso aiuti alimentari

RESPONSABILE DI ATTIVITÀ (RdA)

- Settore Welfare e Innovazione Sociale

ORGANISMO INTERMEDIO (EVENTUALE)

BENEFICIARI

- Amministrazione pubbliche, Società della salute, Enti del III settore

SOGGETTI DESTINATARI DELL'INTERVENTO

- Persone e nuclei familiari in condizioni di disagio socio-economico anche temporaneo legato all'emergenza COVID-19

RISORSE FINANZIARIE

2014	2015	2016	2017	2018	2019	2020	Totale
105.434	1.783.235	3.180.817	4.245.506	3.366.080	7.802.696	9.516.232	30.000.000

REGIONE TOSCANA - PROGRAMMA OPERATIVO FSE 2014-20

B.2.2.2.b) INTERVENTI IN EMERGENZA COVID-19. INTERVENTI A SOSTEGNO DELLA PARITÀ DI GENERE E DELLA DIFFUSIONE DELLA CULTURA DI GENERE

Asse	B – Inclusione sociale e lotta alla povertà
Priorità di Investimento	B.2 (9.iv) - Miglioramento dell'accesso a servizi accessibili, sostenibili e di qualità, compresi servizi sociali e cure sanitarie d'interesse generale
Obiettivo Specifico	B.2.2 - Interventi emergenziali COVID-19
Azione	B.2.2.2 - Sostegno a fasce sociali a rischio anche attraverso aiuti alimentari

RESPONSABILE DI ATTIVITÀ (RD A)

- Settore tutela dei consumatori e utenti, politiche di genere, promozione della cultura di pace

ORGANISMO INTERMEDIO (EVENTUALE)

BENEFICIARI

- Amministrazioni pubbliche, enti del III settore

SOGGETTI DESTINATARI DELL'INTERVENTO

- Persone e nuclei familiari in condizioni di disagio socio-economico anche temporaneo

RISORSE FINANZIARIE

2014	2015	2016	2017	2018	2019	2020	Totale
-	-	-	800.000	-	-	-	800.000

B.2.2.3.a) INTERVENTI IN EMERGENZA COVID-19: INDENNITÀ PER TIROCINI SOSPESI

Asse	B – Inclusione sociale e lotta alla povertà
Priorità di Investimento	B.2 (9.iv) - Miglioramento dell'accesso a servizi accessibili, sostenibili e di qualità, compresi servizi sociali e cure sanitarie d'interesse generale
Obiettivo Specifico	B.2.2 - <i>Interventi emergenziali COVID-19</i>
Azione	B.2.2.3 - Riconoscimento delle indennità per i tirocini sospesi

RESPONSABILE DI ATTIVITÀ (RdA)

- Settore Formazione continua e professioni

ORGANISMO INTERMEDIO (EVENTUALE)

BENEFICIARI

- Amministrazione regionale

SOGGETTI DESTINATARI DELL'INTERVENTO

- Giovani fino a 29 anni (inattivi, disoccupati)

RISORSE FINANZIARIE

2014	2015	2016	2017	2018	2019	2020	Totale
592.654	674.909	703.769	165.708	-	-	-	2.137.040

Di cui:

Settore Formazione continua e professioni (**Vecchia Gestione**)

2014	2015	2016	2017	2018	2019	2020	Totale
592.654	674.909	703.769	165.708	-	-	-	2.137.040

Settore Apprendistato e Tirocini

2014	2015	2016	2017	2018	2019	2020	Totale
-	-	-	-	-	-	-	-

C.1.1.1.a) ORIENTAMENTO SCOLASTICO

Asse	C – Istruzione e formazione
Priorità di Investimento	C.1 (10.i) - Ridurre e prevenire l'abbandono scolastico precoce e promuovere l'uguaglianza di accesso a una istruzione prescolare, primaria e secondaria di buona qualità, inclusi i percorsi di istruzione formale, non formale e informale, che consentano di riprendere l'istruzione e la formazione
Obiettivo Specifico	C.1.1 - Riduzione del fallimento formativo precoce e della dispersione scolastica e formativa
Azione	C.1.1.1 - Azioni di orientamento, di continuità e di sostegno alle scelte dei percorsi formativi

RESPONSABILE DI ATTIVITÀ (RDÀ)

Settore Educazione e istruzione

ORGANISMO INTERMEDIO (EVENTUALE)

BENEFICIARI

- Scuole, amministrazione regionale, altri soggetti pubblici

SOGGETTI DESTINATARI DELL'INTERVENTO

- Studenti, docenti e formatori

RISORSE FINANZIARIE

2014	2015	2016	2017	2018	2019	2020	Totale
-	-	-	-	-	153.819	370.202	524.021

C.1.1.1.b) ANAGRAFE EDUCAZIONE E ISTRUZIONE PER IL MONITORAGGIO DELLA DISPERSIONE SCOLASTICA

Asse	C – Istruzione e formazione
Priorità di Investimento	C.1 (10.i) - Ridurre e prevenire l'abbandono scolastico precoce e promuovere l'uguaglianza di accesso a una istruzione prescolare, primaria e secondaria di buona qualità, inclusi i percorsi di istruzione formale, non formale e informale, che consentano di riprendere l'istruzione e la formazione
Obiettivo Specifico	C.1.1 - Riduzione del fallimento formativo precoce e della dispersione scolastica e formativa
Azione	C.1.1.1 - Azioni di orientamento, di continuità e di sostegno alle scelte dei percorsi formativi.

RESPONSABILE DI ATTIVITÀ (RdA)

Settore Applicativi gestionali, servizi infrastrutturali e cyber security

ORGANISMO INTERMEDIO (EVENTUALE)

BENEFICIARI

Scuole, amministrazione regionale.

SOGGETTI DESTINATARI DELL'INTERVENTO

NA

RISORSE FINANZIARIE

2014	2015	2016	2017	2018	2019	2020	Totale
-	-	-	-	780.000	780.000	780.000	2.340.000

C.1.1.2.a) FORMAZIONE OPERATORI DELLA SCUOLA

Asse	C – Istruzione e formazione
Priorità di Investimento	C.1 (10.i) - Ridurre e prevenire l'abbandono scolastico precoce e promuovere l'uguaglianza di accesso a una istruzione prescolare, primaria e secondaria di buona qualità, inclusi i percorsi di istruzione formale, non formale e informale, che consentano di riprendere l'istruzione e la formazione
Obiettivo Specifico	C.1.1 - Riduzione del fallimento formativo precoce e della dispersione scolastica e formativa
Azione	C.1.1.2 - Formazione di docenti e formatori anche su approcci e metodologie innovative per il contrasto alla dispersione scolastica e per l'efficace integrazione di target specifici nella vita scolastica

RESPONSABILE DI ATTIVITÀ (RDA)

Settore Educazione e istruzione

ORGANISMO INTERMEDIO (EVENTUALE)

BENEFICIARI

- Scuole, amministrazione regionale, altri soggetti pubblici

SOGGETTI DESTINATARI DELL'INTERVENTO

- Docenti e formatori

RISORSE FINANZIARIE

2014	2015	2016	2017	2018	2019	2020	Totale
-	-	-	-	16.532	24.798	-	41.330

C.1.1.3.a) INTERVENTI IN EMERGENZA COVID-19. ISTRUZIONE E FORMAZIONE: COMPETENZE DIGITALI

Asse	<i>C – Istruzione e formazione</i>
Priorità di Investimento	<i>C.1 (10.i) - Ridurre e prevenire l'abbandono scolastico precoce e promuovere l'uguaglianza di accesso a una istruzione prescolare, primaria e secondaria di buona qualità, inclusi i percorsi di istruzione formale, non</i>
Obiettivo Specifico	<i>C.1.1 - Riduzione del fallimento formativo precoce e della dispersione scolastica e formativa</i>
Azione	<i>C.1.1.3 - Azioni finalizzate a superare il divario digitale nell'accesso all'istruzione e alla formazione professionale anche mediante la messa a disposizione di dispositivi tecnologici e l'abilitazione all'utilizzo degli stessi</i>

RESPONSABILE DI ATTIVITÀ (RdA)

- Settore Istruzione e formazione professionale (IEFP) e istruzione e formazione tecnica superiore (IFTS e ITS)

ORGANISMO INTERMEDIO (EVENTUALE)

BENEFICIARI

- Istituzioni scolastiche, organismi formativi, fondazioni ITS

SOGGETTI DESTINATARI DELL'INTERVENTO

- Docenti e formatori

RISORSE FINANZIARIE

2014	2015	2016	2017	2018	2019	2020	Totale
873.477	412.471	-	-	-	-	-	1.285.948

REGIONE TOSCANA - PROGRAMMA OPERATIVO FSE 2014-20**C.2.1.1.a)** ORIENTAMENTO VERSO L'UNIVERSITÀ, NELLA SCELTA DEI CORSI POST LAUREA E ALL'USCITA DALL'UNIVERSITÀ

Asse	C –Istruzione e formazione
Priorità di Investimento	C.2 (10.ii) - Migliorare la qualità e l'efficacia dell'istruzione superiore e di livello equivalente e l'accesso alla stessa, al fine di aumentare la partecipazione e i tassi di riuscita specie per i gruppi svantaggiati
Obiettivo Specifico	C.2.1 - Innalzamento dei livelli di competenze, di partecipazione e di successo formativo nell'istruzione universitaria e/o equivalente
Azione	C.2.1.1 - Azioni di raccordo tra scuole e istituti di istruzione universitaria o equivalente per corsi preparatori di orientamento all'iscrizione all'istruzione universitaria o equivalente, anche in rapporto alle esigenze del mondo del lavoro

RESPONSABILE DI ATTIVITÀ (RDA)

- Settore Diritto allo studio universitario e sostegno alla ricerca

ORGANISMO INTERMEDIO (EVENTUALE)

- Azienda Regionale Diritto allo Studio Universitario (ARDSU)

BENEFICIARI

- Università, organismi formative, Azienda Regionale Diritto allo Studio (ARDSU)

SOGGETTI DESTINATARI DELL'INTERVENTO

- Studenti

RISORSE FINANZIARIE

2014	2015	2016	2017	2018	2019	2020	Totale
163.777	173.707	199.230	203.216	207.284	211.431	123.589	1.282.234

C.2.1.2.a) PERCORSI DI ALTA FORMAZIONE E RICERCA (AFR): COMPOSTI DA PERIODI DI FORMAZIONE POST LAUREA ALL'ESTERO SEGUITI DA PERIODI DI RICERCA PRESSO UNIVERSITÀ, CENTRI DI RICERCA E IMPRESE

Asse	C – Istruzione e formazione
Priorità di Investimento	C.2 (10.ii) - Migliorare la qualità e l'efficacia dell'istruzione superiore e di livello equivalente e l'accesso alla stessa, al fine di aumentare la partecipazione e i tassi di riuscita specie per i gruppi svantaggiati
Obiettivo Specifico	C.2.1 - Innalzamento dei livelli di competenze, di partecipazione e di successo formativo nell'istruzione universitaria e/o equivalente
Azione	C.2.1.2 - Azioni per il rafforzamento dei percorsi di istruzione universitaria o equivalente, come orientamento, tirocini, work experience e azioni di mobilità nazionale e transnazionale volti a promuovere il raccordo fra l'istruzione terziaria e il sistema produttivo

RESPONSABILE DI ATTIVITÀ (RdA)

- Settore Diritto allo studio universitario e sostegno alla ricerca

ORGANISMO INTERMEDIO (EVENTUALE)

BENEFICIARI

- Università, enti pubblici di ricerca

SOGGETTI DESTINATARI DELL'INTERVENTO

- Laureati

RISORSE FINANZIARIE

2014	2015	2016	2017	2018	2019	2020	Totale
655.107	694.825	650.068	362.865	415.427	667.727	136.080	3.582.099

C.2.1.2.b) ORIENTAMENTO IN USCITA DALL'UNIVERSITÀ

Asse	C – Istruzione e formazione
Priorità di Investimento	C.2 (10.ii) - Migliorare la qualità e l'efficacia dell'istruzione superiore e di livello equivalente e l'accesso alla stessa, al fine di aumentare la partecipazione e i tassi di riuscita specie per i gruppi svantaggiati
Obiettivo Specifico	C.2.1 - Innalzamento dei livelli di competenze, di partecipazione e di successo formativo nell'istruzione universitaria e/o equivalente
Azione	C.2.1.2 - Azioni per il rafforzamento dei percorsi di istruzione universitaria o equivalente, come orientamento, tirocini, work experience e azioni di mobilità nazionale e transnazionale volti a promuovere il raccordo fra l'istruzione terziaria e il sistema produttivo

RESPONSABILE DI ATTIVITÀ (RD A)

- Settore Diritto allo studio universitario e sostegno alla ricerca

ORGANISMO INTERMEDIO (EVENTUALE)

BENEFICIARI

- Università, enti pubblici di ricerca

SOGGETTI DESTINATARI DELL'INTERVENTO

- Laureati, ricercatori, studenti universitari

RISORSE FINANZIARIE

2014	2015	2016	2017	2018	2019	2020	Totale
286.120	206.405	-	-	-	-	-	492.525

C.2.1.2.c) TIROCINI CURRICULARI, ALTRE WORK EXPERIENCE E STAGE FORMATIVI

Asse	C – Istruzione e formazione
Priorità di Investimento	C.2 (10.ii) - Migliorare la qualità e l'efficacia dell'istruzione superiore e di livello equivalente e l'accesso alla stessa, al fine di aumentare la partecipazione e i tassi di riuscita specie per i gruppi svantaggiati
Obiettivo Specifico	C.2.1 - Innalzamento dei livelli di competenze, di partecipazione e di successo formativo nell'istruzione universitaria e/o equivalente
Azione	C.2.1.2 - Azioni per il rafforzamento dei percorsi di istruzione universitaria o equivalente, come orientamento, tirocini, work experience e azioni di mobilità nazionale e transnazionale volti a promuovere il raccordo fra l'istruzione terziaria e il sistema produttivo

RESPONSABILE DI ATTIVITÀ (RDA)

- Settore Diritto allo studio universitario e sostegno alla ricerca

ORGANISMO INTERMEDIO (EVENTUALE)

- Azienda Regionale Diritto allo Studio Universitario (ARDSU)

BENEFICIARI

- Azienda Regionale Diritto allo Studio Universitario (ARDSU)

SOGGETTI DESTINATARI DELL'INTERVENTO

- Studenti universitari

RISORSE FINANZIARIE

2014	2015	2016	2017	2018	2019	2020	Totale
81.600	228.408	160.576	101.608	95.777	66.837	118.158	852.964

C.2.1.3.a) CORSI DI LAUREA E POST-LAUREA ORGANIZZATI IN RETE FRA UNIVERSITÀ E ENTI DI RICERCA ANCHE IN COLLABORAZIONE E CON IL COFINANZIAMENTO DI IMPRESE

Asse	C – Istruzione e formazione
Priorità di Investimento	C.2 (10.ii) - Migliorare la qualità e l'efficacia dell'istruzione superiore e di livello equivalente e l'accesso alla stessa, al fine di aumentare la partecipazione e i tassi di riuscita specie per i gruppi svantaggiati
Obiettivo Specifico	C.2.1 - Innalzamento dei livelli di competenze, di partecipazione e di successo formativo nell'istruzione universitaria e/o equivalente
Azione	C.2.1.3 - Azioni per il rafforzamento dei percorsi di istruzione universitaria o equivalente post-lauream, volte a promuovere il raccordo tra istruzione terziaria, il sistema produttivo, gli istituti di ricerca, con particolare riferimento ai dottorati in collaborazione con le imprese e/o enti di ricerca in ambiti scientifici coerenti con le linee strategiche del PNR e della Smart specialisation regionale

RESPONSABILE DI ATTIVITÀ (RdA)

- Settore Diritto allo studio universitario e sostegno alla ricerca

ORGANISMO INTERMEDIO (EVENTUALE)

Sviluppo Toscana (relativamente al praticantato, attività svolta per gli avvisi approvati dal 2014 al 2016)

BENEFICIARI

- Università, Centri di ricerca

SOGGETTI DESTINATARI DELL'INTERVENTO

- Laureati, studenti universitari

RISORSE FINANZIARIE

2014	2015	2016	2017	2018	2019	2020	Totale
3.268.791	3.637.658	4.226.177	4.873.958	5.482.647	5.170.383	4.460.196	31.119.810

C.2.1.3.b) VOUCHER PER FREQUENZA DI CORSI POST LAUREA IN ITALIA

Asse	C – Istruzione e formazione
Priorità di Investimento	C.2 (10.ii) - Migliorare la qualità e l'efficacia dell'istruzione superiore e di livello equivalente e l'accesso alla stessa, al fine di aumentare la partecipazione e i tassi di riuscita specie per i gruppi svantaggiati
Obiettivo Specifico	C.2.1 - Innalzamento dei livelli di competenze, di partecipazione e di successo formativo nell'istruzione universitaria e/o equivalente
Azione	C.2.1.3 - Azioni per il rafforzamento dei percorsi di istruzione universitaria o equivalente post-lauream, volte a promuovere il raccordo tra istruzione terziaria, il sistema produttivo, gli istituti di ricerca, con particolare riferimento ai dottorati in collaborazione con le imprese e/o enti di ricerca in ambiti scientifici coerenti con le linee strategiche del PNR e della Smart specialisation regionale

RESPONSABILE DI ATTIVITÀ (RD A)

- Settore Diritto allo studio universitario e sostegno alla ricerca

ORGANISMO INTERMEDIO (EVENTUALE)

- Azienda Regionale Diritto allo Studio Universitario (ARDSU)

BENEFICIARI

- Azienda Regionale Diritto allo Studio Universitario (ARDSU)

SOGGETTI DESTINATARI DELL'INTERVENTO

- Laureati

RISORSE FINANZIARIE

2014	2015	2016	2017	2018	2019	2020	Totale
143.860	192.029	629.979	202.107	229.145	233.732	238.409	1.869.261

REGIONE TOSCANA - PROGRAMMA OPERATIVO FSE 2014-20

C.2.1.3.c) BORSE DI RICERCA SU TEMATICHE CULTURALI E SOCIO ECONOMICHE PER UNO SVILUPPO REGIONALE EQUO E SOSTENIBILE: percorsi formativi *short term* nel contesto della partecipazione ad un progetto di ricerca.

Asse	C – Istruzione e formazione
Priorità di Investimento	C.2 (10.ii) - Migliorare la qualità e l'efficacia dell'istruzione superiore e di livello equivalente e l'accesso alla stessa, al fine di aumentare la partecipazione e i tassi di riuscita specie per i gruppi svantaggiati
Obiettivo Specifico	C.2.1 - Innalzamento dei livelli di competenze, di partecipazione e di successo formativo nell'istruzione universitaria e/o equivalente
Azione	C.2.1.3 - Azioni per il rafforzamento dei percorsi di istruzione universitaria o equivalente post-lauream, volte a promuovere il raccordo tra istruzione terziaria, il sistema produttivo, gli istituti di ricerca, con particolare riferimento ai dottorati in collaborazione con le imprese e/o enti di ricerca in ambiti scientifici coerenti con le linee strategiche del PNR e della Smart specialisation regionale

RESPONSABILE DI ATTIVITÀ (RdA)

- Settore Diritto allo studio universitario e sostegno alla ricerca

ORGANISMO INTERMEDIO (EVENTUALE)

BENEFICIARI

- Università

SOGGETTI DESTINATARI DELL'INTERVENTO

- Laureati

RISORSE FINANZIARIE

2014	2015	2016	2017	2018	2019	2020	Totale
43.307	23.249	-	1.094	181.810	40.540	-	290.000

REGIONE TOSCANA - PROGRAMMA OPERATIVO FSE 2014-20

C.2.1.4.a) VOUCHER PER FREQUENZA DI CORSI POST LAUREA E POST DOTTORATO ALL'ESTERO
REALIZZATI ANCHE IN COLLABORAZIONE FRA UNIVERSITÀ TOSCANE ED ESTERE

Asse	C – Istruzione e formazione
Priorità di Investimento	C.2 (10.ii) - Migliorare la qualità e l'efficacia dell'istruzione superiore e di livello equivalente e l'accesso alla stessa, al fine di aumentare la partecipazione e i tassi di riuscita specie per i gruppi svantaggiati
Obiettivo Specifico	C.2.1 - Innalzamento dei livelli di competenze, di partecipazione e di successo formativo nell'istruzione universitaria e/o equivalente
Azione	C.2.1.4 - Interventi per l'internazionalizzazione dei percorsi formativi e per l'attrattività internazionale degli istituti di istruzione universitaria o equivalente, con particolare attenzione alla promozione di corsi di dottorato inseriti in reti nazionali e internazionali, nonché coerenti con le linee strategiche del Piano Nazionale della Ricerca

RESPONSABILE DI ATTIVITÀ (RdA)

- Settore Diritto allo studio universitario e sostegno alla ricerca

ORGANISMO INTERMEDIO (EVENTUALE)

BENEFICIARI

- Amministrazione regionale

SOGGETTI DESTINATARI DELL'INTERVENTO

- Laureati, dottori di ricerca

RISORSE FINANZIARIE

2014	2015	2016	2017	2018	2019	2020	Totale
300.685	338.229	398.458	404.797	205.002	410.514	460.079	2.517.764

C.3.1.1.a) FORMAZIONE PER L'INSERIMENTO LAVORATIVO

Asse	C – Istruzione e formazione
Priorità di Investimento	C.3 (10.iv) - Migliorare l'aderenza al mercato del lavoro dei sistemi d'insegnamento e di formazione, favorendo il passaggio dall'istruzione al mondo del lavoro, e rafforzare e i sistemi di istruzione e formazione professionale e migliorandone la loro qualità, anche mediante meccanismi di anticipazione delle competenze, l'adeguamento dei curricula e l'introduzione e lo sviluppo di programmi di apprendimento basati sul lavoro, inclusi i sistemi di apprendimento duale e di apprendistato.
Obiettivo Specifico	C.3.1 - Accrescimento delle competenze della forza lavoro e agevolare la mobilità, l'inserimento/reinserimento lavorativo
Azione	C.3.1.1 - Interventi formativi (anche a domanda individuale) strettamente collegati alle esigenze di inserimento e reinserimento lavorativo, prioritariamente indirizzati ai target maggiormente sensibili (over 55, disoccupati di lunga durata, cittadini con bassa scolarità) e alle iniziative di formazione specialistica (in particolare rivolti alla green economy, blue economy, servizi alla persona, servizi socio-sanitari, valorizzazione del patrimonio culturale e delle attività culturali)) e per l'imprenditorialità. Percorsi formativi connessi al rilascio di qualificazioni inserite nei repertori nazionale o regionali (anche a domanda individuale) corredati ove appropriato da azioni di orientamento

RESPONSABILE DI ATTIVITÀ (RDA)

- Settore Formazione per l'inserimento lavorativo

ORGANISMO INTERMEDIO (EVENTUALE)

BENEFICIARI

- Organismi formativi

SOGGETTI DESTINATARI DELL'INTERVENTO

- Inattivi, disoccupati

RISORSE FINANZIARIE

2014	2015	2016	2017	2018	2019	2020	Totale
3.370.284	3.743.389	4.418.228	4.265.068	2.289.624	5.202.901	4.887.122	28.176.616

Di cui:

Settore Istruzione e formazione professionale (IEFP) e istruzione e formazione tecnica superiore (IFTS e ITS)
(Vecchia Gestione)

REGIONE TOSCANA - PROGRAMMA OPERATIVO FSE 2014-20

2014	2015	2016	2017	2018	2019	2020	Totale
3.334.232	3.657.355	4.045.388	4.186.045	2.277.298	5.191.854	4.828.229	27.520.401

Formazione per l'inserimento lavorativo

2014	2015	2016	2017	2018	2019	2020	Totale
36.052	86.034	372.840	79.023	12.326	11.047	58.893	656.215

C.3.1.1.b) FORMAZIONE PER L'INSERIMENTO LAVORATIVO, IN PARTICOLARE A LIVELLO TERRITORIALE E A CARATTERE RICORRENTE

Asse	C – Istruzione e formazione
Priorità di Investimento	C.3 (10.iv) - Migliorare l'aderenza al mercato del lavoro dei sistemi d'insegnamento e di formazione, favorendo il passaggio dall'istruzione al mondo del lavoro, e rafforzare e i sistemi di istruzione e formazione professionale e migliorandone la loro qualità, anche mediante meccanismi di anticipazione delle competenze, l'adeguamento dei curricula e l'introduzione e lo sviluppo di programmi di apprendimento basati sul lavoro, inclusi i sistemi di apprendimento duale e di apprendistato.
Obiettivo Specifico	C.3.1 - Accrescimento delle competenze della forza lavoro e agevolare la mobilità, l'inserimento/reinserimento lavorativo
Azione	C.3.1.1 - Interventi formativi (anche a domanda individuale) strettamente collegati alle esigenze di inserimento e reinserimento lavorativo, prioritariamente indirizzati ai target maggiormente sensibili (over 55, disoccupati di lunga durata, cittadini con bassa scolarità) e alle iniziative di formazione specialistica (in particolare rivolti alla green economy, blue economy, servizi alla persona, servizi socio-sanitari, valorizzazione del patrimonio culturale e delle attività culturali)) e per l'imprenditorialità. Percorsi formativi connessi al rilascio di qualificazioni inserite nei repertori nazionale o regionali (anche a domanda individuale) corredati ove appropriato da azioni di orientamento

RESPONSABILE DI ATTIVITÀ (RD A)

- Settore Formazione per l'inserimento lavorativo

ORGANISMO INTERMEDIO (EVENTUALE)

BENEFICIARI

- Organismi formativi; amministrazione regionale

SOGGETTI DESTINATARI DELL'INTERVENTO

- Inattivi, disoccupati

RISORSE FINANZIARIE

2014	2015	2016	2017	2018	2019	2020	Totale
4.721.795	4.829.244	5.396.454	5.875.100	5.980.353	6.112.605	6.234.923	39.150.474

Di cui:

Formazione continua e professioni (**Vecchia Gestione**)

REGIONE TOSCANA - PROGRAMMA OPERATIVO FSE 2014-20

2014	2015	2016	2017	2018	2019	2020	Totale
4.721.795	4.826.244	5.396.454	5.875.100	5.748.193	6.095.574	6.192.067	38.855.427

Formazione per l'inserimento lavorativo

2014	2015	2016	2017	2018	2019	2020	Totale
-	3.000	-	-	232.160	17.031	42.856	295.047

C.3.1.2.a) SISTEMA COMPETENZE

Asse	C – Istruzione e formazione
Priorità di Investimento	C.3 (10.iv) - Migliorare l'aderenza al mercato del lavoro dei sistemi d'insegnamento e di formazione, favorendo il passaggio dall'istruzione al mondo del lavoro, e rafforzare e i sistemi di istruzione e formazione professionale e migliorandone la loro qualità, anche mediante meccanismi di anticipazione delle competenze, l'adeguamento dei curricula e l'introduzione e lo sviluppo di programmi di apprendimento basati sul lavoro, inclusi i sistemi di apprendimento duale e di apprendistato.
Obiettivo Specifico	C.3.1 - Accrescimento delle competenze della forza lavoro e agevolare la mobilità, l'inserimento/reinserimento lavorativo
Azione	C.3.1.2 - Costruzione del Repertorio nazionale dei titoli di studio e delle qualificazioni professionali collegato al quadro europeo (EQF) e implementazione del sistema pubblico nazionale di certificazione delle competenze con lo sviluppo e/o miglioramento dei servizi di orientamento e di validazione e certificazione degli esiti degli apprendimenti conseguiti anche in contesti non formali e informali

RESPONSABILE DI ATTIVITÀ (RD A)

- Settore Sistema regionale della formazione: infrastrutture digitali e azioni di sistema

ORGANISMO INTERMEDIO (EVENTUALE)

BENEFICIARI

- Amministrazione regionale

SOGGETTI DESTINATARI DELL'INTERVENTO

- NA

RISORSE FINANZIARIE*

2014	2015	2016	2017	2018	2019	2020	Totale
573.219	605.939	249.327	-	34.875	-	270.322	1.733.682

Di cui:

Settore Sistema regionale della formazione. Programmazione lefp, apprendistato e tirocini (SOPPRESSO COME DA DD 1645/2018)

2014	2015	2016	2017	2018	2019	2020	Totale
19.760	-	-	-	-	-	-	19.760

Settore Sistema Regionale della Formazione: Infrastrutture digitali e azioni di sistema

2014	2015	2016	2017	2018	2019	2020	Totale
553.459	605.939	249.327	-	34.875	-	270.322	1.713.922

C.3.1.2.b) ACCREDITAMENTO ORGANISMI FORMATIVI

Asse	C – Istruzione e formazione
Priorità di Investimento	C.3 (10.iv) - Migliorare l'aderenza al mercato del lavoro dei sistemi d'insegnamento e di formazione, favorendo il passaggio dall'istruzione al mondo del lavoro, e rafforzare e i sistemi di istruzione e formazione professionale e migliorandone la loro qualità, anche mediante meccanismi di anticipazione delle competenze, l'adeguamento dei curricula e l'introduzione e lo sviluppo di programmi di apprendimento basati sul lavoro, inclusi i sistemi di apprendimento duale e di apprendistato.
Obiettivo Specifico	C.3.1 - Accrescimento delle competenze della forza lavoro e agevolare la mobilità, l'inserimento/reinserimento lavorativo
Azione	C.3.1.2 - Costruzione del Repertorio nazionale dei titoli di studio e delle qualificazioni professionali collegato al quadro europeo (EQF) e implementazione del sistema pubblico nazionale di certificazione delle competenze con lo sviluppo e/o miglioramento dei servizi di orientamento e di validazione e certificazione degli esiti degli apprendimenti conseguiti anche in contesti non formali e informali

RESPONSABILE DI ATTIVITÀ (RD A)

- Settore Sistema regionale della formazione: infrastrutture digitali e azioni di sistema

ORGANISMO INTERMEDIO (EVENTUALE)

BENEFICIARI

- Amministrazione regionale

SOGGETTI DESTINATARI DELL'INTERVENTO

- NA

RISORSE FINANZIARIE*

2014	2015	2016	2017	2018	2019	2020	Totale
135.908	418.540	291.003	-	104.551	-	-	950.002

Di cui: Settore Sistema regionale della formazione. Programmazione lefp, apprendistato e tirocini (SOPPRESSO COME DA DD 1645/2018)

2014	2015	2016	2017	2018	2019	2020	Totale
135.908	-	-	-	-	-	-	135.908

Settore Sistema Regionale della Formazione: Infrastrutture digitali e azioni di sistema

2014	2015	2016	2017	2018	2019	2020	Totale
-	418.540	291.003	-	104.551	-	-	814.094

C.3.1.2.c) INTEGRAZIONE DEI PROCESSI E DEI SISTEMI INFORMATIVI GESTIONALI DELLA FORMAZIONE

Asse	C – Istruzione e formazione
Priorità di Investimento	C.3 (10.iv) - Migliorare l'aderenza al mercato del lavoro dei sistemi d'insegnamento e di formazione, favorendo il passaggio dall'istruzione al mondo del lavoro, e rafforzare e i sistemi di istruzione e formazione professionale e migliorandone la loro qualità, anche mediante meccanismi di anticipazione delle competenze, l'adeguamento dei curricula e l'introduzione e lo sviluppo di programmi di apprendimento basati sul lavoro, inclusi i sistemi di apprendimento duale e di apprendistato.
Obiettivo Specifico	C.3.1 - Accrescimento delle competenze della forza lavoro e agevolare la mobilità, l'inserimento/reinserimento lavorativo
Azione	C.3.1.2 - Costruzione del Repertorio nazionale dei titoli di studio e delle qualificazioni professionali collegato al quadro europeo (EQF) e implementazione del sistema pubblico nazionale di certificazione delle competenze con lo sviluppo e/o miglioramento dei servizi di orientamento e di validazione e certificazione degli esiti degli apprendimenti conseguiti anche in contesti non formali e informali

RESPONSABILE DI ATTIVITÀ (RDA)

Settore Applicativi gestionali, servizi infrastrutturali e cyber security

ORGANISMO INTERMEDIO (EVENTUALE)

BENEFICIARI

- Amministrazione regionale

SOGGETTI DESTINATARI DELL'INTERVENTO

- NA

RISORSE FINANZIARIE

2014	2015	2016	2017	2018	2019	2020	Totale
465.992	118.488	64.614	672.426	233.558	276.889	277.227	2.109.194

C.3.1.2.d) SUPPORTO ALLA VALIDAZIONE DELLE COMPETENZE.

Asse	C – Istruzione e formazione
Priorità di Investimento	C.3 (10.iv) - Migliorare l'aderenza al mercato del lavoro dei sistemi d'insegnamento e di formazione, favorendo il passaggio dall'istruzione al mondo del lavoro, e rafforzare e i sistemi di istruzione e formazione professionale e migliorandone la loro qualità, anche mediante meccanismi di anticipazione delle competenze, l'adeguamento dei curricula e l'introduzione e lo sviluppo di programmi di apprendimento basati sul lavoro, inclusi i sistemi di apprendimento duale e di apprendistato.
Obiettivo Specifico	C.3.1 - Accrescimento delle competenze della forza lavoro e agevolare la mobilità, l'inserimento/reinserimento lavorativo
Azione	C.3.1.2 - Costruzione del Repertorio nazionale dei titoli di studio e delle qualificazioni professionali collegato al quadro europeo (EQF) e implementazione del sistema pubblico nazionale di certificazione delle competenze con lo sviluppo e/o miglioramento dei servizi di orientamento e di validazione e certificazione degli esiti degli apprendimenti conseguiti anche in contesti non formali e informali

RESPONSABILE DI ATTIVITÀ (RD A)

- Settore Lavoro

ORGANISMO INTERMEDIO (EVENTUALE)

BENEFICIARI

- Amministrazione regionale

SOGGETTI DESTINATARI DELL'INTERVENTO

- NA

RISORSE FINANZIARIE

2014	2015	2016	2017	2018	2019	2020	Totale
-	-	-	265.413	-	-	-	265.413

C.3.2.1.a) CORSI DI ISTRUZIONE FORMAZIONE TECNICA SUPERIORE (IFTS)

Asse	C – Istruzione e formazione
Priorità di Investimento	C.3 (10.iv) - Migliorare l'aderenza al mercato del lavoro dei sistemi d'insegnamento e di formazione, favorendo il passaggio dall'istruzione al mondo del lavoro, e rafforzare e i sistemi di istruzione e formazione professionale e migliorandone la loro qualità, anche mediante meccanismi di anticipazione delle competenze, l'adeguamento dei curricula e l'introduzione e lo sviluppo di programmi di apprendimento basati sul lavoro, inclusi i sistemi di apprendimento duale e di apprendistato.
Obiettivo Specifico	C.3.2 - Qualificazione dell'offerta di istruzione e formazione tecnica e professionale
Azione	C.3.2.1 - Azioni formative professionalizzanti connesse con i fabbisogni dei sistemi produttivi locali, e in particolare rafforzamento degli IFTS, e dei Poli tecnico professionali, in una logica di integrazione e continuità con l'Istruzione e la formazione professionale iniziale e in stretta connessione con i fabbisogni espressi dal tessuto produttivo

RESPONSABILE DI ATTIVITÀ (RDA)

- Settore Istruzione e formazione professionale (IEFP) e istruzione e formazione tecnica superiore (IFTS e ITS)

ORGANISMO INTERMEDIO (EVENTUALE)

BENEFICIARI

- Organismi formativi (in partenariato con scuole, università, imprese)

SOGGETTI DESTINATARI DELL'INTERVENTO

- Giovani e adulti

RISORSE FINANZIARIE

2014	2015	2016	2017	2018	2019	2020	Totale
1.443.076	1.586.057	2.520.533	2.317.963	3.837.902	2.071.326	1.950.869	15.727.726

C.3.2.1.b) ATTIVITÀ DEI POLI TECNICO-PROFESSIONALI

Asse	C – Istruzione e formazione
Priorità di Investimento	C.3 (10.iv) - Migliorare l'aderenza al mercato del lavoro dei sistemi d'insegnamento e di formazione, favorendo il passaggio dall'istruzione al mondo del lavoro, e rafforzare e i sistemi di istruzione e formazione professionale e migliorandone la loro qualità, anche mediante meccanismi di anticipazione delle competenze, l'adeguamento dei curricula e l'introduzione e lo sviluppo di programmi di apprendimento basati sul lavoro, inclusi i sistemi di apprendimento duale e di apprendistato.
Obiettivo Specifico	C.3.2 - Qualificazione dell'offerta di istruzione e formazione tecnica e professionale
Azione	C.3.2.1 - Azioni formative professionalizzanti connesse con i fabbisogni dei sistemi produttivi locali, e in particolare rafforzamento degli IFTS, e dei Poli tecnico professionali, in una logica di integrazione e continuità con l'Istruzione e la formazione professionale iniziale e in stretta connessione con i fabbisogni espressi dal tessuto produttivo

RESPONSABILE DI ATTIVITÀ (RD A)

- Settore Istruzione e formazione professionale (IEFP) e istruzione e formazione tecnica superiore (IFTS e ITS)

ORGANISMO INTERMEDIO (EVENTUALE)

BENEFICIARI

- Scuole

SOGGETTI DESTINATARI DELL'INTERVENTO

- Studenti

RISORSE FINANZIARIE

2014	2015	2016	2017	2018	2019	2020	Totale
163.776	154.525	168.941	103.632	165.046	171.888	161.692	1.089.500

C.3.2.2.a) RAFFORZAMENTO ISTITUTI TECNICI E PROFESSIONALI

Asse	C – Istruzione e formazione
Priorità di Investimento	C.3 (10.iv) - Migliorare l'aderenza al mercato del lavoro dei sistemi d'insegnamento e di formazione, favorendo il passaggio dall'istruzione al mondo del lavoro, e rafforzare e i sistemi di istruzione e formazione professionale e migliorandone la loro qualità, anche mediante meccanismi di anticipazione delle competenze, l'adeguamento dei curricula e l'introduzione e lo sviluppo di programmi di apprendimento basati sul lavoro, inclusi i sistemi di apprendimento duale e di apprendistato.
Obiettivo Specifico	C.3.2 - Qualificazione dell'offerta di istruzione e formazione tecnica e professionale
Azione	C.3.2.2 - Interventi qualificanti per il miglioramento dell'offerta formativa volta allo sviluppo delle competenze e delle abilità trasversali per l'occupazione: educazione all'imprenditorialità, spirito di impresa, etc

RESPONSABILE DI ATTIVITÀ (RdA)

- Settore Istruzione e formazione professionale (IEFP) e istruzione e formazione tecnica superiore (IFTS e ITS)

ORGANISMO INTERMEDIO (EVENTUALE)

BENEFICIARI

- Scuole superiori

SOGGETTI DESTINATARI DELL'INTERVENTO

- Studenti

RISORSE FINANZIARIE

2014	2015	2016	2017	2018	2019	2020	Totale
765.151	835.261	945.464	1.016.082	1.036.417	113.147	935.510	5.647.032

C.3.3.1.a) PROGETTO TRIO

Asse	C – Istruzione e formazione
Priorità di Investimento	C.3 (10.iv) - Migliorare l'aderenza al mercato del lavoro dei sistemi d'insegnamento e di formazione, favorendo il passaggio dall'istruzione al mondo del lavoro, e rafforzare e i sistemi di istruzione e formazione professionale e migliorandone la loro qualità, anche mediante meccanismi di anticipazione delle competenze, l'adeguamento dei curricula e l'introduzione e lo sviluppo di programmi di apprendimento basati sul lavoro, inclusi i sistemi di apprendimento duale e di apprendistato.
Obiettivo Specifico	C.3.3 - Diffusione della società della conoscenza nel mondo della scuola e della formazione e adozione di approcci didattici innovativi
Azione	C.3.3.1 - Promozione di percorsi di e-learning e sviluppo di risorse di apprendimento on line (es. video lezioni)

RESPONSABILE DI ATTIVITÀ (RD A)

- Settore Sistema regionale della formazione: infrastrutture digitali e azioni di sistema

ORGANISMO INTERMEDIO (EVENTUALE)

BENEFICIARI

- Amministrazione regionale

SOGGETTI DESTINATARI DELL'INTERVENTO

- Giovani e adulti

RISORSE FINANZIARIE*

2014	2015	2016	2017	2018	2019	2020	Totale
1.442.789	1.737.064	1.992.291	376.451	4.824	-	9.000	5.562.419

Di cui:

Settore Sistema regionale della formazione. Programmazione lefp, apprendistato e tirocini (SOPPRESSO COME DA DD 1645/2018)

2014	2015	2016	2017	2018	2019	2020	Totale
176.436	-	-	-	-	-	-	176.436

Settore Sistema Regionale della Formazione: Infrastrutture digitali e azioni di sistema

2014	2015	2016	2017	2018	2019	2020	Totale
1.266.353	1.737.064	1.992.291	376.451	4.824	-	9.000	5.385.983

D.1.1.1.a) SISTEMA INFORMATIVO LAVORO (IDOL)

Asse	Asse D - Capacità istituzionale e amministrativa
Priorità di Investimento	<i>D.1 (11.i)</i> - Investimento nella capacità istituzionale e nell'efficacia delle amministrazioni pubbliche e dei servizi pubblici a livello nazionale, regionale e locale nell'ottica delle riforme, di una migliore regolamentazione e di una buona governance
Obiettivo Specifico	<i>D.1.1</i> - Aumento della trasparenza e interoperabilità, e dell'accesso ai dati pubblici
Azione	<i>D.1.1.1</i> - Miglioramento dei processi organizzativi per una migliore integrazione e interoperabilità delle basi informative, statistiche e amministrative, prioritariamente Istruzione, Lavoro, Previdenza e Servizi Sociali, Terzo Settore, Interni ed Affari Esteri e Pubbliche Amministrazioni

RESPONSABILE DI ATTIVITÀ (RD A)

- Settore Applicativi gestionali, servizi infrastrutturali e cyber security

ORGANISMO INTERMEDIO (EVENTUALE)

BENEFICIARI

- Amministrazione regionale

SOGGETTI DESTINATARI DELL'INTERVENTO

- NA

RISORSE FINANZIARIE

2014	2015	2016	2017	2018	2019	2020	Totale
371.227	393.734	451.587	460.624	469.842	479.245	488.834	3.115.093

D.1.2.1.a) AZIONI DI QUALIFICAZIONE ED EMPOWERMENT DELLE ISTITUZIONI, DEGLI OPERATORI E DEGLI STAKEHOLDERS

Asse	Asse D - Capacità istituzionale e amministrativa
Priorità di Investimento	<i>D.1 (11.i)</i> - Investimento nella capacità istituzionale e nell'efficacia delle amministrazioni pubbliche e dei servizi pubblici a livello nazionale, regionale e locale nell'ottica delle riforme, di una migliore regolamentazione e di una buona governance
Obiettivo Specifico	<i>D.1.2</i> - Miglioramento delle prestazioni della pubblica amministrazione
Azione	<i>D.1.2.1</i> - Azioni di qualificazione ed empowerment delle istituzioni, degli operatori e degli stakeholders [ivi compreso il personale coinvolto nei sistemi di istruzione, formazione, lavoro e servizi per l'impiego e politiche sociali, il personale dei servizi sanitari, il personale degli enti locali (ad es. SUAP e SUE), delle dogane, delle forze di polizia]

RESPONSABILE DI ATTIVITÀ (RD A)

- Settore Organizzazione e sviluppo risorse umane

ORGANISMO INTERMEDIO (EVENTUALE)

BENEFICIARI

- Amministrazione regionale

SOGGETTI DESTINATARI DELL'INTERVENTO

- Operatori del sistema

RISORSE FINANZIARIE

2014	2015	2016	2017	2018	2019	2020	Totale
310.410	252.148	260.283	129.320	40.000	43.852	384.600	1.420.613

E.1.1.1.a) SUPPORTO ALLA PROGRAMMAZIONE E ALL'ATTUAZIONE DEL POR E AL RAFFORZAMENTO DELLE RISORSE TECNICHE E DELLE DOTAZIONI DI PERSONALE

Asse	E - ASSISTENZA TECNICA
Priorità di Investimento	
Obiettivo Specifico	E.1.1 - Sostenere l'esecuzione del programma operativo nelle sue principali fasi di preparazione, gestione, sorveglianza e controllo
Azione	E.1.1.1. - Azioni di sistema a supporto della realizzazione del POR

RESPONSABILE DI ATTIVITÀ (RDÀ)

- Settore Autorità di Gestione POR FSE

ORGANISMO INTERMEDIO (EVENTUALE)

BENEFICIARI

- Amministrazione regionale

SOGGETTI DESTINATARI DELL'INTERVENTO

- NA

RISORSE FINANZIARIE*

2014	2015	2016	2017	2018	2019	2020	Totale
2.261.173	2.392.639	1.566.902	1.639.874	2.590.739	1.734.350	1.533.019	13.718.696

**di cui:*

- euro 290.000 a valere sull'annualità 2015 sono allocate al Settore Lavoro
- euro 35.000 a valere sull'annualità 2016 sono allocate al Settore Welfare e Innovazione Sociale
- euro 53.000 a valere sull'annualità 2017 sono allocate al Settore Diritto allo studio universitario e sostegno alla ricerca

E.1.1.1.b) PROGETTAZIONE E REALIZZAZIONE DI SISTEMI INFORMATIVI/INFORMATICI PER LA GESTIONE E PER IL MONITORAGGIO DEL PO

Asse	E - ASSISTENZA TECNICA
Priorità di Investimento	
Obiettivo Specifico	E.1.1 - Sostenere l'esecuzione del programma operativo nelle sue principali fasi di preparazione, gestione, sorveglianza e controllo
Azione	E.1.1.1. - Azioni di sistema a supporto della realizzazione del POR

RESPONSABILE DI ATTIVITÀ (RD A)

Settore Applicativi gestionali, servizi infrastrutturali e cyber security

ORGANISMO INTERMEDIO (EVENTUALE)

BENEFICIARI

- Amministrazione regionale

SOGGETTI DESTINATARI DELL'INTERVENTO

- NA

RISORSE FINANZIARIE

2014	2015	2016	2017	2018	2019	2020	Totale
444.922	463.761	1.162.550	581.910	552.755	563.818	575.100	4.344.816

E.1.1.1.c) PREDISPOSIZIONE E ATTUAZIONE DELLA STRATEGIA DI COMUNICAZIONE DEL PO

Asse	E - ASSISTENZA TECNICA
Priorità di Investimento	
Obiettivo Specifico	E.1.1 - Sostenere l'esecuzione del programma operativo nelle sue principali fasi di preparazione, gestione, sorveglianza e controllo
Azione	E.1.1.1- Azioni di sistema a supporto della realizzazione del POR

RESPONSABILE DI ATTIVITÀ (RD)

- Settore Autorità di Gestione POR FSE

ORGANISMO INTERMEDIO (EVENTUALE)

BENEFICIARI

- Amministrazione regionale

SOGGETTI DESTINATARI DELL'INTERVENTO

- NA

RISORSE FINANZIARIE

2014	2015	2016	2017	2018	2019	2020	Totale
262.043	277.930	318.767	325.146	331.653	338.291	345.060	2.198.890

E.1.1.1.d) ATTIVITÀ DI VALUTAZIONE, CONTROLLO, ISPEZIONE E RENDICONTAZIONE DEGLI INTERVENTI

Asse	E - ASSISTENZA TECNICA
Priorità di Investimento	
Obiettivo Specifico	E.1.1 - Sostenere l'esecuzione del programma operativo nelle sue principali fasi di preparazione, gestione, sorveglianza e controllo
Azione	E.1.1.1. - Azioni di sistema a supporto della realizzazione del POR

RESPONSABILE DI ATTIVITÀ (RD A)

- Settore Autorità di Gestione POR FSE

ORGANISMO INTERMEDIO (EVENTUALE)

BENEFICIARI

- Amministrazione regionale

SOGGETTI DESTINATARI DELL'INTERVENTO

- NA

RISORSE FINANZIARIE*

2014	2015	2016	2017	2018	2019	2020	Totale
262.043	277.930	322.531	347.576	309.079	298.291	345.060	2.162.510

**di cui in favore del Settore Audit:*

- Euro 27.925,80 a valere sull'annualità 2016
- Euro 14.091a valere sull'annualità 2017

E.1.1.1.e) ELABORAZIONE DI VALUTAZIONI FINALIZZATE AD ESAMINARE L'EVOLUZIONE DEL PO

Asse	E - ASSISTENZA TECNICA
Priorità di Investimento	
Obiettivo Specifico	E.1.1 - Sostenere l'esecuzione del programma operativo nelle sue principali fasi di preparazione, gestione, sorveglianza e controllo
Azione	E.1.1.1. - Azioni di sistema a supporto della realizzazione del POR

RESPONSABILE DI ATTIVITÀ (RDÀ)

- Settore Autorità di Gestione POR FSE

ORGANISMO INTERMEDIO (EVENTUALE)

BENEFICIARI

- Amministrazione regionale

SOGGETTI DESTINATARI DELL'INTERVENTO

- NA

RISORSE FINANZIARIE

2014	2015	2016	2017	2018	2019	2020	Totale
262.043	277.930	36.791	107.123	331.652	338.290	345.059	1.698.888

E.1.1.1.f) SUPPORTO DI ASSISTENZA TECNICA PER LA GESTIONE DEL POR

Asse	E - ASSISTENZA TECNICA
Priorità di Investimento	
Obiettivo Specifico	E.1.1 - Sostenere l'esecuzione del programma operativo nelle sue principali fasi di preparazione, gestione, sorveglianza e controllo
Azione	E.1.1.1. - Azioni di sistema a supporto della realizzazione del POR

RESPONSABILE DI ATTIVITÀ (RDÀ)

- Settore Formazione continua e professioni

ORGANISMO INTERMEDIO (EVENTUALE)

BENEFICIARI

- Amministrazione regionale

SOGGETTI DESTINATARI DELL'INTERVENTO

- NA

RISORSE FINANZIARIE

2014	2015	2016	2017	2018	2019	2020	Totale
1.680	15.546	7.415	273.739	306.166	240.000	200.000	1.044.546

REGIONE TOSCANA - PROGRAMMA OPERATIVO FSE 2014-20

E.1.1.1.g) SUPPORTO SPECIALISTICO E ASSISTENZA TECNICA ALL'ATTIVITÀ DI ACCREDITAMENTO DEGLI ORGANISMI FORMATIVI

Asse	E - ASSISTENZA TECNICA
Priorità di Investimento	
Obiettivo Specifico	E.1.1 - Sostenere l'esecuzione del programma operativo nelle sue principali fasi di preparazione, gestione, sorveglianza e controllo
Azione	E.1.1.1. - Azioni di sistema a supporto della realizzazione del POR

RESPONSABILE DI ATTIVITÀ (RD A)

- Settore Sistema Regionale della Formazione: Infrastrutture digitali e azioni di sistema

ORGANISMO INTERMEDIO (EVENTUALE)

BENEFICIARI

- Amministrazione regionale

SOGGETTI DESTINATARI DELL'INTERVENTO

- NA

RISORSE FINANZIARIE

2014	2015	2016	2017	2018	2019	2020	Totale
-	-	-	-	-	112.500	337.500	450.000

REGIONE TOSCANA - PROGRAMMA OPERATIVO FSE 2014-20**E.1.1.1.h) SUPPORTO DI ASSISTENZA TECNICA ALLE ATTIVITA' DI GESTIONE DEGLI INTERVENTI DEL SETTORE**

Asse	E - ASSISTENZA TECNICA
Priorità di Investimento	
Obiettivo Specifico	E.1.1 - Sostenere l'esecuzione del programma operativo nelle sue principali fasi di preparazione, gestione, sorveglianza e controllo
Azione	E.1.1.1. - Azioni di sistema a supporto della realizzazione del POR

RESPONSABILE DI ATTIVITÀ (RDÀ)

- Settore Programmazione formazione strategica e istruzione e formazione tecnica superiore

ORGANISMO INTERMEDIO (EVENTUALE)**BENEFICIARI**

- Amministrazione regionale

SOGGETTI DESTINATARI DELL'INTERVENTO

- NA

RISORSE FINANZIARIE

2014	2015	2016	2017	2018	2019	2020	Totale
-	-	763.294	-	-	80.000	320.000	1.163.294

E.1.1.1.i) SUPPORTO DI ASSISTENZA TECNICA PER LA GESTIONE E CONTROLLO DEI PROGETTI

Asse	E - ASSISTENZA TECNICA
Priorità di Investimento	
Obiettivo Specifico	E.1.1 - Sostenere l'esecuzione del programma operativo nelle sue principali fasi di preparazione, gestione, sorveglianza e controllo
Azione	E.1.1.1. - Azioni di sistema a supporto della realizzazione del POR

RESPONSABILE DI ATTIVITÀ (RDA)

-Settore Educazione e Istruzione

ORGANISMO INTERMEDIO (EVENTUALE)

BENEFICIARI

- Amministrazione regionale

SOGGETTI DESTINATARI DELL'INTERVENTO

- NA

RISORSE FINANZIARIE

2014	2015	2016	2017	2018	2019	2020	Totale
-	-	-	138.389	-	75.000	-	213.389

E.1.1.1.I) SUPPORTO SPECIALISTICO E ASSISTENZA TECNICA PER L'ATTUAZIONE DEGLI INTERVENTI DELL'ALTA FORMAZIONE E DELLA RICERCA

Asse	E - ASSISTENZA TECNICA
Priorità di Investimento	
Obiettivo Specifico	E.1.1 - Sostenere l'esecuzione del programma operativo nelle sue principali fasi di preparazione, gestione, sorveglianza e controllo
Azione	E.1.1.1. - Azioni di sistema a supporto della realizzazione del POR

RESPONSABILE DI ATTIVITÀ (RDA)

- Settore Diritto allo Studio Universitario e Sostegno alla Ricerca

ORGANISMO INTERMEDIO (EVENTUALE)

BENEFICIARI

- Amministrazione regionale

SOGGETTI DESTINATARI DELL'INTERVENTO

- NA

RISORSE FINANZIARIE

2014	2015	2016	2017	2018	2019	2020	Totale
-	-	-	219.329	-	130.000	-	349.329

E.1.1.1.m) SUPPORTO DI ASSISTENZA TECNICA PER LA GESTIONE DELLE ATTIVITA' DEL POR

Asse	E - ASSISTENZA TECNICA
Priorità di Investimento	
Obiettivo Specifico	E.1.1 - Sostenere l'esecuzione del programma operativo nelle sue principali fasi di preparazione, gestione, sorveglianza e controllo
Azione	E.1.1.1. - Azioni di sistema a supporto della realizzazione del POR

RESPONSABILE DI ATTIVITÀ (RDA)

-Settore Lavoro

ORGANISMO INTERMEDIO (EVENTUALE)

BENEFICIARI

- Amministrazione regionale

SOGGETTI DESTINATARI DELL'INTERVENTO

- NA

RISORSE FINANZIARIE

2014	2015	2016	2017	2018	2019	2020	Totale
-	-	-	-	-	600.000	600.000	1.200.000

REGIONE TOSCANA - PROGRAMMA OPERATIVO FSE 2014-20

E.1.1.1.n) SUPPORTO DI ASSISTENZA TECNICA PER LA GESTIONE DELLE ATTIVITA' DEL POR E VALUTAZIONE, CONTROLLO, ISPEZIONE, RENDICONTAZIONE DEGLI INTERVENTI

Asse	E - ASSISTENZA TECNICA
Priorità di Investimento	
Obiettivo Specifico	E.1.1 - Sostenere l'esecuzione del programma operativo nelle sue principali fasi di preparazione, gestione, sorveglianza e controllo
Azione	E.1.1.1. - Azioni di sistema a supporto della realizzazione del POR

RESPONSABILE DI ATTIVITÀ (RDA)

- Settore Formazione per l'inserimento lavorativo

ORGANISMO INTERMEDIO (EVENTUALE)**BENEFICIARI**

- Amministrazione regionale

SOGGETTI DESTINATARI DELL'INTERVENTO

- NA

RISORSE FINANZIARIE

2014	2015	2016	2017	2018	2019	2020	Totale
-	-	70.097	289.825	-	-	-	359.922

REGIONE TOSCANA - PROGRAMMA OPERATIVO FSE 2014-20

E.1.1.1.o) SUPPORTO DI ASSISTENZA TECNICA PER LA GESTIONE DELLE ATTIVITA' DEL POR E VALUTAZIONE, CONTROLLO, ISPEZIONE, RENDICONTAZIONE DEGLI INTERVENTI

Asse	E - ASSISTENZA TECNICA
Priorità di Investimento	
Obiettivo Specifico	E.1.1 - Sostenere l'esecuzione del programma operativo nelle sue principali fasi di preparazione, gestione, sorveglianza e controllo
Azione	E.1.1.1. - Azioni di sistema a supporto della realizzazione del POR

RESPONSABILE DI ATTIVITÀ (RDA)

- Settore Welfare e Innovazione sociale

ORGANISMO INTERMEDIO (EVENTUALE)**BENEFICIARI**

- Amministrazione regionale

SOGGETTI DESTINATARI DELL'INTERVENTO

- NA

RISORSE FINANZIARIE

2014	2015	2016	2017	2018	2019	2020	Totale
-	-	1.875	362.805	-	-	-	364.680

REGIONE TOSCANA - PROGRAMMA OPERATIVO FSE 2014-20

E.1.1.1.p) SUPPORTO DI ASSISTENZA TECNICA PER LA GESTIONE DELLE ATTIVITA' DEL POR E VALUTAZIONE, CONTROLLO, ISPEZIONE, RENDICONTAZIONE DEGLI INTERVENTI

Asse	E - ASSISTENZA TECNICA
Priorità di Investimento	
Obiettivo Specifico	E.1.1 - Sostenere l'esecuzione del programma operativo nelle sue principali fasi di preparazione, gestione, sorveglianza e controllo
Azione	E.1.1.1. - Azioni di sistema a supporto della realizzazione del POR

RESPONSABILE DI ATTIVITÀ (RDA)

- Settore Apprendistato e Tirocini

ORGANISMO INTERMEDIO (EVENTUALE)

BENEFICIARI

- Amministrazione regionale

SOGGETTI DESTINATARI DELL'INTERVENTO

- NA

RISORSE FINANZIARIE

2014	2015	2016	2017	2018	2019	2020	Totale
-	-	-	49.568	-	-	-	49.568