



Regione Toscana



ALLEGATO A)

**PROVVEDIMENTO ATTUATIVO DI
DETTAGLIO 2014-20**

VERSIONE X

1. FINALITÀ DEL DISPOSITIVO

Il **Provvedimento Attuativo di Dettaglio (PAD)** del POR FSE 2014-20 rappresenta, in continuità con l'omologo atto predisposto dalla Regione Toscana per l'attuazione del periodo di programmazione comunitaria 2007-13, un documento nel quale vengono definite in maniera articolata le responsabilità, le competenze e le allocazioni finanziarie dei soggetti deputati alla programmazione, gestione, controllo e pagamento degli interventi.

Esso è espressione diretta della strategia regionale per lo sviluppo delle risorse umane contenuta nel POR, approvato con Decisione della Commissione Europea C(2018)5127 recante modifica della Decisione della Commissione Europea C(2014)9913, rappresentandone quindi una appendice con caratteristiche fortemente operative finalizzate a fornire un utile e immediato supporto per l'avvio esecutivo della programmazione regionale. La presente versione mantiene la medesima impostazione complessiva del documento approvato con la DGR 197/2015 e successive modifiche e integrazioni.

Nel successivo **§ 2 - Descrizione del sistema organizzativo e gestionale**, sarà effettuata una breve descrizione del modello di *governance* nel cui ambito verrà effettuata l'attuazione del Programma.

Il **§ 3 - Ripartizione finanziaria complessiva e di dettaglio**, è riservato alla presentazione delle risorse finanziarie e a come esse sono allocate per rispondere ai vari livelli della programmazione.

Infine, nel **§ 4 - Schede attività**, sono descritti nel dettaglio i contenuti della programmazione attuativa, fino cioè all'osservazione dell'**attività**, unità ultima di riferimento per la predisposizione degli atti di procedura di evidenza pubblica di supporto all'attuazione, e quindi del monitoraggio fisico, finanziario e procedurale.

2. DESCRIZIONE DEL SISTEMA ORGANIZZATIVO E GESTIONALE

La struttura organizzativa definita per l'attuazione del POR FSE 2014-2020, descritta in maniera articolata nell'ambito dei Sistemi di gestione e controllo (Si.Ge.Co) del Programma, contribuisce a garantire il perseguimento, nella realizzazione degli interventi previsti, del principio comunitario della "sana gestione finanziaria dei Fondi".

Rispetto alle impostazioni esistenti nelle precedenti Programmazioni FSE, sono presenti quindi alcune rilevanti novità, tra le quali si segnalano:

- l'accentramento delle funzioni di **programmazione e indirizzo strategico** a livello regionale in grado al contempo di definire le linee di intervento a livello territoriale;
- la riduzione del numero degli **Organismi Intermedi**, limitandone la presenza solo nei casi in cui l'attribuzione di funzioni dell'AdG sia riferita a soggetti esterni all'amministrazione regionale;
- l'articolazione operativa dell'Autorità di Gestione in **Responsabili di attività (RdA)** che, per competenza, programmano le azioni del POR FSE 2014-2020 e ne gestiscono parte delle risorse attraverso:
 - le proprie strutture (Settori regionali, con i quali gli RdA sostanzialmente coincidono);
 - enti/uffici esterni all'amministrazione regionale che, mediante convenzioni bilaterali, saranno individuati quali Organismi Intermedi per lo svolgimento di determinati compiti delegati dall'Autorità di Gestione/RdA. Gli Organismi Intermedi per la programmazione 2014-2020 saranno tre e nello specifico:
 - Azienda Regionale per il Diritto allo Studio Universitario (ARDSU);
 - Sviluppo Toscana;
 - Agenzia Regionale Toscana per l'Impiego (ARTI).
 - Uffici territoriali interni all'amministrazione regionale collocati sul territorio create in seguito del trasferimento alla Regione delle competenze svolte dalle province.

Il sistema di **governance** della programmazione comunitaria ha visto l'attuazione di una fase di transizione – in parte ancora non conclusa - necessaria per la definizione del processo normativo che ha investito ambiti istituzionali di interesse per le materie della formazione e del lavoro.

In primo luogo, in seguito alla Legge 56/2014 "Disposizioni sulle città metropolitane, sulle province, sulle unioni e fusioni di comuni" (cd. *Legge Delrio*), a livello regionale è stato effettuato un processo di riorganizzazione che ha riguardato la distribuzione delle competenze e del relativo personale tra regione e province¹. In particolare, le competenze relative alla formazione professionale sono state attribuite alla regione, e ciò ha comportato l'esigenza di predisporre una nuova e diversa cornice organizzativa.

Inoltre, si è svolta una complessa attività di riordino istituzionale e amministrativo nazionale e regionale in tema di "lavoro", che, ha portato all'istituzione dell'Agenzia Nazionale per le Politiche Attive del Lavoro (ANPAL), e alla costituzione con legge regionale n.59/2014, della Agenzia regionale per il lavoro.

¹ La LR 22/2015 ha disposto il riordino di funzioni esercitate dalle province e dalla Città metropolitana di Firenze. In particolare, sono state oggetto di trasferimento alla Regione, le seguenti: funzioni in materia di orientamento e formazione professionale, compresa la formazione e qualificazione professionale degli operatori turistici.

In base a quanto disposto dalla LR 82/2015, la Regione Toscana ha assunto, a partire dal 2016, oltre alle funzioni di programmazione, le funzioni di gestione delle politiche attive del lavoro e la responsabilità dei centri per l'impiego (come previsto dal decreto 150/2015) e, con l'approvazione della Legge regionale 28/2018, ha concretamente dato avvio al funzionamento dell'agenzia, denominata ARTI (Agenzia Regionale Toscana per l'Impiego)².

A livello organizzativo, per quanto qui di interesse, il processo si è concluso mediante alcuni atti tesi al riassetto delle strutture che fanno riferimento alla Direzione Istruzione e Formazione (D.D. 6301/15, D.D. 6443/15, D.D. 606/16) ed alla istituzione e relativa strutturazione della Direzione Lavoro a cui sono confluite le funzioni di servizi e politiche attive e passive del lavoro (DGR 30/2016 e D.D. 685/2016). Si riporta di seguito la rappresentazione grafica del **modello di governance** sin qui delineato.

² La Regione, attraverso l'Agenzia Regionale Toscana per l'Impiego che gestisce i centri per l'impiego, svolge in forma integrata le attività previste dall'articolo 18 del d.lgs. 150/2015, nei confronti dei disoccupati e dei lavoratori beneficiari di strumenti di sostegno al reddito in costanza di rapporto di lavoro e a rischio di disoccupazione.

REGIONE TOSCANA - PROGRAMMA OPERATIVO FSE 2014-20

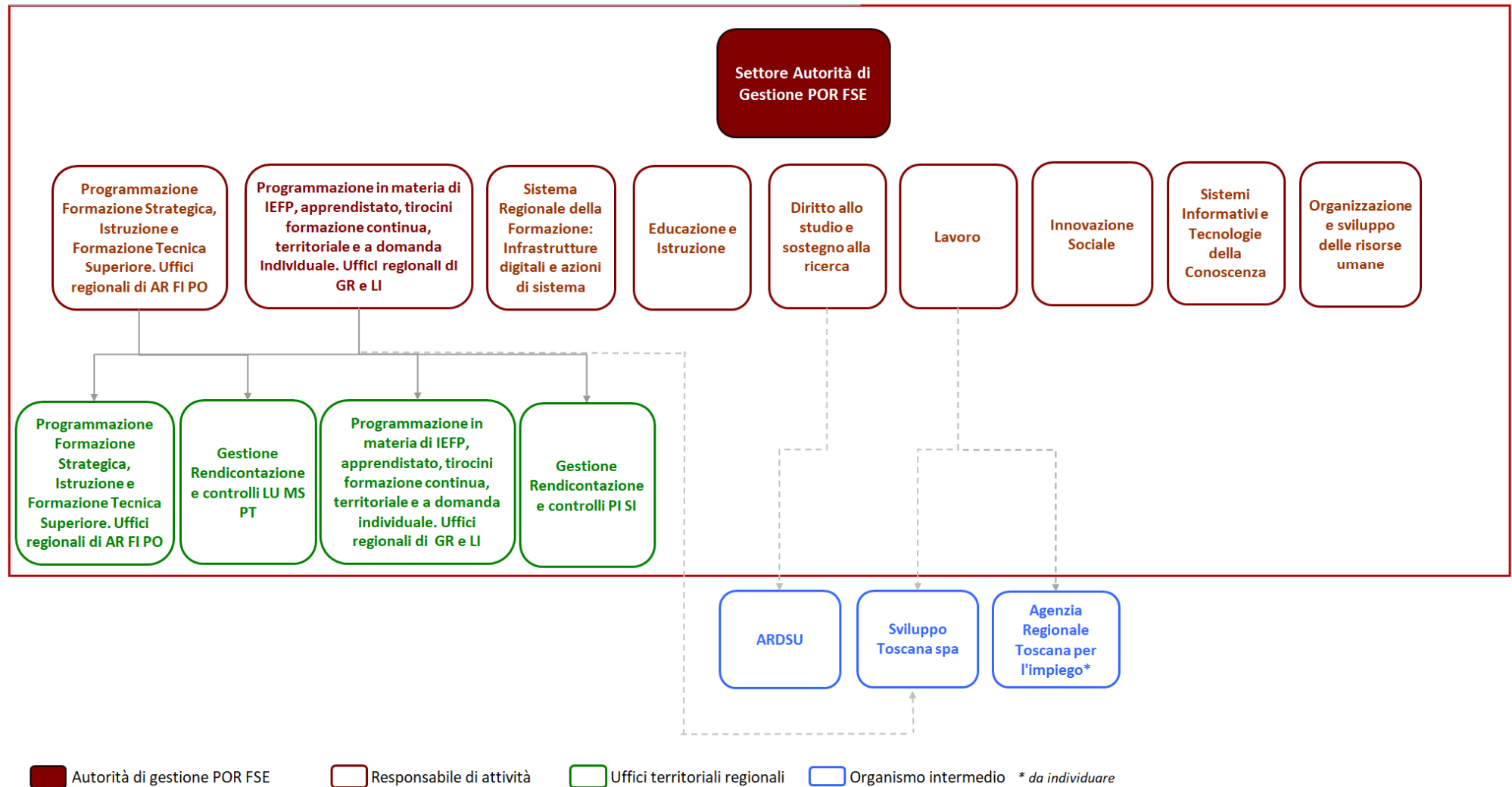

Con riguardo al ruolo degli **Organismi intermedi**, si può delineare la seguente situazione, naturalmente suscettibile di variazioni nel corso della programmazione attuativa (le quali saranno in tal caso confermate negli accordi formali tra Autorità di Gestione e singolo Organismo intermedio, nonché riportate nel presente documento).

1. All'**Azienda Regionale per il Diritto allo Studio Universitario (ARDSU)** è affidata la realizzazione di tre linee di intervento: l'Orientamento verso l'università, nella scelta dei corsi post laurea e all'uscita dall'università (attività C.2.1.1.a), i Tirocini curriculari (attività C.2.1.2.c) e i Voucher per frequenza di corsi post laurea in Italia (attività C.2.1.3.c). A tal fine, come evidenziato nella Tabella 5.13, sono ad essa assegnati complessivamente circa 5,3 meuro.. L'Ardsu programmerà e gestirà gli interventi e i relativi fondi in autonomia, ma dovrà attenersi alle linee di indirizzo e di attuazione che le verranno fornite dal RdA di riferimento, cioè il Settore Diritto allo studio universitario e sostegno alla ricerca.
2. Diversamente dal precedente Organismo intermedio, **Sviluppo Toscana** non dispone di una specifica assegnazione finanziaria e non effettua attività di programmazione degli interventi. Il suo compito è quello di supportare, in particolar modo attraverso l'assunzione di funzioni di *gestione e rendicontazione-controllo-pagamento* degli interventi, il RdA *Settore Lavoro* (di cui ha svolto attività in riferimento agli avvisi sugli incentivi all'occupazione approvati dal 2014 al 2017 e per l'avviso sui lavori di pubblica utilità approvato nel 2015), ed il *Settore Programmazione in materia di IEFP, apprendistato, tirocini, formazione continua, territoriale e individuale. Uffici regionali di Grosseto e Livorno* (limitatamente ai tirocini in praticantato, attività svolta per gli avvisi approvati dal 2014 al 2016 cui ne è affidata la responsabilità).
3. L'**Agenzia Regionale Toscana per l'impiego (ARTI)**, istituita con Legge Regionale n.28 del 08 giugno 2018. Al momento della redazione della presente versione del PAD 2014-20 sono in corso di definizione le funzioni che dovrà assumere come Organismo Intermedio.

3. RIPARTIZIONE FINANZIARIA COMPLESSIVA E DI DETTAGLIO

La dotazione complessiva del POR FSE 2014-20 della Regione Toscana ammonta a **732.963.216** Euro.

Il 6% di tale importo, 43.977.792 euro, in coerenza con quanto disposto dagli artt. 20, 21 e 22 del Regolamento (UE) n. 1303/2013, costituisce la riserva di efficacia dell'attuazione ed è entrato nella piena disponibilità del POR, così come stabilito nel suo piano finanziario, a seguito del completo conseguimento dei target fissati al 2018 (cfr. Decisione C(2019) 5636) per tutti gli Assi del Programma (ad eccezione dell'Assistenza Tecnica a cui il quadro di riferimento dell'efficacia non si applica).

Regolamento (UE) 1303/13

Articolo 20, c. 1. Riserva di efficacia dell'attuazione

Il 6 % delle risorse destinate al FESR, al FSE e al Fondo di coesione, a titolo dell'obiettivo Investimenti in favore della crescita e dell'occupazione di cui all'articolo 89, paragrafo 2, lettera a), del presente regolamento, nonché al FEASR e alle misure finanziate a titolo di gestione concorrente conformemente al regolamento FEAMP, costituisce una riserva di efficacia dell'attuazione che è stabilita nell'accordo e nei programmi di partenariato ed è destinata a priorità specifiche conformemente all'articolo 22 del presente regolamento.

Articolo 21, c. 2. Verifica di efficacia dell'attuazione

La verifica dell'efficacia dell'attuazione esamina il conseguimento dei target intermedi dei programmi a livello delle priorità, sulla base delle informazioni e delle valutazioni fornite nella relazione annuale sullo stato di attuazione presentata dagli Stati membri nel 2019.

Articolo 22, c. 3 Applicazione del quadro di riferimento dell'efficacia dell'attuazione

La riserva di efficacia dell'attuazione è destinata soltanto a programmi e priorità che hanno conseguito i propri target intermedi. Se le priorità hanno conseguito i propri target intermedi, l'importo della riserva di efficacia dell'attuazione prevista per la priorità è ritenuta definitivamente assegnata sulla base della decisione della Commissione di cui al paragrafo 2.

Il quadro di riferimento dell'efficacia dell'attuazione prevede altresì target finali da conseguire entro il 2023 per il cui conseguimento, ai soggetti responsabili (RdA e OI) delle specifiche attività, è assegnato il compito di porre in essere le adeguate modalità di attuazione per il completo raggiungimento dei target finali al 2023, che sarà esaminato dalla CE nell'ambito del Rapporto finale di attuazione del Programma.

Sulla base di tali premesse, le successive tabelle 1 e 2 riportano la dotazione complessiva del Programma, distinta per quota comunitaria e nazionale, rispettivamente a livello di Assi prioritari e di annualità. La tabella 3, inoltre, offre un quadro di sintesi della distribuzione per Asse prioritario e anno della dotazione complessiva del Programma.

Nella tabella 4 è rappresentata l'intera struttura della programmazione attuativa, con la puntuale indicazione dell'assegnazione finanziaria complessiva, fino al livello della singola Attività.

Le attività evidenziate in blu sono quelle i cui risultati fisici sono collegati ai target finali del quadro di riferimento della riserva di efficacia.

La tabella 5 offre un quadro di sintesi della dotazione distribuita per competenza e annualità. Successivamente, le tabelle 5.1 - 5.13 mostrano il dettaglio per attività della assegnazione finanziaria per competenza e annualità.

Si evidenzia che nell'istituzione degli atti di impegno e spesa delle risorse pubbliche ad essi assegnate, i soggetti responsabili sono tenuti ad utilizzare le seguenti percentuali di cofinanziamento:

Per tutti gli Assi escluso l'Asse E - Assistenza Tecnica:

- Quota di cofinanziamento FSE: 50,00%
- Quota di cofinanziamento statale: 34,33%
- Quota di cofinanziamento regionale: 15,67%

Per l'Asse E - Assistenza Tecnica:

- Quota di cofinanziamento FSE: 50,00%
- Quota di cofinanziamento statale: 50,00%

Per motivi di quadratura contabile con i tassi di cofinanziamento del piano finanziario del settennio, sono leggermente modificate le percentuali di cofinanziamento per la scheda A.2.1.3.B (Asse A):

- Quota di cofinanziamento FSE: 50,00%
- Quota di cofinanziamento statale: 34,36%
- Quota di cofinanziamento regionale: 15,64%

In merito alle risorse di Assistenza tecnica, le cui attività, con l'eccezione delle attività E.1.1.1.B, E.1.1.1.F, E.1.1.1.G, E.1.1.1.H, E.1.1.1.I, E.1.1.1.L ed E.1.1.1.M sono in capo all'Autorità di Gestione, è stata prevista, in accordo con l'Autorità di Audit e con l'Autorità di certificazione, una procedura ad hoc, che consente, in seguito a specifica autorizzazione dell'AdG, di utilizzare risorse finanziarie da parte degli RdA e dell'AdA.

Relativamente alle priorità territoriali i singoli RdA nella programmazione delle risorse assegnate, coerentemente con gli obiettivi e le azioni descritti nelle schede attività, daranno seguito a quanto previsto dal POR e dai criteri di selezione delle operazioni in materia di supporto all'attuazione della strategia regionale per le aree urbane e per le aree interne attraverso la previsione di **riserve finanziarie dedicate o criteri di priorità** nella selezione di progetti che possono generare impatti sul conseguimento degli obiettivi assunti in tema di aree interne e sviluppo urbano sostenibile.

Per quanto concerne lo sviluppo urbano, due sono in particolare gli interventi individuati nel POR:

- implementazione di buoni servizio anche in ottica di conciliazione dei tempi di vita e di lavoro, per favorire l'accesso dei nuclei familiari alla rete dei servizi socioeducativi e a ciclo diurno e per favorire l'incremento di qualità dei servizi sia in termini di prestazioni erogate che di estensione delle fasce orarie e di integrazione della filiera;
- implementazione di buoni servizio per favorire l'accesso dei nuclei familiari alla rete dei servizi sociosanitari domiciliari e a ciclo diurno, e per favorire l'incremento di qualità dei servizi sia in termini di prestazioni erogate che di estensione delle fasce orarie e di integrazione della filiera, promozione dell'occupazione regolare.

In merito si ricorda che nel POR è prevista l'allocazione dello 0,7% della dotazione finanziaria complessiva attraverso interventi che insistono sulle aree urbane e dell'1% per l'attuazione della strategia per le aree interne.

La Regione Toscana ha proceduto all'avvio della nuova programmazione comunitaria sin dalla data di ammissibilità della spesa (1 gennaio 2014) anche in assenza dell'approvazione del POR FSE 2014/2020, attraverso un'anticipazione di risorse regionali per circa 34 milioni di euro, come stabilito nella Decisione n. 3 del 17/03/2014 e autorizzato dall'art. 71 della Legge regionale 57/2013 (Legge Finanziaria per l'anno 2014) sul Bilancio di previsione 2014. Sul Bilancio di previsione 2015 sono poi stati aggiunti altri 6 milioni di euro come anticipazione.

Questo al fine di garantire una immediata attuazione dei programmi operativi e per assicurare

REGIONE TOSCANA - PROGRAMMA OPERATIVO FSE 2014-20

continuità con la passata fase di programmazione 2007/2013.

Il criterio di riparto annuale della quota di anticipazione sugli Assi A, B e C, è stato il seguente:

- circa € 34mil. Asse A: 40% anno di riparto 2014 + anno di riparto 2015, 30% 2016 e 30% anno 2017;
- € 2mil. Asse B: 40% anno di riparto 2015, 30% anno di riparto 2016 e 30% anno 2017;
- circa € 4mil. Asse C: 40% anno di riparto 2014 + anno di riparto 2015, 30% anno 2016 e 30% anno 2017.

Prospetto di riepilogo della ripartizione annuale delle risorse in anticipazione

Risorse finanziarie	Asse	Annualità	Percentuale
~34Meuro	A - Occupazione	2014+2015	40%
		2016	30%
		2017	30%
~2Meuro	B - Inclusione sociale e lotta alla povertà	2015	40%
		2016	30%
		2017	30%
~4Meuro	C - Istruzione e formazione	2014+2015	40%
		2016	30%
		2017	30%

REGIONE TOSCANA - PROGRAMMA OPERATIVO FSE 2014-20

Tabella 1 - Ripartizione per Asse e Fondo

Asse	Dotazione complessiva POR					
	Quota comunitaria FSE	Quota nazionale			Importo totale	%
		Totale	Stato	Regione		
Asse A - Occupazione	191.842.546	191.842.546	131.891.751	59.950.795	383.685.092	52,3%
Asse B - Inclusione sociale e lotta alla povertà	76.940.138	76.940.138	52.896.345	24.043.793	153.880.276	21,0%
Asse C - Istruzione e formazione	80.107.807	80.107.807	55.074.117	25.033.690	160.215.614	21,9%
Asse D - Capacità istituzionale e amministrativa	2.931.853	2.931.853	2.015.649	916.204	5.863.706	0,8%
Asse E - Assistenza tecnica	14.659.264	14.659.264	14.659.264	-	29.318.528	4,0%
Totale	366.481.608	366.481.608	256.537.126	109.944.482	732.963.216	100,0%

REGIONE TOSCANA - PROGRAMMA OPERATIVO FSE 2014-20

Tabella 2 - Ripartizione per Anno e Fondo

Anno	Dotazione complessiva POR				
	Quota comunitaria FSE	Quota nazionale			Importo totale
		Totale	Stato	Regione	
2014	43.673.797	43.673.797	30.571.658	13.102.139	87.347.594
2015	46.321.696	46.321.696	32.425.187	13.896.509	92.643.392
2016	53.127.759	53.127.759	37.189.431	15.938.328	106.255.518
2017	54.191.038	54.191.038	37.933.726	16.257.312	108.382.076
2018	55.275.566	55.275.566	38.692.896	16.582.669	110.551.132
2019	56.381.761	56.381.761	39.467.233	16.914.529	112.763.522
2020	57.509.991	57.509.991	40.256.995	17.252.996	115.019.982
Totale	366.481.608	366.481.608	256.537.126	109.944.482	732.963.216

REGIONE TOSCANA - PROGRAMMA OPERATIVO FSE 2014-20

Tabella 3 - Ripartizione dotazione complessiva per Asse e Anno

Asse	2014	2015	2016	2017	2018	2019	2020	Totale
Asse A - Occupazione	45.767.249	48.542.076	55.691.594	57.232.544	59.734.893	57.973.372	58.743.364	383.685.092
Asse B - Inclusione sociale e lotta alla povertà	17.523.798	18.586.249	21.317.133	21.779.494	22.473.943	24.848.073	27.351.586	153.880.276
Asse C - Istruzione e formazione	19.863.862	21.068.184	24.146.524	24.167.697	23.035.843	24.529.429	23.404.075	160.215.614
Asse D - Capacità istituzionale e amministrativa	698.781	741.147	850.045	867.057	884.409	902.108	920.159	5.863.706
Asse E - Assistenza tecnica	3.493.904	3.705.736	4.250.222	4.335.284	4.422.044	4.510.540	4.600.798	29.318.528
Totale	87.347.594	92.643.392	106.255.518	108.382.076	110.551.132	112.763.522	115.019.982	732.963.216

Tabella 4 - Ripartizione di dettaglio dotazione complessiva per attività

Priorità	Obiettivo specifico	Azione POR	Codice	Attività	RdA/OI	%	VA Totale		
ASSE A - OCCUPAZIONE						52,3%	383.685.092		
Priorità d'investimento A.1 (8.i) - Accesso all'occupazione per le persone in cerca di lavoro e inattive, compresi i disoccupati di lunga durata e le persone che si trovano ai margini del mercato del lavoro, nonché attraverso iniziative locali per l'occupazione e il sostegno alla mobilità professionale	Ob. Specifico A.1.1 - Ridurre il numero dei disoccupati di lunga durata e sostenere adeguatamente le persone a rischio di disoccupazione di lunga durata	A.1.1.1 - Incentivi all'assunzione ed altre misure di politica attiva, tra cui azioni di mobilità professionale, con particolare attenzione ai settori che offrono maggiori prospettive di crescita (prioritariamente nell'ambito di: green economy, blue economy, servizi alla persona, servizi socio-sanitari, valorizzazione del patrimonio culturale, ICT)	A.1.1.1.a	Incentivi all'assunzione e alla trasformazione dei contratti di lavoro verso forme stabili	Settore Lavoro	1,4%	9.938.227		
		A.1.1.2 - Percorsi di sostegno alla creazione d'impresa e al lavoro autonomo, ivi compreso il trasferimento d'azienda (ricambio generazionale)	A.1.1.2.a	Percorsi e servizi integrati (orientamento, formazione, consulenza) per la creazione d'impresa e di lavoro autonomo	Settore Programmazione Formazione Strategica e IFTS. Uffici regionali di Arezzo, Firenze e Prato	0,4%	3.122.919		
			A.1.1.2.b	Voucher per il supporto alla creazione di percorsi imprenditoriali attraverso l'accesso a servizi di co-working	Settore Programmazione Formazione Strategica e IFTS. Uffici regionali di Arezzo, Firenze e Prato	0,1%	687.153		
		A.1.1.3 - Misure di politica attiva, con particolare attenzione ai settori che offrono maggiori prospettive di crescita (ad esempio nell'ambito di: green economy, blue economy, servizi alla persona, servizi socio-sanitari, valorizzazione del patrimonio culturale, ICT)	A.1.1.3.a	Interventi di informazione, orientamento e consulenza finalizzati all'occupabilità	Settore Lavoro	10,2%	74.492.562		
			A.1.1.3.b	Lavori di pubblica utilità (LPU)	Settore Lavoro	0,3%	1.944.342		
			A.1.1.3.c	Tirocini finalizzati all'inserimento o al reinserimento al lavoro	Programmazione in materia di lefp, Apprendistato, Tirocini, Formazione Continua, Territoriale e Individuale. Uffici Regionali di Grosseto e Livorno	0,0%	254.005		
		TOTALE PI 8i						12,3%	90.439.208

Priorità	Obiettivo specifico	Azione POR	Codice	Attività	RdA/OI	%	VA Totale
Priorità d'investimento A.2 (8.ii) - Integrazione sostenibile nel mercato del lavoro dei giovani, in particolare quelli che non svolgono attività lavorative, non seguono studi né formazioni, inclusi i giovani a rischio di esclusione sociale e i giovani delle comunità emarginate, anche attraverso l'attuazione della Garanzia per i Giovani	Ob. Specifico A.2.1 - Aumentare l'occupazione dei giovani	A.2.1.1 - Creazione e rafforzamento di punti di contatto per il profiling, l'accompagnamento al lavoro, l'orientamento, il bilancio di competenze e l'inserimento in percorsi di formazione ed inserimento lavorativo anche per i NEET	A.2.1.1.a	Interventi di informazione, orientamento e consulenza finalizzati all'occupabilità	Settore Lavoro	5,3%	38.545.901
		A.2.1.2 - Percorsi di sostegno (servizi di accompagnamento e/o incentivi) alla creazione d'impresa e al lavoro autonomo, ivi compreso il trasferimento d'azienda (ricambio generazionale)	A.2.1.2.a	Percorsi e servizi integrati (orientamento, formazione, consulenza) per la creazione d'impresa e di lavoro autonomo	Settore Programmazione Formazione Strategica e IFTS. Uffici regionali di Arezzo, Firenze e Prato	0,4%	2.802.105
		A.2.1.3 - Misure di politica attiva, tra le quali l'apprendistato, incentivi all'assunzione, tirocini e altre misure di integrazione istruzione/formazione/lavoro, azioni di mobilità professionale, con particolare attenzione ai settori che offrono maggiori prospettive di crescita (prioritariamente nell'ambito di: green economy, blue economy, servizi alla persona, servizi socio-sanitari, valorizzazione del patrimonio culturale, ICT)	A.2.1.3.a	Tirocini di orientamento e formazione, inserimento e reinserimento, praticantato	Programmazione in materia di lefp, Apprendistato, Tirocini, Formazione Continua, Territoriale e Individuale. Uffici Regionali di Grosseto e Livorno	8,9%	65.494.842
			A.2.1.3.b	Servizio civile	Settore Innovazione Sociale	6,9%	50.437.427
			A.2.1.3.c	Percorsi di formazione per i giovani assunti con contratto di apprendistato professionalizzante	Programmazione in materia di lefp, Apprendistato, Tirocini, Formazione Continua, Territoriale e Individuale. Uffici Regionali di Grosseto e Livorno	0,0%	194.079

REGIONE TOSCANA - PROGRAMMA OPERATIVO FSE 2014-20

Priorità	Obiettivo specifico	Azione POR	Codice	Attività	RdA/OI	%	VA Totale
			A.2.1.3.d	Misure di integrazione istruzione/formazione/lavoro , (anche impresa formativa simulata) campagne informative e servizi a supporto delle imprese, degli Organismi Formativi, delle scuole e dei soggetti del mercato del lavoro interessati a vario titolo nell'attuazione del Sistema Duale, finalizzati all'attivazione di contratti di apprendistato in duale	Programmazione in materia di lefp, Apprendistato, Tirocini, Formazione Continua, Territoriale e Individuale. Uffici Regionali di Grosseto e Livorno	0,5%	4.000.000
			A.2.1.3.f	Tirocini di orientamento e formazione: incentivi all'assunzione	Programmazione in materia di lefp, Apprendistato, Tirocini, Formazione Continua, Territoriale e Individuale. Uffici Regionali di Grosseto e Livorno	0,3%	2.183.000
		A.2.1.4 - Percorsi formativi di IFP, accompagnati da azioni di comunicazione e di adeguamento dell'offerta in coerenza con le direttrici di sviluppo economico e imprenditoriale dei territori per aumentarne l'attrattività	A.2.1.4.a	Percorsi IEFP	Programmazione in materia di lefp, Apprendistato, Tirocini, Formazione Continua, Territoriale e Individuale. Uffici Regionali di Grosseto e Livorno	5,2%	38.474.995
		A.2.1.5 - Stage (anche transnazionali), attività di laboratorio, metodologie di alternanza scuola lavoro per migliorare le transizioni istruzione/formazione/lavoro	A.2.1.5.a	Alternanza scuola-lavoro	Settore Programmazione Formazione Strategica e IFTS. Uffici regionali di Arezzo, Firenze e Prato	1,0%	7.509.449
			A.2.1.5.b	Stage transnazionali per migliorare le transizioni istruzione/formazione/lavoro e favorire lo sviluppo delle soft skills	Programmazione in materia di lefp, Apprendistato, Tirocini, Formazione Continua, Territoriale e Individuale. Uffici Regionali di Grosseto e Livorno	0,1%	1.000.000

REGIONE TOSCANA - PROGRAMMA OPERATIVO FSE 2014-20

Priorità	Obiettivo specifico	Azione POR	Codice	Attività	RdA/OI	%	VA Totale
		A.2.1.6 - Percorsi di formazione per i giovani assunti con contratto di apprendistato per la qualifica e il diploma professionale, preceduti e corredati da campagne informative e servizi a supporto delle imprese	A.2.1.6.a	Percorsi di formazione per i giovani assunti con contratto di apprendistato per la qualifica e il diploma professionale.	Programmazione in materia di lefp, Apprendistato, Tirocini, Formazione Continua, Territoriale e Individuale. Uffici Regionali di Grosseto e Livorno	0,0%	281.250
		A.2.1.7 - Percorsi di apprendistato di alta formazione e ricerca e campagne informative per la promozione dello stesso tra i giovani e altre forme di alternanza fra alta formazione, lavoro e ricerca	A.2.1.7.a	Assegni di ricerca e altre forme di alternanza fra alta formazione, lavoro e ricerca	Settore Diritto allo Studio Universitario e Sostegno alla Ricerca	2,0%	14.659.264
		A.2.1.8 - Partecipazione a percorsi di ITS connessi con i fabbisogni espressi dal tessuto produttivo	A.2.1.8.a	Percorsi ITS	Settore Programmazione Formazione Strategica e IFTS. Uffici regionali di Arezzo, Firenze e Prato	3,1%	22.364.166
TOTALE PI 8ii						33,8%	247.946.478
Priorità d'investimento A.3 (8.iv) - Uguaglianza tra uomini e donne in tutti i settori, incluso l'accesso all'occupazione e alla progressione della carriera, la conciliazione della vita professionale con la vita privata e la promozione della parità di retribuzione per uno stesso lavoro o un lavoro di pari valore	Ob. Specifico A.3.1 - Aumentare l'occupazione femminile	A.3.1.1 - Incentivi all'assunzione ed altre misure di politica attiva, tra cui azioni di mobilità professionale, con particolare attenzione ai settori che offrono maggiori prospettive di crescita (prioritariamente nell'ambito di: green economy, blue economy, servizi alla persona, servizi socio-sanitari, valorizzazione del patrimonio culturale, ICT)	A.3.1.1.a	Incentivi all'assunzione donne	Settore Lavoro	1,0%	7.329.632
TOTALE PI 8iv						1,0%	7.329.632

Priorità	Obiettivo specifico	Azione POR	Codice	Attività	RdA/OI	%	VA Totale
Priorità d'investimento A.4 (8.v) - Adattamento dei lavoratori, delle imprese e degli imprenditori ai cambiamenti	Ob. Specifico A.4.1 - Favorire la permanenza al lavoro e la ricollocazione dei lavoratori coinvolti in situazioni di crisi (settoriali e di grandi aziende)	A.4.1.1 - Azioni integrate di politiche attive e politiche passive, tra cui azioni di riqualificazione e di outplacement dei lavoratori coinvolti in situazioni di crisi collegate a piani di riconversione e ristrutturazione aziendale	A.4.1.1.a	Azioni di riqualificazione e di outplacement dei lavoratori coinvolti in situazioni di crisi collegate a piani di riconversione e ristrutturazione aziendale	Programmazione in materia di lefp, Apprendistato, Tirocini, Formazione Continua, Territoriale e Individuale. Uffici Regionali di Grosseto e Livorno	1,5%	11.058.516
			A.4.1.1.b	Azioni di formazione continua rivolte ai professionisti e agli imprenditori per sostenere l'adattabilità delle pmi (anche per favorire passaggi generazionali)	Programmazione in materia di lefp, Apprendistato, Tirocini, Formazione Continua, Territoriale e Individuale. Uffici Regionali di Grosseto e Livorno	1,6%	11.842.032
			A.4.1.1.c	Interventi di formazione a favore degli occupati (lavoratori e imprenditori) nell'area R&S e innovazione tecnologica	Settore Programmazione Formazione Strategica e IFTS. Uffici regionali di Arezzo, Firenze e Prato	0,6%	4.074.778
			A.4.1.1.d	Servizi e di azioni di empowerment finalizzate a rafforzare i percorsi di professionalizzazione e stabilizzazione professionale ed occupazionale dei lavoratori	Settore Lavoro	0,5%	3.664.816
TOTALE PI 8v						4,2%	30.640.142
Priorità d'investimento A.5 (8.vii) - Modernizzazione delle istituzioni del mercato del lavoro, come i servizi pubblici e privati di promozione dell'occupazione, migliorando il soddisfacimento	Ob. Specifico A.5.1 - Migliorare l'efficacia e la qualità dei servizi per il lavoro	A.5.1.1 - Integrazione e consolidamento della rete Eures all'interno dei servizi per il lavoro e azioni integrate per la mobilità transnazionale e nazionale	A.5.1.1.a	Borse di mobilità professionali	Settore Lavoro	0,4%	2.956.299
		A.5.1.2 - Azioni di comunicazione e di animazione territoriale relative alla disponibilità dell'offerta dei servizi	A.5.1.2.a	Campagne informative	Settore Lavoro	0,3%	2.133.333

Priorità	Obiettivo specifico	Azione POR	Codice	Attività	RdA/OI	%	VA Totale
delle esigenze del mercato del lavoro, anche attraverso azioni che migliorino la mobilità professionale transnazionale, nonché attraverso programmi di mobilità e una migliore cooperazione tra le istituzioni e i soggetti interessati		A.5.1.3 - Attività di monitoraggio e valutazione delle prestazioni dei servizi, con riferimento particolare all'introduzione ed applicazione dei LEP e degli standard di servizio (anche con declinazione territoriale)	A.5.1.3.a	Attività di monitoraggio e valutazione delle prestazioni e dei servizi per il rafforzamento del mercato del lavoro e della promozione della occupabilità	Settore Lavoro	0,3%	2.240.000
TOTALE PI 8vii						1,0%	7.329.632
ASSE B - INCLUSIONE SOCIALE E LOTTA ALLA POVERTA'						21,0%	153.880.276
Priorità d'investimento B.1 (9.i) - Inclusioni attiva, anche per promuovere le pari opportunità e la partecipazione attiva, e migliorare l'occupabilità	Ob. Specifico B.1.1 - Incremento dell'occupabilità e della partecipazione al mercato del lavoro delle persone maggiormente vulnerabili	B.1.1.1 - Interventi di presa in carico multi professionale, finalizzati all'inclusione lavorativa delle persone con disabilità attraverso la definizione di progetti personalizzati. Promozione della diffusione e personalizzazione del modello ICF (International Classification of Functioning, Disability and Health) su scala territoriale. Interventi di politica attiva specificamente rivolti alle persone con disabilità	B.1.1.1.a	Inserimento soggetti disabili	Settore Innovazione Sociale	3,9%	28.429.517
		B.1.1.2 - Interventi di presa in carico multi professionale finalizzati all'inclusione lavorativa di persone maggiormente vulnerabili e a rischio di discriminazione e in generale alle persone che per	B.1.1.2.a	Inserimento soggetti svantaggiati	Settore Innovazione Sociale	3,5%	25.637.650
			B.1.1.2.b	Sostegno alle imprese che occupano soggetti vulnerabili	Settore Innovazione Sociale	0,3%	2.279.381

Priorità	Obiettivo specifico	Azione POR	Codice	Attività	RdA/OI	%	VA Totale
		diversi motivi sono presi in carico dai servizi sociali: percorsi di empowerment (ad es. interventi di recupero delle competenze di base rivolti a tossicodipendenti, detenuti etc.), misure per l'attivazione e accompagnamento di percorsi imprenditoriali, anche in forma cooperativa (es. accesso al credito, fondi di garanzia, microcredito d'impresa, forme di tutoraggio, anche alla pari)					
		B.1.1.3 - Sostegno alle imprese per progetti integrati per l'assunzione, l'adattamento degli ambienti di lavoro, la valorizzazione delle diversità nei luoghi di lavoro (informazione e sensibilizzazione alle diversità, adozione di carte per le pari opportunità, codici di condotta, introduzione della figura del diversity manager, gestione del percorso lavorativo dei lavoratori con disabilità, etc.). Sviluppo e diffusione delle tecnologie assistite finalizzate all'inserimento lavorativo delle persone con disabilità	B.1.1.3.a	Incentivi all'occupazione disabili e interventi di presa in carico multi professionale, finalizzati all'inclusione lavorativa delle persone con disabilità	Settore Lavoro	0,8%	5.863.706
TOTALE PI 9i						8,5%	62.210.254
Priorità d'investimento B.2 (9.iv) - Miglioramento dell'accesso a servizi accessibili, sostenibili e di qualità, compresi servizi sociali e cure sanitarie	Ob. Specifico B.2.1 - Aumento/consolidamento/qualificazioni e dei servizi di cura socio-educativi rivolti ai bambini e dei servizi di cura rivolti a persone con limitazioni dell'autonomia	B.2.1.1 - Implementazione di buoni servizio (anche in ottica di conciliazione dei tempi di vita e di lavoro, per favorire l'accesso dei nuclei familiari alla rete dei servizi socioeducativi e a ciclo diurno e per favorire l'incremento di qualità dei servizi sia in termini di prestazioni erogate che di estensione delle	B.2.1.1.a	Sostegno alla domanda di servizi per la prima infanzia e di servizi socioeducativi anche nei periodi di sospensione delle attività educative e scolastiche	Settore Educazione e Istruzione	0,9%	6.353.194

Priorità	Obiettivo specifico	Azione POR	Codice	Attività	RdA/OI	%	VA Totale
d'interesse generale		fasce orarie e di integrazione della filiera)					
		B.2.1.2 - Sostegno a forme di erogazione e fruizione flessibile dei servizi per la prima infanzia, tra i quali nidi familiari, spazi gioco, centri per bambini e genitori, micronidi estivi anche in riferimento ad orari e periodi di apertura (nel rispetto degli standard fissati per tali servizi)	B.2.1.2.a	Sostegno a forme di erogazione e fruizione dei servizi per la prima infanzia	Settore Educazione e Istruzione	7,5%	54.972.019
		B.2.1.3 - Implementazione di buoni servizio [per favorire l'accesso dei nuclei familiari alla rete dei servizi sociosanitari domiciliari e a ciclo diurno, e per favorire l'incremento di qualità dei servizi sia in termini di prestazioni erogate che di estensione delle fasce orarie e di integrazione della filiera], promozione dell'occupazione regolare	B.2.1.3.a	Sostegno alle famiglie per l'accesso ai servizi di cura rivolti a persone con limitazioni dell'autonomia	Settore Innovazione Sociale	4,1%	30.344.809
TOTALE PI 9iv						12,5%	91.670.022
ASSE C - ISTRUZIONE E FORMAZIONE						21,9%	160.215.614
Priorità d'investimento C.1 (10.i) - Ridurre e prevenire l'abbandono scolastico precoce	Ob. Specifico C.1.1 - Riduzione del fallimento formativo precoce e della dispersione scolastica e formativa	C.1.1.1 - Azioni di orientamento, di continuità e di sostegno alle scelte dei percorsi formativi	C.1.1.1.a	Orientamento scolastico	Settore Educazione e Istruzione	0,7%	4.948.302
			C.1.1.1.b	Anagrafe Educazione e Istruzione per il monitoraggio della dispersione scolastica	Settore Sistemi informativi e tecnologie della conoscenza	0,3%	2.340.000

Priorità	Obiettivo specifico	Azione POR	Codice	Attività	RdA/OI	%	VA Totale
e promuovere l'uguaglianza di accesso a una istruzione prescolare, primaria e secondaria di buona qualità, inclusi i percorsi di istruzione formale, non formale e informale, che consentano di riprendere l'istruzione e la formazione		C.1.1.2 - Formazione di docenti e formatori anche su approcci e metodologie innovative per il contrasto alla dispersione scolastica e per l'efficace integrazione di target specifici nella vita scolastica	C.1.1.2.a	Formazione operatori della scuola	Settore Educazione e Istruzione	0,0%	41.330
TOTALE PI 10i						1,0%	7.329.632
Priorità d'investimento C.2 (10.ii) - Migliorare la qualità e l'efficacia dell'istruzione superiore e di livello equivalente e l'accesso alla stessa, al fine di aumentare la partecipazione e i tassi di riuscita specie per i gruppi svantaggiati	Ob. Specifico C.2.1 - Innalzamento dei livelli di competenze, di partecipazione e di successo formativo nell'istruzione universitaria e/o equivalente	C.2.1.1 - Azioni di raccordo tra scuole e istituti di istruzione universitaria o equivalente per corsi preparatori di orientamento all'iscrizione all'istruzione universitaria o equivalente, anche in rapporto alle esigenze del mondo del lavoro	C.2.1.1.a	Orientamento verso l'università, nella scelta dei corsi post laurea e all'uscita dall'università	Ardsu	0,3%	1.983.261
		C.2.1.2 - Azioni per il rafforzamento dei percorsi di istruzione universitaria o equivalente, come orientamento, tirocini, work experience e azioni di mobilità nazionale e transnazionale volti a promuovere il raccordo fra l'istruzione terziaria e il sistema produttivo	C.2.1.2.a	Percorsi di alta formazione e ricerca (AFR): composti da periodi di formazione post laurea all'estero seguiti da periodi di ricerca presso università, centri di ricerca e imprese	Settore Diritto allo Studio Universitario e Sostegno alla Ricerca	0,7%	4.942.419
			C.2.1.2.b	Orientamento in uscita	Settore Diritto allo Studio Universitario e Sostegno alla Ricerca	0,1%	971.483
			C.2.1.2.c	Tirocini curriculari, altre work experience e stage formativi	Ardsu	0,1%	1.052.964
		C.2.1.3 - Azioni per il rafforzamento dei percorsi di istruzione universitaria o	C.2.1.3.a	Corsi di laurea e post laurea organizzati in rete fra università e enti di ricerca anche in collaborazione e	Settore Diritto allo Studio Universitario e Sostegno alla Ricerca	4,4%	31.975.442

Priorità	Obiettivo specifico	Azione POR	Codice	Attività	RdA/OI	%	VA Totale
		equivalente post-lauream, volte a promuovere il raccordo tra istruzione terziaria, il sistema produttivo, gli istituti di ricerca, con particolare riferimento ai dottorati in collaborazione con le imprese e/o enti di ricerca in ambiti scientifici coerenti con le linee strategiche del PNR e della Smart specialisation regionale		con il cofinanziamento di imprese			
			C.2.1.3.b	Voucher per frequenza di corsi post laurea in italia	Ardsu	0,3%	2.319.261
		C.2.1.4 - Interventi per l'internazionalizzazione dei percorsi formativi e per l'attrattività internazionale degli istituti di istruzione universitaria o equivalente, con particolare attenzione alla promozione di corsi di dottorato inseriti in reti nazionali e internazionali, nonché coerenti con le linee strategiche del Piano Nazionale della Ricerca	C.2.1.4.a	Voucher per frequenza di corsi post laurea e post dottorato all'estero realizzati anche in collaborazione fra università toscane ed estere	Settore Diritto allo Studio Universitario e Sostegno alla Ricerca	0,4%	2.931.854
TOTALE PI 10ii						6,3%	46.176.684
Priorità d'investimento C.3 (10.iv) - Migliorare l'aderenza al mercato del lavoro dei sistemi d'insegnamento e di formazione, favorendo il passaggio dall'istruzione al mondo del lavoro, e rafforzare e i sistemi di istruzione e formazione professionale e migliorandone la loro qualità, anche	Ob. Specifico C.3.1 - Accrescimento delle competenze della forza lavoro e agevolare la mobilità, l'inserimento/reinserimento lavorativo	C.3.1.1 - Interventi formativi (anche a domanda individuale) strettamente collegati alle esigenze di inserimento e reinserimento lavorativo, prioritariamente indirizzati ai target maggiormente sensibili (over 55, disoccupati di lunga durata, cittadini con bassa scolarità) e alle iniziative di formazione specialistica (in particolare rivolti alla green economy, blue economy, servizi alla persona, servizi socio-sanitari, valorizzazione del patrimonio culturale e delle attività culturali)) e per l'imprenditorialità. Percorsi	C.3.1.1.a	Formazione per l'inserimento lavorativo	Settore Programmazione Formazione Strategica e IFTS. Uffici regionali di Arezzo, Firenze e Prato	4,1%	29.836.206
			C.3.1.1.b	Formazione per l'inserimento lavorativo, in particolare a livello territoriale e a carattere ricorrente	Programmazione in materia di Iefp, Apprendistato, Tirocini, Formazione Continua, Territoriale e Individuale. Uffici Regionali di Grosseto e Livorno	5,4%	39.731.956

Priorità	Obiettivo specifico	Azione POR	Codice	Attività	RdA/OI	%	VA Totale
mediante meccanismi di anticipazione delle competenze, l'adeguamento dei curricula e l'introduzione e lo sviluppo di programmi di apprendimento basati sul lavoro, inclusi i sistemi di apprendimento duale e di apprendistato.		formativi connessi al rilascio di qualificazioni inserite nei repertori nazionale o regionali (anche a domanda individuale) corredati ove appropriato da azioni di orientamento					
		C.3.1.2 - Costruzione del Repertorio nazionale dei titoli di studio e delle qualificazioni professionali collegato al quadro europeo (EQF) e implementazione del sistema pubblico nazionale di certificazione delle competenze con lo sviluppo e/o miglioramento dei servizi di orientamento e di validazione e certificazione degli esiti degli apprendimenti conseguiti anche in contesti non formali e informali	C.3.1.2.a	Sistema competenze	Settore Sistema Regionale della Formazione: Infrastrutture digitali e azioni di sistema	0,2%	1.581.947
			C.3.1.2.b	Accreditamento organismi formativi	Settore Sistema Regionale della Formazione: Infrastrutture digitali e azioni di sistema	0,2%	1.195.594
			C.3.1.2.c	Integrazione dei processi e dei sistemi informativi gestionali della formazione	Settore Sistemi Informativi e Tecnologie della Conoscenza	0,2%	1.756.480
			C.3.1.2.d	Supporto alla validazione delle competenze	Settore Lavoro	0,2%	1.493.333
	Ob. Specifico C.3.2 - Qualificazione dell'offerta di istruzione e formazione tecnica e professionale	C.3.2.1 - Azioni formative professionalizzanti connesse con i fabbisogni dei sistemi produttivi locali, e in particolare rafforzamento degli IFTS, e dei Poli tecnico professionali, in una logica di integrazione e continuità con l'Istruzione e la formazione professionale iniziale e in stretta connessione con i fabbisogni espressi dal tessuto produttivo	C.3.2.1.a	Corsi di Istruzione Formazione Tecnica Superiore (IFTTS)	Settore Programmazione Formazione Strategica e IFTS. Uffici regionali di Arezzo, Firenze e Prato	1,9%	13.807.295
			C.3.2.1.b	Attività dei poli tecnico-professionali	Settore Programmazione Formazione Strategica e IFTS. Uffici regionali di Arezzo, Firenze e Prato	0,2%	1.260.000
			C.3.2.2.a	Rafforzamento degli Istituti tecnici e professionali	Settore Programmazione Formazione Strategica e IFTS. Uffici regionali di Arezzo, Firenze e Prato	0,8%	5.663.427
		C.3.2.2 - Interventi qualificanti per il miglioramento dell'offerta formativa volta allo sviluppo delle competenze e delle abilità trasversali per l'occupazione: educazione all'imprenditorialità, spirito di impresa, etc					

REGIONE TOSCANA - PROGRAMMA OPERATIVO FSE 2014-20

Priorità	Obiettivo specifico	Azione POR	Codice	Attività	RdA/OI	%	VA Totale
	Ob. Specifico C.3.3 - Diffusione della società della conoscenza nel mondo della scuola e della formazione e adozione di approcci didattici innovativi	C.3.3.1 - Promozione di percorsi di e-learning e sviluppo di risorse di apprendimento on line (es. video lezioni)	C.3.3.1.a	Progetto TRIO	Settore Sistema Regionale della Formazione: Infrastrutture digitali e azioni di sistema	1,4%	10.383.060
TOTALE PI 10iv						14,6%	106.709.298
ASSE D - CAPACITA' ISTITUZIONALE E AMMINISTRATIVA						0,8%	5.863.706
Priorità d'investimento D.1 (11.i) - Investimento nella capacità istituzionale e nell'efficacia delle amministrazioni pubbliche e dei servizi pubblici a livello nazionale, regionale e locale nell'ottica delle riforme, di una migliore regolamentazione e di una buona governance	Ob. Specifico D.1.1 - Aumento della trasparenza e interoperabilità, e dell'accesso ai dati pubblici	D.1.1.1 - Miglioramento dei processi organizzativi per una migliore integrazione e interoperabilità delle basi informative, statistiche e amministrative, prioritariamente Istruzione, Lavoro, Previdenza e Servizi Sociali, Terzo Settore, Interni ed Affari Esteri e Pubbliche Amministrazioni	D.1.1.1.a	Sistema informativo Lavoro (IDOL)	Settore Sistemi Informativi e Tecnologie della Conoscenza	0,4%	3.115.093
	Ob. Specifico D.1.2 - Miglioramento delle prestazioni della pubblica amministrazione	D.1.2.1 - Azioni di qualificazione ed empowerment delle istituzioni, degli operatori e degli stakeholders [ivi compreso il personale coinvolto nei sistemi di istruzione, formazione, lavoro e servizi per l'impiego e politiche sociali, il personale dei servizi sanitari, il personale degli enti locali (ad es. SUAP e SUE), delle dogane, delle forze di polizia]	D.1.2.1.a	Azioni di qualificazione ed empowerment delle istituzioni, degli operatori e degli stakeholders	Settore Organizzazione e Sviluppo Risorse Umane	0,4%	2.748.613
TOTALE PI 11i						0,8%	5.863.706
ASSE E - ASSISTENZA TECNICA						4,0%	29.318.528

Priorità	Obiettivo specifico	Azione POR	Codice	Attività	RdA/OI	%	VA Totale
Assistenza tecnica	Ob. Specifico E.1.1 - Sostenere l'esecuzione del programma operativo nelle sue principali fasi di preparazione, gestione, sorveglianza e controllo	E.1.1.1 - Azioni di sistema a supporto della realizzazione del POR	E.1.1.1.a	Supporto alla programmazione e all'attuazione del POR e al rafforzamento delle risorse tecniche e delle dotazioni di personale	Settore Autorita' di Gestione POR FSE	2,2%	16.153.243
			E.1.1.1.b	Progettazione e realizzazione di sistemi informativi/informatici per la gestione e per il monitoraggio del PO	Settore Sistemi Informativi e Tecnologie della Conoscenza	0,5%	3.664.816
			E.1.1.1.c	Predisposizione e attuazione della strategia di comunicazione del PO	Settore Autorita' di Gestione POR FSE	0,3%	2.198.890
			E.1.1.1.d	Attività di valutazione, controllo, ispezione e rendicontazione degli interventi	Settore Autorita' di Gestione POR FSE	0,3%	2.198.890
			E.1.1.1.e	Elaborazione di valutazioni finalizzate ad esaminare l'evoluzione del PO	Settore Autorita' di Gestione POR FSE	0,3%	2.198.888
			E.1.1.1.f	Supporto di assistenza tecnica per la gestione del POR	Programmazione in materia di lefp, Apprendistato, Tirocini, Formazione Continua, Territoriale e Individuale. Uffici Regionali di Grosseto e Livorno	0,1%	648.801
			E.1.1.1.g	Supporto specialistico e assistenza tecnica all'attività di accreditamento degli organismi formativi	Settore Sistema Regionale della Formazione: Infrastrutture digitali e azioni di sistema	0,1%	450.000
			E.1.1.1.h	Assistenza tecnica alle attività di programmazione e gestione degli interventi del settore	Settore Programmazione Formazione Strategica e IFTS. Uffici regionali di Arezzo, Firenze e Prato	0,1%	400.000
			E.1.1.1.i	Supporto di assistenza tecnica per la gestione e il controllo dei progetti	Settore Educazione e Istruzione	0,0%	75.000

REGIONE TOSCANA - PROGRAMMA OPERATIVO FSE 2014-20

Priorità	Obiettivo specifico	Azione POR	Codice	Attività	RdA/OI	%	VA Totale
			E.1.1.1.I	Supporto specialistico e assistenza tecnica per l'attuazione degli interventi dell'alta formazione e della ricerca	Settore Diritto allo Studio Universitario e Sostegno alla Ricerca	0,0%	130.000
			E.1.1.1.M	Supporto di assistenza tecnica per la gestione delle attività del POR	Settore Lavoro	0,2%	1.200.000
TOTALE COMPLESSIVO						100%	732.963.216

Tabella 5 - Ripartizione di dettaglio dotazione complessiva per competenza e annualità

Anno	2014	2015	2016	2017	2018	2019	2020	TOTALE
Autorità di Gestione								
Settore Autorità di Gestione POR FSE	3.057.165	3.242.520	3.718.944	3.744.573	3.669.289	2.749.222	2.568.198	22.749.911
Responsabili di Attività								
Settore Sistema regionale della formazione. Programmazione lefp, apprendistato e tirocini (SOPPRESSO COME DA DD 1645/2018)	12.111.145	4.591.942	214.734	12.246	-	-	-	16.930.067
Settore Programmazione Formazione Strategica e IFTS. Uffici regionali di Arezzo, Firenze e Prato	11.050.383	11.720.357	12.900.618	12.187.342	12.431.247	15.777.403	15.460.148	91.527.498
Programmazione in materia di lefp, Apprendistato, Tirocini, Formazione Continua, Territoriale e Individuale. Uffici Regionali di Grosseto e Livorno	11.838.712	20.257.735	25.151.486	19.026.202	25.903.480	28.911.910	27.475.988	158.565.513
Settore Sistema Regionale della Formazione: Infrastrutture digitali e azioni di sistema	2.014.789	2.763.576	2.532.621	1.672.165	1.185.405	2.226.815	883.126	13.278.497
Settore Lavoro	13.978.182	15.025.665	21.615.792	32.371.364	27.316.881	18.348.696	23.145.571	151.802.151
Settore Diritto allo Studio Universitario e Sostegno alla Ricerca	6.490.520	7.060.119	7.627.245	5.929.086	6.534.218	10.941.463	11.027.811	55.610.462
Settore Educazione e Istruzione	7.298.671	7.741.179	11.955.425	9.764.152	7.716.131	9.885.538	12.028.749	66.389.845
Settore Innovazione Sociale	10.775.490	11.446.852	10.031.205	19.912.430	22.862.066	20.819.586	19.286.225	115.133.854
Settore Processi Trasversali Strategici (SOPPRESSO come da DD 17672 del 9/11/2018)	6.469.181	6.843.346	7.869.549	812.854	-	-	-	21.994.930
Settore Sistemi Informativi e Tecnologie della Conoscenza	1.176.470	973.405	1.047.479	1.508.767	1.949.155	2.099.952	2.121.161	10.876.389
Settore Organizzazione e Sviluppo Risorse Umane	327.554	347.413	398.458	406.433	414.567	422.863	431.325	2.748.613
Organismi Intermedi								
Ardsu	759.332	629.283	1.191.962	1.034.462	568.693	580.074	591.680	5.355.486
TOTALE	87.347.594	92.643.392	106.255.518	108.382.076	110.551.132	112.763.522	115.019.982	732.963.216

Tabella 5.1 - Ripartizione di dettaglio dotazione principale - Settore Autorità di Gestione POR FSE

	Codice	Attività	2014	2015	2016	2017	2018	2019	2020	Totale
ASSE E - ASSISTENZA TECNICA			3.057.165	3.242.520	3.718.944	3.744.573	3.669.289	2.749.222	2.568.198	22.749.911
	E.1.1.1.a	Supporto alla programmazione e all'attuazione del POR e al rafforzamento delle risorse tecniche e delle dotazioni di personale	2.271.036	2.408.730	2.762.643	2.769.134	2.674.331	1.734.350	1.533.019	16.153.243
	E.1.1.1.c	Predisposizione e attuazione della strategia di comunicazione del PO	262.043	277.930	318.767	325.146	331.653	338.291	345.060	2.198.890
	E.1.1.1.d	Attività di valutazione, controllo, ispezione e rendicontazione degli interventi	262.043	277.930	318.767	325.146	331.653	338.291	345.060	2.198.890
	E.1.1.1.e	Elaborazione di valutazioni finalizzate ad esaminare l'evoluzione del PO	262.043	277.930	318.767	325.147	331.652	338.290	345.059	2.198.888
TOTALE AT			3.057.165	3.242.520	3.718.944	3.744.573	3.669.289	2.749.222	2.568.198	22.749.911
TOTALE			3.057.165	3.242.520	3.718.944	3.744.573	3.669.289	2.749.222	2.568.198	22.749.911

Tabella 5.2 - Ripartizione di dettaglio dotazione principale - Settore Sistema regionale della formazione. Programmazione lefp, apprendistato e tirocini (SOPPRESSO COME DA DD 1645/2018)

Priorità di investimento	Cod.	Attività	2014	2015	2016	2017	2018	2019	2020	Totale
ASSE A – OCCUPAZIONE			11.779.041	4.591.942	214.734	12.246	-	-	-	16.597.963
A.2 (8.ii)	A.2.1.3.a	Tirocini di orientamento e formazione, inserimento e reinserimento, praticantato	7.447.900	-	-	-	-	-	-	7.447.900
	A.2.1.4.a	Percorsi IEFP	4.331.141	4.591.942	214.734	12.246	-	-	-	9.150.063
TOTALE 8ii			11.779.041	4.591.942	214.734	12.246	-	-	-	16.597.963
ASSE C - ISTRUZIONE E FORMAZIONE			332.104	-	-	-	-	-	-	332.104
C.3 (10.iv)	C.3.1.2.a	Sistema competenze	19.760	-	-	-	-	-	-	19.760
	C.3.1.2.b	Accreditamento organismi formativi	135.908	-	-	-	-	-	-	135.908
	C.3.3.1.a	Progetto TRIO	176.436	-	-	-	-	-	-	176.436
TOTALE 10iv			332.104	-	-	-	-	-	-	332.104
TOTALE			12.111.145	4.591.942	214.734	12.246	-	-	-	16.930.067

Tabella 5.3 - Ripartizione di dettaglio dotazione principale - Settore Programmazione formazione strategica e istruzione e formazione tecnica superiore. Uffici regionali di Arezzo, Firenze e Prato

Priorità di investimento	Cod.	Attività	2014	2015	2016	2017	2018	2019	2020	Totale	Target fisici*
ASSE A – OCCUPAZIONE			5.024.295	5.328.914	5.570.079	4.710.091	4.804.355	7.917.881	7.204.955	40.560.570	2.331
A.1 (8.i)	A.1.1.2.a	Percorsi e servizi integrati (orientamento, formazione, consulenza) per la creazione d'impresa e di lavoro autonomo	491.329	521.119	597.687	609.648	621.850	-	281.286	3.122.919	1.110 ^A
	A.1.1.2.b	Voucher per il supporto alla creazione di percorsi imprenditoriali attraverso l'accesso a servizi di co-working	81.889	86.853	99.615	101.608	103.641	105.716	107.831	687.153	
TOTALE 8i			573.218	607.972	697.302	711.256	725.491	105.716	389.117	3.810.072	1.110
A.2 (8.ii)	A.2.1.2.a	Percorsi e servizi integrati (orientamento, formazione, consulenza) per la creazione d'impresa e di lavoro autonomo	573.219	589.801	697.302	711.257	230.526	-	-	2.802.105	1.221 ^A
	A.2.1.5.a	Alternanza scuola-lavoro	975.336	1.052.641	1.186.465	1.210.211	494.231	1.306.235	1.284.330	7.509.449	

REGIONE TOSCANA - PROGRAMMA OPERATIVO FSE 2014-20

Priorità di investimento	Cod.	Attività	2014	2015	2016	2017	2018	2019	2020	Totale	Target fisici*
	A.2.1.8.a	Percorsi ITS	1.674.196	1.775.702	2.036.606	2.077.367	3.354.107	6.468.717	4.977.471	22.364.166	
TOTALE 8ii			3.222.751	3.418.144	3.920.373	3.998.835	4.078.864	7.774.952	6.261.801	32.675.720	1.221
A.4 (8.v)	A.4.1.1.c	Interventi di formazione a favore degli occupati (lavoratori e imprenditori) nell'area R&S e innovazione tecnologica	1.228.326	1.302.798	952.404	-	-	37.213	554.037	4.074.778	
TOTALE 8v			1.228.326	1.302.798	952.404	-	-	37.213	554.037	4.074.778	-
ASSE C - ISTRUZIONE E FORMAZIONE			6.026.088	6.391.443	7.330.539	7.477.251	7.626.892	7.779.522	7.935.193	50.566.928	4.784
C.3 (10.iv)	C.3.1.1.a	Formazione per l'inserimento lavorativo	3.654.086	3.866.267	4.424.388	4.602.026	2.602.325	5.638.439	5.048.675	29.836.206	
	C.3.2.1.a	Corsi di Istruzione Formazione Tecnica Superiore (IFTS)	1.407.083	1.492.392	1.711.669	1.745.926	3.780.867	1.816.505	1.852.853	13.807.295	1.750 ^G 438 ^F
	C.3.2.1.b	Attività dei poli tecnico-professionali	163.776	173.707	199.230	113.217	207.283	211.431	191.356	1.260.000	
	C.3.2.2.a	Rafforzamento degli Istituti tecnici e professionali	801.143	859.077	995.252	1.016.082	1.036.417	113.147	842.309	5.663.427	2.596 ^G
TOTALE 10iv			6.026.088	6.391.443	7.330.539	7.477.251	7.626.892	7.779.522	7.935.193	50.566.928	4.784

REGIONE TOSCANA - PROGRAMMA OPERATIVO FSE 2014-20

Priorità di investimento	Cod.	Attività	2014	2015	2016	2017	2018	2019	2020	Totale	Target fisici*
ASSE E - ASSISTENZA TECNICA			-	-	-	-	-	80.000	320.000	400.000	
	E.1.1.1.h	Assistenza tecnica alle attività di programmazione e gestione degli interventi del settore	-	-	-	-	-	80.000	320.000	400.000	
TOTALE AT			-	-	-	-	-	80.000	320.000	400.000	
TOTALE			11.050.383	11.720.357	12.900.618	12.187.342	12.431.247	15.777.403	15.460.148	91.527.498	7.115

* Target da conseguire entro il 2023

Legenda:

A: Disoccupati, compresi i disoccupati di lunga durata

F: Titolari di un diploma di insegnamento secondario superiore (ISCED 3) o di un diploma di istruzione post secondaria (ISCED 4)

G: Titolari di un diploma di istruzione primaria (ISCED 1) o di istruzione secondaria inferiore (ISCED 2)

Tabella 5.4 - Ripartizione di dettaglio dotazione principale - Settore Programmazione in materia di IEFP, apprendistato, tirocini, formazione continua, territoriale e individuale. Uffici regionali di Grosseto e Livorno

Priorità di investimento	Cod.	Attività	2014	2015	2016	2017	2018	2019	2020	Totale	Target fisici*
ASSE A – OCCUPAZIONE			7.103.835	15.235.787	19.391.662	13.102.301	19.710.801	22.599.305	21.041.065	118.184.756	34.541
A.2 (8.ii)	A.1.1.3.c	Tirocini finalizzati all'inserimento o al reinserimento al lavoro	30.270	32.105	36.822	37.559	38.311	39.078	39.860	254.005	
	A.2.1.3.a	Tirocini di orientamento e formazione, inserimento e reinserimento, praticantato	4.243.280	13.413.005	10.732.110	6.267.660	12.374.250	5.101.720	5.914.917	58.046.942	30.000 ^A
	A.2.1.3.c	Percorsi di formazione per i giovani assunti con contratto di apprendistato professionalizzante	-	-	-	-	-	-	194.079	194.079	
	A.2.1.3.d	Misure di integrazione istruzione/formazione/lavoro, (anche impresa formativa simulata) campagne informative e servizi a supporto delle imprese, degli Organismi Formativi, delle scuole e dei soggetti del mercato del lavoro interessati a vario titolo nell'attuazione del Sistema Duale, finalizzati all'attivazione di contratti di apprendistato in duale	-	-	-	600.000	1.400.000	1.400.000	600.000	4.000.000	
	A.2.1.3.f	Tirocini di orientamento e formazione: incentivi all'assunzione	-	287.000	1.896.000	-	-	-	-	2.183.000	
	A.2.1.4.a	Percorsi IEFP	172.717	184.983	5.281.283	5.647.782	5.343.951	5.892.012	6.802.204	29.324.932	4.541 ^B
	A.2.1.5.b	Stage transnazionali per migliorare le transizioni istruzione/formazione/lavoro e favorire lo sviluppo delle soft skills	-	-	-	300.000	300.000	400.000	-	1.000.000	
	A.2.1.6.a	Percorsi di formazione per i giovani assunti con contratto di apprendistato per la qualifica e il diploma professionale	-	-	-	-	-	-	281.250	281.250	

REGIONE TOSCANA - PROGRAMMA OPERATIVO FSE 2014-20

Priorità di investimento	Cod.	Attività	2014	2015	2016	2017	2018	2019	2020	Totale	Target fisici*
TOTALE 8ii			4.446.267	13.917.093	17.946.215	12.853.001	19.456.512	12.832.810	13.832.310	95.284.208	34.541
A.4 (8.v)	A.4.1.1.a	Azioni di riqualificazione e di outplacement dei lavoratori coinvolti in situazioni di crisi collegate a piani di riconversione e ristrutturazione aziendale	1.317.849	647.749	709.421	111.082	113.305	4.869.131	3.289.979	11.058.516	
	A.4.1.1.b	Azioni di formazione continua rivolte ai professionisti e agli imprenditori per sostenere l'adattabilità delle pmi (anche per favorire passaggi generazionali)	1.339.719	670.945	736.026	138.218	140.984	4.897.364	3.918.776	11.842.032	
TOTALE 8v			2.657.568	1.318.694	1.445.447	249.300	254.289	9.766.495	7.208.755	22.900.548	-
ASSE C - ISTRUZIONE E FORMAZIONE			4.734.877	5.021.948	5.759.824	5.875.100	5.992.679	6.112.605	6.234.923	39.731.956	5.133
C.3 (10.iv)	C.3.1.1.B	Formazione per l'inserimento lavorativo, in particolare a livello territoriale e a carattere ricorrente	4.734.877	5.021.948	5.759.824	5.875.100	5.992.679	6.112.605	6.234.923	39.731.956	5.133 ^A
TOTALE 10iv			4.734.877	5.021.948	5.759.824	5.875.100	5.992.679	6.112.605	6.234.923	39.731.956	5.133
ASSE E - ASSISTENZA TECNICA			-	-	-	48.801	200.000	200.000	200.000	648.801	-
	E.1.1.1.f	Supporto di assistenza tecnica per la gestione del POR	-	-	-	48.801	200.000	200.000	200.000	648.801	
TOTALE AT			-	-	-	48.801	200.000	200.000	200.000	648.801	-
TOTALE			11.838.712	20.257.735	25.151.486	19.026.202	25.903.480	28.911.910	27.475.988	58.565.513	39.674

* Target da conseguire entro il 2023

Legenda:

A: Disoccupati, compresi i disoccupati di lunga durata

B: Persone inattive

Tabella 5.5 - Ripartizione di dettaglio dotazione principale - Sistema regionale della formazione: infrastrutture digitali e azioni di sistema

Priorità di investimento	Cod.	Attività	2014	2015	2016	2017	2018	2019	2020	Totale
ASSE C - ISTRUZIONE E FORMAZIONE			2.014.789	2.763.576	2.532.621	1.672.165	1.185.405	2.114.315	545.626	12.828.497
C.3 (10.iv)	C.3.1.2.a	Sistema competenze	553.459	607.972	8.559	-	121.875	-	270.322	1.562.187
	C.3.1.2.b	Accreditamento organismi formativi	-	418.540	531.771	-	109.375	-	-	1.059.686
	C.3.3.1.a	Progetto TRIO	1.461.330	1.737.064	1.992.291	1.672.165	954.155	2.114.315	275.304	10.206.624
TOTALE 10iv			2.014.789	2.763.576	2.532.621	1.672.165	1.185.405	2.114.315	545.626	12.828.497
ASSE E - ASSISTENZA TECNICA			-	-	-	-	-	112.500	337.500	450.000
	E.1.1.1.g	Supporto specialistico e assistenza tecnica all'attività di accreditamento degli organismi formativi	-	-	-	-	-	112.500	337.500	450.000
TOTALE AT			-	-	-	-	-	112.500	337.500	450.000
TOTALE			2.014.789	2.763.576	2.532.621	1.672.165	1.185.405	2.226.815	883.126	13.278.497

Tabella 5.6 - Ripartizione di dettaglio dotazione principale - Settore Lavoro

Priorità di investimento	Cod.	Attività	2014	2015	2016	2017	2018	2019	2020	Totale	Target fisici*
ASSE A – OCCUPAZIONE			13.268.279	14.272.721	20.063.475	30.779.250	26.418.394	16.832.229	21.610.764	143.245.112	938.460
A.1 (8.i)	A.1.1.1.a	Incentivi all'assunzione e alla trasformazione dei contratti di lavoro verso forme stabili	2.448.784	2.597.251	2.746.337	1.291.847	93.685	95.560	664.763	9.938.227	1.206 ^A
	A.1.1.3.a	Interventi di informazione, orientamento e consulenza finalizzati all'occupabilità	6.487.683	6.881.025	10.146.069	16.769.836	14.566.510	7.966.417	11.675.022	74.492.562	616.112 ^A
	A.1.1.3.b	Lavori di pubblica utilità (LPU)	305.147	323.648	1.315.547	-	-	-	-	1.944.342	
TOTALE 8i			9.241.614	9.801.924	14.207.953	18.061.683	14.660.195	8.061.977	12.339.785	86.375.131	617.318
A.2 (8.ii)	A.2.1.1.a	Interventi di informazione, orientamento e consulenza finalizzati all'occupabilità	2.661.859	3.023.244	3.779.878	9.792.808	8.605.680	5.413.985	5.268.447	38.545.901	287.582 ^A 31.954 ^B
TOTALE 8ii			2.661.859	3.023.244	3.779.878	9.792.808	8.605.680	5.413.985	5.268.447	38.545.901	319.536
A.3 (8.iv)	A.3.1.1.a	Incentivi all'assunzione donne	873.476	926.434	1.062.555	1.083.821	1.105.511	1.127.635	1.150.200	7.329.632	977 ^A
TOTALE 8iv			873.476	926.434	1.062.555	1.083.821	1.105.511	1.127.635	1.150.200	7.329.632	977
A.4 (8.v)	A.4.1.1.d	Servizi e di azioni di empowerment finalizzate a rafforzare i percorsi di professionalizzazione e stabilizzazione professionale ed occupazionale dei lavoratori	436.738	463.217	531.278	541.910	552.755	563.818	575.100	3.664.816	
TOTALE 8v			436.738	463.217	531.278	541.910	552.755	563.818	575.100	3.664.816	-

REGIONE TOSCANA - PROGRAMMA OPERATIVO FSE 2014-20

Priorità di investimento	Cod.	Attività	2014	2015	2016	2017	2018	2019	2020	Totale	Target fisici*
A.5 (8.vii)	A.5.1.1.a	Borse di mobilità professionali	22.019	23.354	268.566	1.246.619	427.868	428.426	539.447	2.956.299	629 ^A
	A.5.1.2.a	Campagne informative	15.889	16.853	192.950	31.707	538.318	368.389	969.227	2.133.333	
	A.5.1.3.a	Attività di monitoraggio e valutazione delle prestazioni e dei servizi per il rafforzamento del mercato del lavoro e della promozione della occupabilità	16.684	17.695	20.295	20.702	528.067	867.999	768.558	2.240.000	
TOTALE 8vii			54.592	57.902	481.811	1.299.028	1.494.253	1.664.814	2.277.232	7.329.632	629
ASSE B - INCLUSIONE SOCIALE E LOTTA ALLA POVERTA'			698.780	741.147	850.044	867.056	884.410	902.108	920.161	5.863.706	812
B.1 (9.i)	B.1.1.3.a	Incentivi all'occupazione disabili e interventi di presa in carico multi professionale, finalizzati all'inclusione lavorativa delle persone con disabilità	698.780	741.147	850.044	867.056	884.410	902.108	920.161	5.863.706	586 ^C 226 ^D
TOTALE 9i			698.780	741.147	850.044	867.056	884.410	902.108	920.161	5.863.706	812
ASSE C - ISTRUZIONE E FORMAZIONE			11.123	11.797	702.273	725.058	14.077	14.359	14.646	1.493.333	-
C.3 (10.iv)	C.3.1.2.d	Supporto alla validazione delle competenze	11.123	11.797	702.273	725.058	14.077	14.359	14.646	1.493.333	
TOTALE 10iv			11.123	11.797	702.273	725.058	14.077	14.359	14.646	1.493.333	-
ASSE E - ASSISTENZA TECNICA			-	-	-	-	-	600.000	600.000	1.200.000	-
	E.1.1.1.m	Supporto di assistenza tecnica per la gestione delle attività del POR	-	-	-	-	-	600.000	600.000	1.200.000	
TOTALE 10iv			-	-	-	-	-	600.000	600.000	1.200.000	-
TOTALE			13.978.182	15.025.665	21.615.792	32.371.364	27.316.881	18.348.696	23.145.571	151.802.151	939.272

*Target da conseguire entro il 2023

Legenda:

A: Disoccupati, compresi i disoccupati di lunga durata

B: Persone inattive

C: Partecipanti con disabilità

D: Micro, piccole e medie imprese finanziate (incluse società cooperative e imprese dell'economia sociale)

Tabella 5.7 - Ripartizione di dettaglio dotazione principale - Settore Diritto allo studio universitario e sostegno alla ricerca

Priorità di investimento	Cod.	Attività	2014	2015	2016	2017	2018	2019	2020	Totale	Target fisici*
ASSE A – OCCUPAZIONE			1.746.952	1.852.868	2.125.110	135.478	138.189	4.287.434	4.373.233	14.659.264	-
A.2 (8.ii)	A.2.1.7.a	Assegni di ricerca e altre forme di alternanza fra alta formazione, lavoro e ricerca	1.746.952	1.852.868	2.125.110	135.478	138.189	4.287.434	4.373.233	14.659.264	
TOTALE 8ii			1.746.952	1.852.868	2.125.110	135.478	138.189	4.287.434	4.373.233	14.659.264	-
ASSE C - ISTRUZIONE E FORMAZIONE			4.743.568	5.207.251	5.502.135	5.793.608	6.396.029	6.524.029	6.654.578	40.821.198	4.933
C.2 (10.ii)	C.2.1.2.a	Percorsi di alta formazione e ricerca (AFR): composti da periodi di formazione post laurea all'estero seguiti da periodi di ricerca presso università, centri di ricerca e imprese	691.919	733.869	841.696	408.542	462.018	893.251	911.124	4.942.419	168 ^E
	C.2.1.2.b	Orientamento in uscita	416.678	441.940	8.802	76.035	9.158	9.341	9.529	971.483	2.385 ^E 115 ^F
	C.2.1.3.a	Corsi di laurea e post laurea organizzati in rete fra università e enti di ricerca anche in collaborazione e con il cofinanziamento di imprese	3.285.581	3.660.868	4.226.615	4.875.502	5.482.647	5.170.383	5.273.846	31.975.442	2.056 ^E
	C.2.1.4.a	Voucher per frequenza di corsi post laurea e post dottorato all'estero realizzati anche in collaborazione fra	349.390	370.574	425.022	433.529	442.206	451.054	460.079	2.931.854	209 ^E

REGIONE TOSCANA - PROGRAMMA OPERATIVO FSE 2014-20

Priorità di investimento	Cod.	Attività	2014	2015	2016	2017	2018	2019	2020	Totale	Target fisici*
		università toscane ed estere									
TOTALE 10ii			4.743.568	5.207.251	5.502.135	5.793.608	6.396.029	6.524.029	6.654.578	40.821.198	4.933
ASSE E - ASSISTENZA TECNICA			-	-	-	-	-	130.000	-	130.000	-
	E.1.1.1.I	Supporto specialistico e assistenza tecnica per l'attuazione degli interventi dell'alta formazione e della ricerca	-	-	-	-	-	130.000	-	130.000	
TOTALE AT			-	-	-	-	-	130.000	-	130.000	-
TOTALE			6.490.520	7.060.119	7.627.245	5.929.086	6.534.218	10.941.463	11.027.811	55.610.462	4.933

* Target da conseguire entro il 2023

Legenda:

E: Titolari di un diploma di istruzione terziaria (ISCED da 5 a 8);

F: Titolari di un diploma di insegnamento secondario superiore (ISCED 3) o di un diploma di istruzione post secondaria (ISCED 4)

Tabella 5.8 - Ripartizione di dettaglio dotazione principale - Settore Educazione e istruzione

Priorità di investimento	Cod.	Attività	2014	2015	2016	2017	2018	2019	2020	Totale
ASSE B - INCLUSIONE SOCIALE E LOTTA ALLA POVERTA'			6.425.194	6.814.748	10.892.869	8.680.332	7.390.621	9.462.902	11.658.547	61.325.213
B.2 (9.iv)	B.2.1.1.a	Sostegno alla domanda di servizi per la prima infanzia e di servizi socioeducativi anche nei periodi di sospensione delle attività educative e scolastiche	3.093.741	3.259.453	-	-	-	-	-	6.353.194
	B.2.1.2.a	Sostegno a forme di erogazione e fruizione dei servizi per la prima infanzia	3.331.453	3.555.295	10.892.869	8.680.332	7.390.621	9.462.902	11.658.547	54.972.019
TOTALE 9iv			6.425.194	6.814.748	10.892.869	8.680.332	7.390.621	9.462.902	11.658.547	61.325.213
ASSE C - ISTRUZIONE E FORMAZIONE			873.477	926.431	1.062.556	1.083.820	325.510	347.636	370.202	4.989.632
C.1 (10.i)	C.1.1.1.a	Orientamento scolastico	873.477	926.431	1.062.556	1.083.820	308.978	322.838	370.202	4.948.302
	C.1.1.2.a	Formazione operatori della scuola	-	-	-	-	16.532	24.798	-	41.330
TOTALE 10i			873.477	926.431	1.062.556	1.083.820	325.510	347.636	370.202	4.989.632
ASSE E - Assistenza Tecnica			-	-	-	-	-	75.000	-	75.000
E.1	E.1.1.1.i	Supporto di assistenza tecnica per la gestione e il controllo dei progetti	-	-	-	-	-	75.000	-	75.000
TOTALE			7.298.671	7.741.179	11.955.425	9.764.152	7.716.131	9.885.538	12.028.749	66.389.845

Tabella 5.9 - Ripartizione di dettaglio dotazione principale - Settore Innovazione sociale

Priorità di investimento	Cod.	Attività	2014	2015	2016	2017	2018	2019	2020	Totale	Target fisici*
ASSE A - OCCUPAZIONE			375.666	416.498	456.985	7.680.324	8.663.154	6.336.523	4.513.347	28.442.497	6.674
A.2 (8.ii)	A.2.1.3.b	Servizio Civile	375.666	416.498	456.985	7.680.324	8.663.154	6.336.523	4.513.347	28.442.497	6.674 ^B
TOTALE 8ii			375.666	416.498	456.985	7.680.324	8.663.154	6.336.523	4.513.347	28.442.497	6.674
ASSE B - INCLUSIONE SOCIALE E LOTTA ALLA POVERTA'			10.399.824	11.030.354	9.574.220	12.232.106	14.198.912	14.483.063	14.772.878	86.691.357	9.280
B.1 (9.i)	B.1.1.1.a	Inserimento soggetti disabili	3.275.534	3.474.127	3.984.582	4.064.328	4.145.668	4.228.632	5.256.646	28.429.517	3.032 ^C
	B.1.1.2.a	Inserimento soggetti svantaggiati	1.801.544	3.006.221	4.183.811	4.267.547	4.352.952	4.440.060	3.585.515	25.637.650	
	B.1.1.2.b	Sostegno alle imprese che occupano soggetti vulnerabili	1.637.768	641.613	-	-	-	-	-	2.279.381	263 ^D
TOTALE 9i			6.714.846	7.121.961	8.168.393	8.331.875	8.498.620	8.668.692	8.842.161	56.346.548	3.295
B.2 (9.iv)	B.2.1.3.a	Sostegno alle famiglie per l'accesso ai servizi di cura rivolti a persone con limitazioni dell'autonomia	3.684.978	3.908.393	1.405.827	3.900.231	5.700.292	5.814.371	5.930.717	30.344.809	5.985 ^C
TOTALE 9iv			3.684.978	3.908.393	1.405.827	3.900.231	5.700.292	5.814.371	5.930.717	30.344.809	5.985
TOTALE			10.775.490	11.446.852	10.031.205	19.912.430	22.862.066	20.819.586	19.286.225	115.133.854	15.954

* Target da conseguire entro il 2023

Legenda:

C: Partecipanti con disabilità

D: Micro, piccole e medie imprese finanziate (incluse società cooperative e imprese dell'economia sociale)

Tabella 5.10 - Ripartizione di dettaglio dotazione principale - Settore Processi trasversali strategici (SOPPRESSO come da DD 17672 del 9/11/2018)

Priorità di investimento	Cod.	Attività	2014	2015	2016	2017	2018	2019	2020	Totale
ASSE A – OCCUPAZIONE			6.469.181	6.843.346	7.869.549	812.854	-	-	-	21.994.930
A.2 (8.ii)	A.2.1.3.b	Servizio civile	6.469.181	6.843.346	7.869.549	812.854	-	-	-	21.994.930
TOTALE 8ii			6.469.181	6.843.346	7.869.549	812.854	-	-	-	21.994.930
TOTALE			6.469.181	6.843.346	7.869.549	812.854	-	-	-	21.994.930

Tabella 5.11 - Ripartizione di dettaglio dotazione principale - Settore Sistemi informativi e tecnologie della conoscenza

Priorità di investimento	Cod.	Attività	2014	2015	2016	2017	2018	2019	2020	Totale	Target fisici*
ASSE C - ISTRUZIONE E FORMAZIONE			368.504	116.455	64.614	506.233	926.558	1.056.889	1.057.227	4.096.480	-
C.1 (10.i)	C.1.1.1.b	Anagrafe Educazione e Istruzione per il monitoraggio della dispersione scolastica	-	-	-	-	780.000	780.000	780.000	2.340.000	
TOTALE 10i			-	-	-	-	780.000	780.000	780.000	2.340.000	
C.3 (10.iv)	C.3.1.2.c	Integrazione dei processi e dei sistemi informativi gestionali della formazione	368.504	116.455	64.614	506.233	146.558	276.889	277.227	1.756.480	
TOTALE 10iv			368.504	116.455	64.614	506.233	146.558	276.889	277.227	1.756.480	
ASSE D - CAPACITA' ISTITUZIONALE E AMMINISTRATIVA			371.227	393.734	451.587	460.624	469.842	479.245	488.834	3.115.093	1
D.1 (11.i)	D.1.1.1.a	Sistema informativo Lavoro (IDOL)	371.227	393.734	451.587	460.624	469.842	479.245	488.834	3.115.093	1 ^H
TOTALE 11i			371.227	393.734	451.587	460.624	469.842	479.245	488.834	3.115.093	1
ASSE E - ASSISTENZA TECNICA			436.739	463.216	531.278	541.910	552.755	563.818	575.100	3.664.816	-
	E.1.1.1.b	Progettazione e realizzazione di sistemi informativi/informatici per la gestione e per il monitoraggio del PO	436.739	463.216	531.278	541.910	552.755	563.818	575.100	3.664.816	
TOTALE AT			436.739	463.216	531.278	541.910	552.755	563.818	575.100	3.664.816	-
TOTALE			1.176.470	973.405	1.047.479	1.508.767	1.949.155	2.099.952	2.121.161	10.876.389	1

* Target da conseguire entro il 2023

Legenda:

H: Numero di progetti destinati alle pubbliche amministrazioni o ai servizi pubblici a livello nazionale, regionale o locale

Tabella 5.12 - Ripartizione di dettaglio dotazione principale - Settore Organizzazione e sviluppo risorse umane

Priorità di investimento	Cod.	Attività	2014	2015	2016	2017	2018	2019	2020	Totale
ASSE D - CAPACITA' ISTITUZIONALE E AMMINISTRATIVA			327.554	347.413	398.458	406.433	414.567	422.863	431.325	2.748.613
D.1 (11.i)	D.1.2.1.a	Azioni di qualificazione ed empowerment delle istituzioni, degli operatori e degli stakeholders	327.554	347.413	398.458	406.433	414.567	422.863	431.325	2.748.613
TOTALE 11i			327.554	347.413	398.458	406.433	414.567	422.863	431.325	2.748.613
TOTALE			327.554	347.413	398.458	406.433	414.567	422.863	431.325	2.748.613

* Target da conseguire entro il 2023

Tabella 5.13 - Ripartizione di dettaglio dotazione principale – ARDSU

Priorità di investimento	Cod.	Attività	2014	2015	2016	2017	2018	2019	2020	Totale	Target fisici*
ASSE C - ISTRUZIONE E FORMAZIONE			759.332	629.283	1.191.962	1.034.462	568.693	580.074	591.680	5.355.486	2.279
C.2 (10.ii)	C.2.1.1.a	Orientamento verso l'università, nella scelta dei corsi post laurea e all'uscita dall'università	213.549	189.374	217.199	671.545	225.980	230.501	235.113	1.983.261	1.466 ^G
	C.2.1.2.c	Tirocini curriculari, altre work experience e stage formativi	89.731	247.880	256.447	111.339	113.568	115.841	118.158	1.052.964	447 ^F
	C.2.1.3.b	Voucher per frequenza di corsi post laurea in Italia e all'estero	456.052	192.029	718.316	251.578	229.145	233.732	238.409	2.319.261	366 ^E
TOTALE 10ii			759.332	629.283	1.191.962	1.034.462	568.693	580.074	591.680	5.355.486	2.279
TOTALE			759.332	629.283	1.191.962	1.034.462	568.693	580.074	591.680	5.355.486	2.279

* Target da conseguire entro il 2023

Legenda:

E: Titolari di un diploma di istruzione terziaria (ISCED da 5 a 8);

F: Titolari di un diploma di insegnamento secondario superiore (ISCED 3) o di un diploma di istruzione post secondaria (ISCED 4)

G: Titolari di un diploma di istruzione primaria (ISCED 1) o di istruzione secondaria inferiore (ISCED 2)

4. SCHEDE ATTIVITÀ

Di seguito, le singole attività sono identificate, e quindi descritte, sulla base di un codice alfanumerico che riassume l'Asse di riferimento, la Priorità di investimento, l'Obiettivo specifico e l'Azione del POR. Ciascuna di queste grandezze è comunque riportata nello schema presente appunto in ordine a ciascuna attività.

La descrizione prevede in primo luogo l'indicazione del **Responsabile di attività**, cui compete la definizione degli indirizzi attuativi, la responsabilità amministrativa e molto spesso (in assenza cioè della presenza di un organismo intermedio) la concreta realizzazione della misura.

All'**Organismo Intermedio**, qualora previsto, compete l'attuazione di quanto disposto dal Responsabile di attività, in coerenza con quanto evidenziato nel precedente §.2.

Sono inoltre individuati i **Beneficiari**⁴, cioè i soggetti responsabili dell'attuazione dell'intervento. Tra essi si possono richiamare, ad esempio, gli organismi formativi, le amministrazioni comunali, le imprese.

I **Soggetti destinatari dell'intervento** sono coloro verso i quali è rivolto tutto l'insieme, descritto nel presente documento, degli interventi. Essi sono, appunto, i destinatari ultimi delle azioni e delle relative risorse finanziarie previste dalla programmazione comunitaria. Quindi ci si riferisce, tra gli altri, a disoccupati, inattivi, studenti, individui in condizioni di svantaggio, disabili, lavoratori, imprenditori e professionisti, ecc.

Infine, in ordine a ciascuna attività viene inserito un sintetico prospetto che riporta la disponibilità delle risorse finanziarie complessive e per ciascuna annualità, in correlazione con le precedenti Tabelle 5.

⁴ Regolamento (UE) 1046/18, articolo 2. Beneficiario: una persona fisica o un'entità, dotata o meno di personalità giuridica, con cui è stata firmata una convenzione di sovvenzione.

A.1.1.1.A) INCENTIVI ALL'ASSUNZIONE E ALLA TRASFORMAZIONE DEI CONTRATTI DI LAVORO VERSO FORME STABILI

Asse	A - Occupazione
Priorità di Investimento	A.1 (8.i) - Accesso all'occupazione per le persone in cerca di lavoro e inattive, compresi i disoccupati di lunga durata e le persone che si trovano ai margini del mercato del lavoro, nonché attraverso iniziative locali per l'occupazione e il sostegno alla mobilità professionale
Obiettivo Specifico	A.1.1 - Ridurre il numero dei disoccupati di lunga durata e sostenere adeguatamente le persone a rischio di disoccupazione di lunga durata
Azione	A.1.1.1 - Incentivi all'assunzione ed altre misure di politica attiva, tra cui azioni di mobilità professionale, con particolare attenzione ai settori che offrono maggiori prospettive di crescita (prioritariamente nell'ambito di: green economy, blue economy, servizi alla persona, servizi socio-sanitari, valorizzazione del patrimonio culturale, ICT)

RESPONSABILE DI ATTIVITÀ (RdA)

- Settore Lavoro

ORGANISMO INTERMEDIO (EVENTUALE)

- Sviluppo Toscana (attività svolta per gli avvisi approvati dal 2014 al 2017)

BENEFICIARI

- Imprese e altri datori di lavoro privati

SOGGETTI DESTINATARI DELL'INTERVENTO

- Inattivi, disoccupati e immigrati over 30 anni, donne

RISORSE FINANZIARIE

2014	2015	2016	2017	2018	2019	2020	Totale
2.448.784	2.597.251	2.746.337	1.291.847	93.685	95.560	664.763	9.938.227

A.1.1.2.A) PERCORSI E SERVIZI INTEGRATI (ORIENTAMENTO, FORMAZIONE, CONSULENZA) PER LA CREAZIONE D'IMPRESA E DI LAVORO AUTONOMO

Asse	A - Occupazione
Priorità di Investimento	A.1 (8.i) - Accesso all'occupazione per le persone in cerca di lavoro e inattive, compresi i disoccupati di lunga durata e le persone che si trovano ai margini del mercato del lavoro, nonché attraverso iniziative locali per l'occupazione e il sostegno alla mobilità professionale
Obiettivo Specifico	A.1.1 - Ridurre il numero dei disoccupati di lunga durata e sostenere adeguatamente le persone a rischio di disoccupazione di lunga durata
Azione	A.1.1.2 - Percorsi di sostegno alla creazione d'impresa e al lavoro autonomo, ivi compreso il trasferimento d'azienda (ricambio generazionale)

RESPONSABILE DI ATTIVITÀ (RdA)

- Settore Programmazione formazione strategica e istruzione e formazione tecnica superiore

ORGANISMO INTERMEDIO (EVENTUALE)

BENEFICIARI

- Organismi formativi

SOGGETTI DESTINATARI DELL'INTERVENTO

- Inattivi, disoccupati e immigrati over 30 anni, donne

RISORSE FINANZIARIE

2014	2015	2016	2017	2018	2019	2020	Totale
491.329	521.119	597.687	609.648	621.850	-	281.286	3.122.919

A.1.1.2.B) VOUCHER PER IL SUPPORTO ALLA CREAZIONE DI PERCORSI IMPRENDITORIALI ATTRAVERSO L'ACCESSO A SERVIZI DI CO-WORKING

Asse	A - Occupazione
Priorità di Investimento	A.1 (8.i) - Accesso all'occupazione per le persone in cerca di lavoro e inattive, compresi i disoccupati di lunga durata e le persone che si trovano ai margini del mercato del lavoro, nonché attraverso iniziative locali per l'occupazione e il sostegno alla mobilità professionale
Obiettivo Specifico	A.1.1 - Ridurre il numero dei disoccupati di lunga durata e sostenere adeguatamente le persone a rischio di disoccupazione di lunga durata
Azione	A.1.1.2 - Percorsi di sostegno alla creazione d'impresa e al lavoro autonomo, ivi compreso il trasferimento d'azienda (ricambio generazionale)

RESPONSABILE DI ATTIVITÀ (RdA)

- Settore Programmazione formazione strategica e istruzione e formazione tecnica superiore

ORGANISMO INTERMEDIO (EVENTUALE)

BENEFICIARI

- Amministrazione regionale

SOGGETTI DESTINATARI DELL'INTERVENTO

- Liberi professionisti con partita iva da non oltre 12 mesi, disoccupati

RISORSE FINANZIARIE

2014	2015	2016	2017	2018	2019	2020	Totale
81.889	86.853	99.615	101.608	103.641	105.716	107.831	687.153

A.1.1.3A) INTERVENTI DI INFORMAZIONE, ORIENTAMENTO E CONSULENZA FINALIZZATI ALL'OCCUPABILITÀ

Asse	A – Occupazione
Priorità di Investimento	A.1 (8.i) - Accesso all'occupazione per le persone in cerca di lavoro e inattive, compresi i disoccupati di lunga durata e le persone che si trovano ai margini del mercato del lavoro, nonché attraverso iniziative locali per l'occupazione e il sostegno alla mobilità professionale
Obiettivo Specifico	A.1.1 - Ridurre il numero dei disoccupati di lunga durata e sostenere adeguatamente le persone a rischio di disoccupazione di lunga durata
Azione	A.1.1.3 - Misure di politica attiva, con particolare attenzione ai settori che offrono maggiori prospettive di crescita (ad esempio nell'ambito di: green economy, blue economy, servizi alla persona, servizi socio-sanitari, valorizzazione del patrimonio culturale, ICT)

RESPONSABILE DI ATTIVITÀ (RD A)

- Settore Lavoro

ORGANISMO INTERMEDIO (EVENTUALE)

BENEFICIARI

- Servizi per l'impiego e altri enti e strutture, pubbliche e private, che erogano servizi di orientamento e accompagnamento al lavoro

SOGGETTI DESTINATARI DELL'INTERVENTO

- Inattivi, disoccupati e immigrati over 30, donne

RISORSE FINANZIARIE

2014	2015	2016	2017	2018	2019	2020	Totale
6.487.683	6.881.025	10.146.069	16.769.836	14.566.510	7.966.417	11.675.022	74.492.562

A.1.1.3B) LAVORI DI PUBBLICA UTILITÀ (LPU)

Asse	A - Occupazione
Priorità di Investimento	A.1 (8.i) - Accesso all'occupazione per le persone in cerca di lavoro e inattive, compresi i disoccupati di lunga durata e le persone che si trovano ai margini del mercato del lavoro, nonché attraverso iniziative locali per l'occupazione e il sostegno alla mobilità professionale
Obiettivo Specifico	A.1.1 - Ridurre il numero dei disoccupati di lunga durata e sostenere adeguatamente le persone a rischio di disoccupazione di lunga durata
Azione	A.1.1.3 - Misure di politica attiva, con particolare attenzione ai settori che offrono maggiori prospettive di crescita (ad esempio nell'ambito di: green economy, blue economy, servizi alla persona, servizi socio-sanitari, valorizzazione del patrimonio culturale, ICT)

RESPONSABILE DI ATTIVITÀ (RD A)

- Settore Lavoro

ORGANISMO INTERMEDIO (EVENTUALE)

- Sviluppo Toscana (attività svolta per l'avviso approvato nell'annualità 2015)

BENEFICIARI

- Amministrazioni pubbliche anche in partenariato pubblico-privato

SOGGETTI DESTINATARI DELL'INTERVENTO

- Inattivi, disoccupati privi di ammortizzatori sociali

RISORSE FINANZIARIE

2014	2015	2016	2017	2018	2019	2020	Totale
305.147	323.648	1.315.547	-	-	-	-	1.944.342

A1.1.3.C) Tirocini finalizzati all'inserimento o al reinserimento al lavoro

Asse	A - Occupazione
Priorità di Investimento	A.1 (8.i) - Accesso all'occupazione per le persone in cerca di lavoro e inattive, compresi i disoccupati di lunga durata e le persone che si trovano ai margini del mercato del lavoro, nonché attraverso iniziative locali per l'occupazione e il sostegno alla mobilità professionale
Obiettivo Specifico	A.1.1 - Ridurre il numero dei disoccupati di lunga durata e sostenere adeguatamente le persone a rischio di disoccupazione di lunga durata
Azione	A.1.1.3 - Misure di politica attiva, con particolare attenzione ai settori che offrono maggiori prospettive di crescita (ad esempio nell'ambito di: green economy, blue economy, servizi alla persona, servizi socio-sanitari, valorizzazione del patrimonio culturale, ICT)

RESPONSABILE DI ATTIVITÀ (RdA)

- Programmazione in materia di IEFP, apprendistato, tirocini, formazione continua, territoriale e individuale. Uffici regionali di Grosseto e Livorno

ORGANISMO INTERMEDIO (EVENTUALE)

BENEFICIARI

- Amministrazione regionale

SOGGETTI DESTINATARI DELL'INTERVENTO

- Inattivi, disoccupati over 30 anni

RISORSE FINANZIARIE

2014	2015	2016	2017	2018	2019	2020	Totale
30.270	32.105	36.822	37.559	38.311	39.078	39.860	254.005

A.2.1.1.A) INTERVENTI DI INFORMAZIONE, ORIENTAMENTO E CONSULENZA FINALIZZATI ALL'OCCUPABILITÀ

Asse	A - Occupazione
Priorità di Investimento	A.2 (8.ii) - Integrazione sostenibile nel mercato del lavoro dei giovani, in particolare quelli che non svolgono attività lavorative, non seguono studi né formazioni, inclusi i giovani a rischio di esclusione sociale e i giovani delle comunità emarginate, anche attraverso l'attuazione della Garanzia per i Giovani
Obiettivo Specifico	A.2.1 - Aumentare l'occupazione dei giovani
Azione	A.2.1.1 - Creazione e rafforzamento di punti di contatto per il profiling, l'accompagnamento al lavoro, l'orientamento, il bilancio di competenze e l'inserimento in percorsi di formazione ed inserimento lavorativo anche per i NEET

RESPONSABILE DI ATTIVITÀ (RdA)

- Settore Lavoro

ORGANISMO INTERMEDIO (EVENTUALE)

BENEFICIARI

- Servizi per l'impiego e altri enti e strutture, pubbliche e private, che erogano servizi di orientamento e accompagnamento al lavoro

SOGGETTI DESTINATARI DELL'INTERVENTO

- Giovani fino a 29 anni (inattivi, disoccupati)

RISORSE FINANZIARIE

2014	2015	2016	2017	2018	2019	2020	Totale
2.661.859	3.023.244	3.779.878	9.792.808	8.605.680	5.413.985	5.268.447	38.545.901

A.2.1.2.A) PERCORSI E SERVIZI INTEGRATI (ORIENTAMENTO, FORMAZIONE, CONSULENZA) PER LA CREAZIONE D'IMPRESA E DI LAVORO AUTONOMO

Asse	A - Occupazione
Priorità di Investimento	A.2 (8.ii) - Integrazione sostenibile nel mercato del lavoro dei giovani, in particolare quelli che non svolgono attività lavorative, non seguono studi né formazioni, inclusi i giovani a rischio di esclusione sociale e i giovani delle comunità emarginate, anche attraverso l'attuazione della Garanzia per i Giovani
Obiettivo Specifico	A.2.1 - Aumentare l'occupazione dei giovani
Azione	A.2.1.2 - Percorsi di sostegno (servizi di accompagnamento e/o incentivi) alla creazione d'impresa e al lavoro autonomo, ivi compreso il trasferimento d'azienda (ricambio generazionale)

RESPONSABILE DI ATTIVITÀ (RD A)

- Settore Programmazione formazione strategica e istruzione e formazione tecnica superiore

ORGANISMO INTERMEDIO (EVENTUALE)

BENEFICIARI

- Organismi formativi

SOGGETTI DESTINATARI DELL'INTERVENTO

- Giovani fino a 29 anni (inattivi, disoccupati)

RISORSE FINANZIARIE

2014	2015	2016	2017	2018	2019	2020	Totale
573.219	589.801	697.302	711.257	230.526	-	-	2.802.105

A.2.1.3.A) TIROCINI DI ORIENTAMENTO E FORMAZIONE, INSERIMENTO E REINSERIMENTO, PRATICANTATO

Asse	A - Occupazione
Priorità di Investimento	A.2 (8.ii) - Integrazione sostenibile nel mercato del lavoro dei giovani, in particolare quelli che non svolgono attività lavorative, non seguono studi né formazioni, inclusi i giovani a rischio di esclusione sociale e i giovani delle comunità emarginate, anche attraverso l'attuazione della Garanzia per i Giovani
Obiettivo Specifico	A.2.1 - Aumentare l'occupazione dei giovani
Azione	A.2.1.3 - Misure di politica attiva, tra le quali l'apprendistato, incentivi all'assunzione, tirocini e altre misure di integrazione istruzione/formazione/lavoro, azioni di mobilità professionale, con particolare attenzione ai settori che offrono maggiori prospettive di crescita (prioritariamente nell'ambito di: green economy, blue economy, servizi alla persona, servizi socio-sanitari, valorizzazione del patrimonio culturale, ICT)

RESPONSABILE DI ATTIVITÀ (RdA)

- Settore Programmazione in materia di IEFP, apprendistato, tirocini, formazione continua, territoriale e individuale. Uffici regionali di Grosseto e Livorno

ORGANISMO INTERMEDIO (EVENTUALE)

- Sviluppo Toscana (*relativamente al praticantato, attività svolta per gli avvisi approvati dal 2014 al 2016*)

BENEFICIARI

- Amministrazione regionale

SOGGETTI DESTINATARI DELL'INTERVENTO

- Giovani fino a 29 anni (inattivi, disoccupati)

RISORSE FINANZIARIE*

2014	2015	2016	2017	2018	2019	2020	Totale
11.691.180	13.413.005	10.732.110	6.267.660	12.374.250	5.101.720	5.941.971	65.494.842

* di cui € 7.447.900, a valere sull'annualità 2014, rimaste in dotazione al Settore Sistema regionale della formazione. Programmazione lefp, apprendistato e tirocini SOPPRESSO COME DA DD 1645/2018.

A.2.1.3.B) SERVIZIO CIVILE

Asse	A - Occupazione
Priorità di Investimento	A.2 (8.ii) - Integrazione sostenibile nel mercato del lavoro dei giovani, in particolare quelli che non svolgono attività lavorative, non seguono studi né formazioni, inclusi i giovani a rischio di esclusione sociale e i giovani delle comunità emarginate, anche attraverso l'attuazione della Garanzia per i Giovani
Obiettivo Specifico	A.2.1 - Aumentare l'occupazione dei giovani
Azione	A.2.1.3 - Misure di politica attiva, tra le quali l'apprendistato, incentivi all'assunzione, tirocini e altre misure di integrazione istruzione/formazione/lavoro, azioni di mobilità professionale, con particolare attenzione ai settori che offrono maggiori prospettive di crescita (prioritariamente nell'ambito di: green economy, blue economy, servizi alla persona, servizi socio-sanitari, valorizzazione del patrimonio culturale, ICT)

RESPONSABILE DI ATTIVITÀ (RD A)

- Settore Innovazione Sociale

ORGANISMO INTERMEDIO (EVENTUALE)

BENEFICIARI

- Amministrazione regionale

SOGGETTI DESTINATARI DELL'INTERVENTO

- Giovani fino a 29 anni (inattivi, disoccupati)

RISORSE FINANZIARIE*

2014	2015	2016	2017	2018	2019	2020	Totale
6.844.847	7.259.844	8.326.534	8.493.178	8.663.154	6.336.523	4.513.347	50.437.247

* di cui € 6.469.181, € 6.843.346, € 7.869.549 e € 812.854 a valere rispettivamente sulle annualità 2014, 2015, 2016 e 2017, rimaste in dotazione al Settore Processi trasversali strategici SOPPRESSO COME DA DD 17672/2018

A.2.1.3.C) PERCORSI DI FORMAZIONE PER I GIOVANI ASSUNTI CON CONTRATTO DI APPRENDISTATO PROFESSIONALIZZANTE

Asse	A - Occupazione
Priorità di Investimento	A.2 (8.ii) - Integrazione sostenibile nel mercato del lavoro dei giovani, in particolare quelli che non svolgono attività lavorative, non seguono studi né formazioni, inclusi i giovani a rischio di esclusione sociale e i giovani delle comunità emarginate, anche attraverso l'attuazione della Garanzia per i Giovani
Obiettivo Specifico	A.2.1 - Aumentare l'occupazione dei giovani
Azione	A.2.1.3- Misure di politica attiva, tra le quali l'apprendistato, incentivi all'assunzione, tirocini e altre misure di integrazione istruzione/formazione/lavoro, azioni di mobilità professionale, con particolare attenzione ai settori che offrono maggiori prospettive di crescita (prioritariamente nell'ambito di: green economy, blue economy, servizi alla persona, servizi socio-sanitari, valorizzazione del patrimonio culturale, ICT)

RESPONSABILE DI ATTIVITÀ (RdA)

- Settore Programmazione in materia di IEFP, apprendistato, tirocini, formazione continua, territoriale e individuale. Uffici regionali di Grosseto e Livorno

ORGANISMO INTERMEDIO (EVENTUALE)

BENEFICIARI

- Organismi formativi

SOGGETTI DESTINATARI DELL'INTERVENTO

- Giovani fino a 29 anni (inattivi, disoccupati, studenti-lavoratori assunti con contratto di apprendistato)

RISORSE FINANZIARIE

2014	2015	2016	2017	2018	2019	2020	Totale
-	-	-	-	-	-	194.079	194.079

A.2.1.3.D) MISURE DI INTEGRAZIONE ISTRUZIONE/FORMAZIONE/LAVORO, (ANCHE IMPRESA FORMATIVA SIMULATA) CAMPAGNE INFORMATIVE E SERVIZI A SUPPORTO DELLE IMPRESE, DEGLI ORGANISMI FORMATIVI, DELLE SCUOLE E DEI SOGGETTI DEL MERCATO DEL LAVORO INTERESSATI A VARIO TITOLO NELL'ATTUAZIONE DEL SISTEMA DUALE, FINALIZZATI ALL'ATTIVAZIONE DI CONTRATTI DI APPRENDISTATO IN DUALE

Asse	A - Occupazione
Priorità di Investimento	A.2 (8.ii) - Integrazione sostenibile nel mercato del lavoro dei giovani, in particolare quelli che non svolgono attività lavorative, non seguono studi né formazioni, inclusi i giovani a rischio di esclusione sociale e i giovani delle comunità emarginate, anche attraverso l'attuazione della Garanzia per i Giovani
Obiettivo Specifico	A.2.1 - Aumentare l'occupazione dei giovani
Azione	A.2.1.3 - Misure di politica attiva, tra le quali l'apprendistato, incentivi all'assunzione, tirocini e altre misure di integrazione istruzione/formazione/lavoro, azioni di mobilità professionale, con particolare attenzione ai settori che offrono maggiori prospettive di crescita (prioritariamente nell'ambito di: green economy, blue economy, servizi alla persona, servizi socio-sanitari, valorizzazione del patrimonio culturale, ICT)

RESPONSABILE DI ATTIVITÀ (RdA)

- Settore Programmazione in materia di IEFP, apprendistato, tirocini, formazione continua, territoriale e individuale. Uffici regionali di Grosseto e Livorno

ORGANISMO INTERMEDIO (EVENTUALE)

BENEFICIARI

- Organismi formativi

SOGGETTI DESTINATARI DELL'INTERVENTO

- Giovani fino a 29 anni (inattivi, disoccupati, studenti-lavoratori assunti con contratto di apprendistato)

RISORSE FINANZIARIE

2014	2015	2016	2017	2018	2019	2020	Totale
-	-	-	600.000	1.400.000	1.400.000	600.000	4.000.000

A.2.1.3.F) TIROCINI DI ORIENTAMENTO E FORMAZIONE: INCENTIVI ALL'ASSUNZIONE

Asse	A - Occupazione
Priorità di Investimento	A.2 (8.ii) - Integrazione sostenibile nel mercato del lavoro dei giovani, in particolare quelli che non svolgono attività lavorative, non seguono studi né formazioni, inclusi i giovani a rischio di esclusione sociale e i giovani delle comunità emarginate, anche attraverso l'attuazione della Garanzia per i Giovani
Obiettivo Specifico	A.2.1 - Aumentare l'occupazione dei giovani
Azione	A.2.1.3 - Misure di politica attiva, tra le quali l'apprendistato, incentivi all'assunzione, tirocini e altre misure di integrazione istruzione/formazione/lavoro, azioni di mobilità professionale, con particolare attenzione ai settori che offrono maggiori prospettive di crescita (prioritariamente nell'ambito di: green economy, blue economy, servizi alla persona, servizi socio-sanitari, valorizzazione del patrimonio culturale, ICT)

RESPONSABILE DI ATTIVITÀ (RdA)

- Settore Programmazione in materia di IEFP, apprendistato, tirocini, formazione continua, territoriale e individuale. Uffici regionali di Grosseto e Livorno

ORGANISMO INTERMEDIO (EVENTUALE)

-

BENEFICIARI

- Imprese e altri datori di lavoro privati.

SOGGETTI DESTINATARI DELL'INTERVENTO

- Giovani fino a 29 anni (inattivi, disoccupati)

RISORSE FINANZIARIE

2014	2015	2016	2017	2018	2019	2020	Totale
-	287.000	1.896.000	-	-	-	-	2.183.000

A.2.1.4.A) PERCORSI IEFP

Asse	A - Occupazione
Priorità di Investimento	A.2 (8.ii) - Integrazione sostenibile nel mercato del lavoro dei giovani, in particolare quelli che non svolgono attività lavorative, non seguono studi né formazioni, inclusi i giovani a rischio di esclusione sociale e i giovani delle comunità emarginate, anche attraverso l'attuazione della Garanzia per i Giovani
Obiettivo Specifico	A.2.1 - Aumentare l'occupazione dei giovani
Azione	A.2.1.4 - Percorsi formativi di IFP, accompagnati da azioni di comunicazione e di adeguamento dell'offerta in coerenza con le direttrici di sviluppo economico e imprenditoriale dei territori per aumentarne l'attrattività

RESPONSABILE DI ATTIVITÀ (RD A)

- Settore Programmazione in materia di IEFP, apprendistato, tirocini, formazione continua, territoriale e individuale. Uffici regionali di Grosseto e Livorno

ORGANISMO INTERMEDIO (EVENTUALE)

BENEFICIARI

- Organismi formativi

SOGGETTI DESTINATARI DELL'INTERVENTO

- Giovani fino a 29 anni (inattivi, disoccupati)

RISORSE FINANZIARIE*

2014	2015	2016	2017	2018	2019	2020	Totale
4.503.858	4.776.925	5.496.017	5.660.028	5.343.951	5.892.012	6.802.204	38.474.995

* di cui € 4.331.141, € 4.591.942, € 214.734 e € 12.246 a valere rispettivamente sulle annualità 2014, 2015, 2016 e 2017 rimaste in dotazione al Settore Sistema regionale della formazione. Programmazione lefp, apprendistato e tirocini SOPPRESSO COME DA DD 1645/2018.

A.2.1.5.A) ALTERNANZA SCUOLA-LAVORO

Asse	A – Occupazione
Priorità di Investimento	A.2 (8.ii) - Integrazione sostenibile nel mercato del lavoro dei giovani, in particolare quelli che non svolgono attività lavorative, non seguono studi né formazioni, inclusi i giovani a rischio di esclusione sociale e i giovani delle comunità emarginate, anche attraverso l'attuazione della Garanzia per i Giovani
Obiettivo Specifico	A.2.1 - Aumentare l'occupazione dei giovani
Azione	A.2.1.5 - Stage (anche transnazionali), attività di laboratorio, metodologie di alternanza scuola lavoro per migliorare le transizioni istruzione/formazione/lavoro

RESPONSABILE DI ATTIVITÀ (RdA)

- Settore Programmazione formazione strategica e istruzione e formazione tecnica superiore

ORGANISMO INTERMEDIO (EVENTUALE)

BENEFICIARI

- Scuole, Fondazioni ITS, Enti pubblici, strutture, pubbliche e private, che erogano servizi di orientamento e accompagnamento al lavoro

SOGGETTI DESTINATARI DELL'INTERVENTO

- Studenti

RISORSE FINANZIARIE

2014	2015	2016	2017	2018	2019	2020	Totale
975.336	1.052.641	1.186.465	1.210.211	494.231	1.306.235	1.284.330	7.509.449

REGIONE TOSCANA - PROGRAMMA OPERATIVO FSE 2014-20

A.2.1.5.B) STAGE TRANSAZIONALI PER MIGLIORARE LE TRANSIZIONI ISTRUZIONE/FORMAZIONE/LAVORO E FAVORIRE LO SVILUPPO DELLE SOFT SKILLS

Asse	A – Occupazione
Priorità di Investimento	A.2 (8.ii) - Integrazione sostenibile nel mercato del lavoro dei giovani, in particolare quelli che non svolgono attività lavorative, non seguono studi né formazioni, inclusi i giovani a rischio di esclusione sociale e i giovani delle comunità emarginate, anche attraverso l'attuazione della Garanzia per i Giovani
Obiettivo Specifico	A.2.1 - Aumentare l'occupazione dei giovani
Azione	A.2.1.5 - Stage (anche transnazionali), attività di laboratorio, metodologie di alternanza scuola lavoro per migliorare le transizioni istruzione/formazione/lavoro

RESPONSABILE DI ATTIVITÀ (RD A)

- Settore Programmazione in materia di IEFP, apprendistato, tirocini, formazione continua, territoriale e individuale. Uffici regionali di Grosseto e Livorno

ORGANISMO INTERMEDIO (EVENTUALE)

BENEFICIARI

- Amministrazione regionale

SOGGETTI DESTINATARI DELL'INTERVENTO

- Giovani fino a 29 anni (inattivi, disoccupati, studenti-lavoratori assunti con contratto di apprendistato)

RISORSE FINANZIARIE

2014	2015	2016	2017	2018	2019	2020	Totale
-	-	-	300.000	300.000	400.000	-	1.000.000

REGIONE TOSCANA - PROGRAMMA OPERATIVO FSE 2014-20**A.2.1.6.A) PERCORSI DI FORMAZIONE PER I GIOVANI ASSUNTI CON CONTRATTO DI APPRENDISTATO PER LA QUALIFICA E IL DIPLOMA PROFESSIONALE**

Asse	A - Occupazione
Priorità di Investimento	A.2 (8.ii) - Integrazione sostenibile nel mercato del lavoro dei giovani, in particolare quelli che non svolgono attività lavorative, non seguono studi né formazioni, inclusi i giovani a rischio di esclusione sociale e i giovani delle comunità emarginate, anche attraverso l'attuazione della Garanzia per i Giovani
Obiettivo Specifico	A.2.1 - Aumentare l'occupazione dei giovani
Azione	A.2.1.6 - Percorsi di formazione per i giovani assunti con contratto di apprendistato per la qualifica e il diploma professionale, preceduti e corredate da campagne informative e servizi a supporto delle imprese

RESPONSABILE DI ATTIVITÀ (RD A)

- Settore Programmazione in materia di IEFP, apprendistato, tirocini, formazione continua, territoriale e individuale. Uffici regionali di Grosseto e Livorno

ORGANISMO INTERMEDIO (EVENTUALE)**BENEFICIARI**

- Organismi formativi

SOGGETTI DESTINATARI DELL'INTERVENTO

- Giovani fino a 25 anni (inattivi, disoccupati)

RISORSE FINANZIARIE

2014	2015	2016	2017	2018	2019	2020	Totale
-	-	-	-	-	-	281.250	281.250

A.2.1.7.A) ASSEGNI DI RICERCA E ALTRE FORME DI ALTERNANZA FRA ALTA FORMAZIONE, LAVORO E RICERCA

Asse	A - Occupazione
Priorità di Investimento	A.2 (8.ii) - Integrazione sostenibile nel mercato del lavoro dei giovani, in particolare quelli che non svolgono attività lavorative, non seguono studi né formazioni, inclusi i giovani a rischio di esclusione sociale e i giovani delle comunità emarginate, anche attraverso l'attuazione della Garanzia per i Giovani
Obiettivo Specifico	A.2.1 - Aumentare l'occupazione dei giovani
Azione	A.2.1.7 - Percorsi di apprendistato di alta formazione e ricerca e campagne informative per la promozione dello stesso tra i giovani e altre forme di alternanza fra alta formazione, lavoro e ricerca

RESPONSABILE DI ATTIVITÀ (RdA)

- Settore Diritto allo studio universitario e sostegno alla ricerca

ORGANISMO INTERMEDIO (EVENTUALE)

BENEFICIARI

- Università e enti pubblici di ricerca; amministrazione regionale (nel caso di interventi individuali)

SOGGETTI DESTINATARI DELL'INTERVENTO

- Ricercatori e laureati fino a 35 anni

RISORSE FINANZIARIE

2014	2015	2016	2017	2018	2019	2020	Totale
1.746.952	1.852.868	2.125.110	135.478	138.189	4.287.434	4.373.233	14.659.264

A.2.1.8.A) PERCORSI ITS

Asse	A - Occupazione
Priorità di Investimento	A.2 (8.ii) - Integrazione sostenibile nel mercato del lavoro dei giovani, in particolare quelli che non svolgono attività lavorative, non seguono studi né formazioni, inclusi i giovani a rischio di esclusione sociale e i giovani delle comunità emarginate, anche attraverso l'attuazione della Garanzia per i Giovani
Obiettivo Specifico	A.2.1 - Aumentare l'occupazione dei giovani
Azione	A.2.1.8 - Partecipazione a percorsi di ITS connessi con i fabbisogni espressi dal tessuto produttivo

RESPONSABILE DI ATTIVITÀ (RDA)

- Settore Programmazione formazione strategica e istruzione e formazione tecnica superiore

ORGANISMO INTERMEDIO (EVENTUALE)

BENEFICIARI

- Fondazioni ITS

SOGGETTI DESTINATARI DELL'INTERVENTO

- Giovani fino a 29 anni

RISORSE FINANZIARIE

2014	2015	2016	2017	2018	2019	2020	Totale
1.674.196	1.775.702	2.036.606	2.077.367	3.354.107	6.468.717	4.977.471	22.364.166

A.3.1.1.A) INCENTIVI ALL'ASSUNZIONE DONNE

Asse	A - Occupazione
Priorità di Investimento	A.3 (8.iv) - Uguaglianza tra uomini e donne in tutti i settori, incluso l'accesso all'occupazione e alla progressione della carriera, la conciliazione della vita professionale con la vita privata e la promozione della parità di retribuzione per uno stesso lavoro o un lavoro di pari valore
Obiettivo Specifico	A.3.1 - Aumentare l'occupazione femminile
Azione	A.3.1.1 - Incentivi all'assunzione ed altre misure di politica attiva, tra cui azioni di mobilità professionale, con particolare attenzione ai settori che offrono maggiori prospettive di crescita (prioritariamente nell'ambito di: green economy, blue economy, servizi alla persona, servizi socio-sanitari, valorizzazione del patrimonio culturale, ICT)

RESPONSABILE DI ATTIVITÀ (RdA)

- Settore Lavoro

ORGANISMO INTERMEDIO (EVENTUALE)

- Sviluppo Toscana (attività svolta per gli avvisi approvati dal 2014 al 2017)

BENEFICIARI

- Imprese e altri datori di lavoro privati

SOGGETTI DESTINATARI DELL'INTERVENTO

- Donne

RISORSE FINANZIARIE

2014	2015	2016	2017	2018	2019	2020	Totale
873.476	926.434	1.062.555	1.083.821	1.105.511	1.127.635	1.150.200	7.329.632

A.4.1.1.A) AZIONI DI RIQUALIFICAZIONE E DI OUTPLACEMENT DEI LAVORATORI COINVOLTI IN SITUAZIONI DI CRISI COLLEGATE A PIANI DI RICONVERSIONE E RISTRUTTURAZIONE AZIENDALE

Asse	A - Occupazione
Priorità di Investimento	A.4 (8.v) - Adattamento dei lavoratori, delle imprese e degli imprenditori ai cambiamenti
Obiettivo Specifico	A.4.1 - Favorire la permanenza al lavoro e la ricollocazione dei lavoratori coinvolti in situazioni di crisi (settoriali e di grandi aziende)
Azione	A.4.1.1 - Azioni integrate di politiche attive e politiche passive, tra cui azioni di riqualificazione e di outplacement dei lavoratori coinvolti in situazioni di crisi collegate a piani di riconversione e ristrutturazione aziendale

RESPONSABILE DI ATTIVITÀ (RdA)

- Settore Programmazione in materia di IEFP, apprendistato, tirocini, formazione continua, territoriale e individuale. Uffici regionali di Grosseto e Livorno

ORGANISMO INTERMEDIO (EVENTUALE)

BENEFICIARI

- Organismi formativi, imprese e altri datori di lavoro privati; amministrazione regionale

SOGGETTI DESTINATARI DELL'INTERVENTO

- Lavoratori e imprenditori, imprese.

RISORSE FINANZIARIE

2014	2015	2016	2017	2018	2019	2020	Totale
1.317.849	647.749	709.421	111.082	113.305	4.869.131	3.289.979	11.058.516

A.4.1.1.B) AZIONI DI FORMAZIONE CONTINUA RIVOLTE AI PROFESSIONISTI E AGLI IMPRENDITORI PER SOSTENERE L'ADATTABILITÀ DELLE IMPRESE (ANCHE PER FAVORIRE PASSAGGI GENERAZIONALI)

Asse	A - Occupazione
Priorità di Investimento	A.4 (8.v) - Adattamento dei lavoratori, delle imprese e degli imprenditori ai cambiamenti
Obiettivo Specifico	A.4.1 - Favorire la permanenza al lavoro e la ricollocazione dei lavoratori coinvolti in situazioni di crisi (settoriali e di grandi aziende)
Azione	A.4.1.1 - Azioni integrate di politiche attive e politiche passive, tra cui azioni di riqualificazione e di outplacement dei lavoratori coinvolti in situazioni di crisi collegate a piani di riconversione e ristrutturazione aziendale

RESPONSABILE DI ATTIVITÀ (RdA)

-Settore Programmazione in materia di IEFP, apprendistato, tirocini, formazione continua, territoriale e individuale. Uffici regionali di Grosseto e Livorno

ORGANISMO INTERMEDIO (EVENTUALE)

BENEFICIARI

- Organismi formativi, imprese e altri datori di lavoro privati; amministrazione regionale

SOGGETTI DESTINATARI DELL'INTERVENTO

- Imprenditori, professionisti e soci di cooperative.

RISORSE FINANZIARIE

2014	2015	2016	2017	2018	2019	2020	Totale
1.339.719	670.945	736.026	138.218	140.984	4.897.364	3.918.776	11.842.032

A.4.1.1.C) INTERVENTI DI FORMAZIONE A FAVORE DEGLI OCCUPATI (LAVORATORI E IMPRENDITORI), IN PARTICOLARE NELL'AREA R&S E INNOVAZIONE TECNOLOGICA

Asse	A - Occupazione
Priorità di Investimento	A.4 (8.v) - Adattamento dei lavoratori, delle imprese e degli imprenditori ai cambiamenti
Obiettivo Specifico	A.4.1 - Favorire la permanenza al lavoro e la ricollocazione dei lavoratori coinvolti in situazioni di crisi (settoriali e di grandi aziende)
Azione	A.4.1.1 - Azioni integrate di politiche attive e politiche passive, tra cui azioni di riqualificazione e di outplacement dei lavoratori coinvolti in situazioni di crisi collegate a piani di riconversione e ristrutturazione aziendale

RESPONSABILE DI ATTIVITÀ (RD A)

- Settore Programmazione formazione strategica e istruzione e formazione tecnica superiore

ORGANISMO INTERMEDIO (EVENTUALE)

BENEFICIARI

- Organismi formativi, imprese

SOGGETTI DESTINATARI DELL'INTERVENTO

- Lavoratori e imprenditori, imprese

RISORSE FINANZIARIE

2014	2015	2016	2017	2018	2019	2020	Totale
1.228.326	1.302.798	952.404	-	-	37.213	554.037	4.074.778

A.4.1.1.D) SERVIZI E DI AZIONI DI EMPOWERMENT FINALIZZATE A RAFFORZARE I PERCORSI DI PROFESSIONALIZZAZIONE E STABILIZZAZIONE PROFESSIONALE ED OCCUPAZIONALE DEI LAVORATORI

Asse	A - Occupazione
Priorità di Investimento	A.4 (8.v) - Adattamento dei lavoratori, delle imprese e degli imprenditori ai cambiamenti
Obiettivo Specifico	A.4.1 - Favorire la permanenza al lavoro e la ricollocazione dei lavoratori coinvolti in situazioni di crisi (settoriali e di grandi aziende)
Azione	A.4.1.1 - Azioni integrate di politiche attive e politiche passive, tra cui azioni di riqualificazione e di outplacement dei lavoratori coinvolti in situazioni di crisi collegate a piani di riconversione e ristrutturazione aziendale

RESPONSABILE DI ATTIVITÀ (RdA)

- Settore Lavoro

ORGANISMO INTERMEDIO (EVENTUALE)

BENEFICIARI

- Organismi formativi, soggetti pubblici e privati attivi nel settore dei servizi di outplacement e ricollocazione professionale

SOGGETTI DESTINATARI DELL'INTERVENTO

- Lavoratori, anche destinatari di ammortizzatori sociali/politiche passive collegate ad azioni di politica attiva rispetto ai quali possono configurarsi momenti di precarietà e saltuarietà lavorativa, imprenditori e imprese

RISORSE FINANZIARIE

2014	2015	2016	2017	2018	2019	2020	Totale
436.738	463.217	531.278	541.910	552.755	563.818	575.100	3.664.816

A.5.1.1.A) BORSE DI MOBILITA' PROFESSIONALI

Asse	A - Occupazione
Priorità di Investimento	A.5 (8.vii) - Modernizzazione delle istituzioni del mercato del lavoro, come i servizi pubblici e privati di promozione dell'occupazione, migliorando il soddisfacimento delle esigenze del mercato del lavoro, anche attraverso azioni che migliorino la mobilità professionale transnazionale, nonché attraverso programmi di mobilità e una migliore cooperazione tra le istituzioni e i soggetti interessati
Obiettivo Specifico	A.5.1 - Migliorare l'efficacia e la qualità dei servizi per il lavoro
Azione	A.5.1.1 - Integrazione e consolidamento della rete Eures all'interno dei servizi per il lavoro e azioni integrate per la mobilità transnazionale e nazionale

RESPONSABILE DI ATTIVITÀ (RD A)

- Settore Lavoro

ORGANISMO INTERMEDIO (EVENTUALE)

BENEFICIARI

- Amministrazione regionale

SOGGETTI DESTINATARI DELL'INTERVENTO

- Inattivi, disoccupati

RISORSE FINANZIARIE

2014	2015	2016	2017	2018	2019	2020	Totale
22.019	23.354	268.566	1.246.619	427.868	428.426	539.447	2.956.299

A.5.1.2.A) CAMPAGNE INFORMATIVE

Asse	A - Occupazione
Priorità di Investimento	A.5 (8.vii) - Modernizzazione delle istituzioni del mercato del lavoro, come i servizi pubblici e privati di promozione dell'occupazione, migliorando il soddisfacimento delle esigenze del mercato del lavoro, anche attraverso azioni che migliorino la mobilità professionale transnazionale, nonché attraverso programmi di mobilità e una migliore cooperazione tra le istituzioni e i soggetti interessati
Obiettivo Specifico	A.5.1 - Migliorare l'efficacia e la qualità dei servizi per il lavoro
Azione	A.5.1.2 - Azioni di comunicazione e di animazione territoriale relative alla disponibilità dell'offerta dei servizi

RESPONSABILE DI ATTIVITÀ (RdA)

- Settore Lavoro

ORGANISMO INTERMEDIO (EVENTUALE)

BENEFICIARI

- Amministrazione regionale

SOGGETTI DESTINATARI DELL'INTERVENTO

- NA

RISORSE FINANZIARIE

2014	2015	2016	2017	2018	2019	2020	Totale
15.889	16.853	192.950	31.707	538.318	368.389	969.227	2.133.333

A.5.1.3.A) ATTIVITÀ DI MONITORAGGIO E VALUTAZIONE DELLE PRESTAZIONI E DEI SERVIZI PER IL RAFFORZAMENTO DEL MERCATO DEL LAVORO E DELLA PROMOZIONE DELLA OCCUPABILITÀ

Asse	A - Occupazione
Priorità di Investimento	A.5 (8.vii) - Modernizzazione delle istituzioni del mercato del lavoro, come i servizi pubblici e privati di promozione dell'occupazione, migliorando il soddisfacimento delle esigenze del mercato del lavoro, anche attraverso azioni che migliorino la mobilità professionale transnazionale, nonché attraverso programmi di mobilità e una migliore cooperazione tra le istituzioni e i soggetti interessati
Obiettivo Specifico	A.5.1 - Migliorare l'efficacia e la qualità dei servizi per il lavoro
Azione	A.5.1.3 - Attività di monitoraggio e valutazione delle prestazioni dei servizi, con riferimento particolare all'introduzione ed applicazione dei LEP e degli standard di servizio (anche con declinazione territoriale)

RESPONSABILE DI ATTIVITÀ (RdA)

- Settore Lavoro

ORGANISMO INTERMEDIO (EVENTUALE)

BENEFICIARI

- Servizi per il lavoro pubblici e privati, altri enti e strutture pubbliche e private che erogano servizi per l'orientamento e accompagnamento al lavoro, amministrazione regionale

SOGGETTI DESTINATARI DELL'INTERVENTO

- Inattivi, disoccupati, immigrati, donne

RISORSE FINANZIARIE

2014	2015	2016	2017	2018	2019	2020	Totale
16.684	17.695	20.295	20.702	528.067	867.999	768.558	2.240.000

B.1.1.1.A) INSERIMENTO SOGGETTI DISABILI

Asse	B – Inclusione sociale e lotta alla povertà
Priorità di Investimento	<i>B.1 (9.i)</i> - Inclusione attiva, anche per promuovere le pari opportunità e la partecipazione attiva, e migliorare l'occupabilità
Obiettivo Specifico	<i>B.1.1</i> - Incremento dell'occupabilità e della partecipazione al mercato del lavoro delle persone maggiormente vulnerabili
Azione	<i>B.1.1.1</i> - Interventi di presa in carico multi professionale, finalizzati all'inclusione lavorativa delle persone con disabilità attraverso la definizione di progetti personalizzati. Promozione della diffusione e personalizzazione del modello ICF (International Classification of Functioning, Disability and Health) su scala territoriale. Interventi di politica attiva specificamente rivolti alle persone con disabilità

RESPONSABILE DI ATTIVITÀ (RDA)

- Settore Innovazione sociale

ORGANISMO INTERMEDIO (EVENTUALE)

BENEFICIARI

-Imprese e cooperative sociali, soggetti pubblici e privati che operano nel recupero socio-lavorativo di soggetti svantaggiati

SOGGETTI DESTINATARI DELL'INTERVENTO

- Disabili, soggetti vulnerabili

RISORSE FINANZIARIE

2014	2015	2016	2017	2018	2019	2020	Totale
3.275.534	3.474.127	3.984.582	4.064.328	4.145.668	4.228.632	5.256.646	28.429.517

B.1.1.2.A) INSERIMENTO SOGGETTI SVANTAGGIATI

Asse	B – Inclusione sociale e lotta alla povertà
Priorità di Investimento	<i>B.1 (9.i)</i> - Inclusione attiva, anche per promuovere le pari opportunità e la partecipazione attiva, e migliorare l'occupabilità
Obiettivo Specifico	<i>B.1.1</i> - Incremento dell'occupabilità e della partecipazione al mercato del lavoro delle persone maggiormente vulnerabili
Azione	<i>B.1.1.2</i> - Interventi di presa in carico multi professionale finalizzati all'inclusione lavorativa di persone maggiormente vulnerabili e a rischio di discriminazione e in generale alle persone che per diversi motivi sono presi in carico dai servizi sociali: percorsi di empowerment (ad es. interventi di recupero delle competenze di base rivolti a tossicodipendenti, detenuti etc.), misure per l'attivazione e accompagnamento di percorsi imprenditoriali, anche in forma cooperativa (es. accesso al credito, fondi di garanzia, microcredito d'impresa, forme di tutoraggio, anche alla pari)

RESPONSABILE DI ATTIVITÀ (RDA)

- Settore Innovazione sociale

ORGANISMO INTERMEDIO (EVENTUALE)

BENEFICIARI

-Imprese e cooperative sociali, soggetti pubblici e privati che operano nel recupero socio-lavorativo di soggetti svantaggiati

SOGGETTI DESTINATARI DELL'INTERVENTO

- Soggetti svantaggiati, senza fissa dimora e rom

RISORSE FINANZIARIE

2014	2015	2016	2017	2018	2019	2020	Totale
1.801.544	3.006.221	4.183.811	4.267.547	4.352.952	4.440.060	3.585.515	25.637.650

B.1.1.2.B) SOSTEGNO ALLE IMPRESE CHE OCCUPANO SOGGETTI VULNERABILI

Asse	B – Inclusione sociale e lotta alla povertà
Priorità di Investimento	<i>B.1 (9.i)</i> - Inclusione attiva, anche per promuovere le pari opportunità e la partecipazione attiva, e migliorare l'occupabilità
Obiettivo Specifico	<i>B.1.1</i> - Incremento dell'occupabilità e della partecipazione al mercato del lavoro delle persone maggiormente vulnerabili
Azione	<i>B.1.1.2</i> - Interventi di presa in carico multi professionale finalizzati all'inclusione lavorativa di persone maggiormente vulnerabili e a rischio di discriminazione e in generale alle persone che per diversi motivi sono presi in carico dai servizi sociali: percorsi di empowerment (ad es. interventi di recupero delle competenze di base rivolti a tossicodipendenti, detenuti etc.), misure per l'attivazione e accompagnamento di percorsi imprenditoriali, anche in forma cooperativa (es. accesso al credito, fondi di garanzia, microcredito d'impresa, forme di tutoraggio, anche alla pari)

RESPONSABILE DI ATTIVITÀ (RD A)

- Settore Innovazione sociale

ORGANISMO INTERMEDIO (EVENTUALE)

BENEFICIARI

-Imprese e cooperative sociali, soggetti pubblici e privati che operano nel recupero socio-lavorativo di soggetti svantaggiati

SOGGETTI DESTINATARI DELL'INTERVENTO

- Disabili, soggetti vulnerabili, soggetti senza fissa dimora; rom, sinti e camminanti

RISORSE FINANZIARIE

2014	2015	2016	2017	2018	2019	2020	Totale
1.637.768	641.613	-	-	-	-	-	2.279.381

B.1.1.3.A) INCENTIVI ALL'OCCUPAZIONE DISABILI E INTERVENTI DI PRESA IN CARICO MULTI PROFESSIONALE, FINALIZZATI ALL'INCLUSIONE LAVORATIVA DELLE PERSONE CON DISABILITA'

Asse	B – Inclusione sociale e lotta alla povertà
Priorità di Investimento	B.1 (9.i) - Inclusione attiva, anche per promuovere le pari opportunità e la partecipazione attiva, e migliorare l'occupabilità
Obiettivo Specifico	B.1.1 - Incremento dell'occupabilità e della partecipazione al mercato del lavoro delle persone maggiormente vulnerabili
Azione	B.1.1.3 - Sostegno alle imprese per progetti integrati per l'assunzione, l'adattamento degli ambienti di lavoro, la valorizzazione delle diversità nei luoghi di lavoro (informazione e sensibilizzazione alle diversità, adozione di carte per le pari opportunità, codici di condotta, introduzione della figura del diversity manager, gestione del percorso lavorativo dei lavoratori con disabilità, etc.). Sviluppo e diffusione delle tecnologie assistite finalizzate all'inserimento lavorativo delle persone con disabilità

RESPONSABILE DI ATTIVITÀ (RD A)

- Settore Lavoro

ORGANISMO INTERMEDIO (EVENTUALE)

- Sviluppo Toscana (attività svolta per gli avvisi approvati dal 2014 al 2017)

BENEFICIARI

- Imprese e altri datori di lavoro privati organismi formativi, organismi intermedi, imprese e cooperative sociali, soggetti pubblici e privati che operano nel recupero socio-lavorativo di soggetti svantaggiati

SOGGETTI DESTINATARI DELL'INTERVENTO

- Disabili

RISORSE FINANZIARIE

2014	2015	2016	2017	2018	2019	2020	Totale
698.780	741.147	850.044	867.056	884.410	902.108	920.161	5.863.706

B.2.1.1.A) SOSTEGNO ALLA DOMANDA DI SERVIZI PER LA PRIMA INFANZIA E DI SERVIZI SOCIOEDUCATIVI ANCHE NEI PERIODI DI SOSPENSIONE DELLE ATTIVITÀ EDUCATIVE E SCOLASTICHE

Asse	B – Inclusione sociale e lotta alla povertà
Priorità di Investimento	B.2 (9.iv) - Miglioramento dell'accesso a servizi accessibili, sostenibili e di qualità, compresi servizi sociali e cure sanitarie d'interesse generale
Obiettivo Specifico	B.2.1 - Aumento/consolidamento/qualificazione dei servizi di cura socio-educativi rivolti ai bambini e dei servizi di cura rivolti a persone con limitazioni dell'autonomia
Azione	B.2.1.1 - Implementazione di buoni servizio (anche in ottica di conciliazione dei tempi di vita e di lavoro, per favorire l'accesso dei nuclei familiari alla rete dei servizi socioeducativi e a ciclo diurno e per favorire l'incremento di qualità dei servizi sia in termini di prestazioni erogate che di estensione delle fasce orarie e di integrazione della filiera)

RESPONSABILE DI ATTIVITÀ (RdA)

- Settore Educazione e istruzione

ORGANISMO INTERMEDIO (EVENTUALE)

BENEFICIARI

- Amministrazioni comunali

SOGGETTI DESTINATARI DELL'INTERVENTO

- Bambini 0-3 anni

RISORSE FINANZIARIE

2014	2015	2016	2017	2018	2019	2020	Totale
3.093.741	3.259.453	-	-	-	-	-	6.353.194

B.2.1.2.A) SOSTEGNO A FORME DI EROGAZIONE E FRUIZIONE DEI SERVIZI PER LA PRIMA INFANZIA

Asse	B – Inclusione sociale e lotta alla povertà
Priorità di Investimento	B.2 (9.iv) - Miglioramento dell'accesso a servizi accessibili, sostenibili e di qualità, compresi servizi sociali e cure sanitarie d'interesse generale
Obiettivo Specifico	B.2.1 - Aumento/consolidamento/qualificazione dei servizi di cura socio-educativi rivolti ai bambini e dei servizi di cura rivolti a persone con limitazioni dell'autonomia
Azione	B.2.1.2 - Sostegno a forme di erogazione e fruizione flessibile dei servizi per la prima infanzia, tra i quali nidi familiari, spazi gioco, centri per bambini e genitori, micronidi estivi anche in riferimento ad orari e periodi di apertura (nel rispetto degli standard fissati per tali servizi)

RESPONSABILE DI ATTIVITÀ (RDA)

- Settore Educazione e istruzione

ORGANISMO INTERMEDIO (EVENTUALE)

BENEFICIARI

- Amministrazioni comunali

SOGGETTI DESTINATARI DELL'INTERVENTO

- Bambini 0-3 anni

RISORSE FINANZIARIE

2014	2015	2016	2017	2018	2019	2020	Totale
3.331.453	3.555.295	10.892.869	8.680.332	7.390.621	9.462.902	11.658.547	54.972.019

B.2.1.3.A) SOSTEGNO ALLE FAMIGLIE PER L'ACCESSO AI SERVIZI DI CURA RIVOLTI A PERSONE CON LIMITAZIONI DELL'AUTONOMIA

Asse	B – Inclusione sociale e lotta alla povertà
Priorità di Investimento	B.2 (9.iv) - Miglioramento dell'accesso a servizi accessibili, sostenibili e di qualità, compresi servizi sociali e cure sanitarie d'interesse generale
Obiettivo Specifico	B.2.1 - Aumento/consolidamento/qualificazione dei servizi di cura socio-educativi rivolti ai bambini e dei servizi di cura rivolti a persone con limitazioni dell'autonomia
Azione	B.2.1.3 - Implementazione di buoni servizio [per favorire l'accesso dei nuclei familiari alla rete dei servizi sociosanitari domiciliari e a ciclo diurno, e per favorire l'incremento di qualità dei servizi sia in termini di prestazioni erogate che di estensione delle fasce orarie e di integrazione della filiera], promozione dell'occupazione regolare

RESPONSABILE DI ATTIVITÀ (RdA)

- Settore Innovazione sociale

ORGANISMO INTERMEDIO (EVENTUALE)

BENEFICIARI

- Amministrazioni locali e società della salute

SOGGETTI DESTINATARI DELL'INTERVENTO

- Anziani non autosufficienti e/o persone con limitazione dell'autonomia, disabili gravi

RISORSE FINANZIARIE

2014	2015	2016	2017	2018	2019	2020	Totale
3.684.978	3.908.393	1.405.827	3.900.231	5.700.292	5.814.371	5.930.717	30.344.809

C.1.1.1.A) ORIENTAMENTO SCOLASTICO

Asse	C – Istruzione e formazione
Priorità di Investimento	<i>C.1 (10.i)</i> - Ridurre e prevenire l'abbandono scolastico precoce e promuovere l'uguaglianza di accesso a una istruzione prescolare, primaria e secondaria di buona qualità, inclusi i percorsi di istruzione formale, non formale e informale, che consentano di riprendere l'istruzione e la formazione
Obiettivo Specifico	<i>C.1.1</i> - Riduzione del fallimento formativo precoce e della dispersione scolastica e formativa
Azione	<i>C.1.1.1</i> - Azioni di orientamento, di continuità e di sostegno alle scelte dei percorsi formativi

RESPONSABILE DI ATTIVITÀ (RD A)

Settore Educazione e istruzione

ORGANISMO INTERMEDIO (EVENTUALE)

BENEFICIARI

- Scuole, amministrazione regionale, altri soggetti pubblici

SOGGETTI DESTINATARI DELL'INTERVENTO

- Studenti, docenti e formatori

RISORSE FINANZIARIE

2014	2015	2016	2017	2018	2019	2020	Totale
873.477	926.431	1.062.556	1.083.820	308.978	322.838	370.202	4.948.302

C.1.1.1.B) ANAGRAFE EDUCAZIONE E ISTRUZIONE PER IL MONITORAGGIO DELLA DISPERSIONE SCOLASTICA

Asse	C – Istruzione e formazione
Priorità di Investimento	C.1 (10.i) - Ridurre e prevenire l'abbandono scolastico precoce e promuovere l'uguaglianza di accesso a una istruzione prescolare, primaria e secondaria di buona qualità, inclusi i percorsi di istruzione formale, non formale e informale, che consentano di riprendere l'istruzione e la formazione
Obiettivo Specifico	C.1.1 - Riduzione del fallimento formativo precoce e della dispersione scolastica e formativa
Azione	C.1.1.1 - Azioni di orientamento, di continuità e di sostegno alle scelte dei percorsi formativi.

RESPONSABILE DI ATTIVITÀ (RdA)

Settore Sistemi informativi e tecnologie della conoscenza

ORGANISMO INTERMEDIO (EVENTUALE)

BENEFICIARI

Scuole, amministrazione regionale.

SOGGETTI DESTINATARI DELL'INTERVENTO

NA

RISORSE FINANZIARIE

2014	2015	2016	2017	2018	2019	2020	Totale
-	-	-	-	780.000	780.000	780.000	2.340.000

C.1.1.2.A) FORMAZIONE OPERATORI DELLA SCUOLA

Asse	C – Istruzione e formazione
Priorità di Investimento	<i>C.1 (10.i)</i> - Ridurre e prevenire l'abbandono scolastico precoce e promuovere l'uguaglianza di accesso a una istruzione prescolare, primaria e secondaria di buona qualità, inclusi i percorsi di istruzione formale, non formale e informale, che consentano di riprendere l'istruzione e la formazione
Obiettivo Specifico	<i>C.1.1</i> - Riduzione del fallimento formativo precoce e della dispersione scolastica e formativa
Azione	<i>C.1.1.2</i> - Formazione di docenti e formatori anche su approcci e metodologie innovative per il contrasto alla dispersione scolastica e per l'efficace integrazione di target specifici nella vita scolastica

RESPONSABILE DI ATTIVITÀ (RDA)

Settore Educazione e istruzione

ORGANISMO INTERMEDIO (EVENTUALE)

BENEFICIARI

- Scuole, amministrazione regionale, altri soggetti pubblici

SOGGETTI DESTINATARI DELL'INTERVENTO

- Docenti e formatori

RISORSE FINANZIARIE

2014	2015	2016	2017	2018	2019	2020	Totale
-	-	-	-	16.532	24.798	-	41.330

C.2.1.1.A) ORIENTAMENTO VERSO L'UNIVERSITÀ, NELLA SCELTA DEI CORSI POST LAUREA E ALL'USCITA DALL'UNIVERSITÀ

Asse	C –Istruzione e formazione
Priorità di Investimento	<i>C.2 (10.ii)</i> - Migliorare la qualità e l'efficacia dell'istruzione superiore e di livello equivalente e l'accesso alla stessa, al fine di aumentare la partecipazione e i tassi di riuscita specie per i gruppi svantaggiati
Obiettivo Specifico	<i>C.2.1</i> - Innalzamento dei livelli di competenze, di partecipazione e di successo formativo nell'istruzione universitaria e/o equivalente
Azione	<i>C.2.1.1</i> - Azioni di raccordo tra scuole e istituti di istruzione universitaria o equivalente per corsi preparatori di orientamento all'iscrizione all'istruzione universitaria o equivalente, anche in rapporto alle esigenze del mondo del lavoro

RESPONSABILE DI ATTIVITÀ (RdA)

- Settore Diritto allo studio universitario e sostegno alla ricerca

ORGANISMO INTERMEDIO (EVENTUALE)

- Azienda Regionale Diritto allo Studio Universitario (ARDSU)

BENEFICIARI

- Università, organismi formative, Azienda Regionale Diritto allo Studio (ARDSU)

SOGGETTI DESTINATARI DELL'INTERVENTO

- Studenti

RISORSE FINANZIARIE

2014	2015	2016	2017	2018	2019	2020	Totale
213.549	189.374	217.199	671.545	225.980	230.501	235.113	1.983.261

C.2.1.2.A) PERCORSI DI ALTA FORMAZIONE E RICERCA (AFR): COMPOSTI DA PERIODI DI FORMAZIONE POST LAUREA ALL'ESTERO SEGUITI DA PERIODI DI RICERCA PRESSO UNIVERSITÀ, CENTRI DI RICERCA E IMPRESE

Asse	C – Istruzione e formazione
Priorità di Investimento	C.2 (10.ii) - Migliorare la qualità e l'efficacia dell'istruzione superiore e di livello equivalente e l'accesso alla stessa, al fine di aumentare la partecipazione e i tassi di riuscita specie per i gruppi svantaggiati
Obiettivo Specifico	C.2.1 - Innalzamento dei livelli di competenze, di partecipazione e di successo formativo nell'istruzione universitaria e/o equivalente
Azione	C.2.1.2 - Azioni per il rafforzamento dei percorsi di istruzione universitaria o equivalente, come orientamento, tirocini, work experience e azioni di mobilità nazionale e transnazionale volti a promuovere il raccordo fra l'istruzione terziaria e il sistema produttivo

RESPONSABILE DI ATTIVITÀ (RdA)

- Settore Diritto allo studio universitario e sostegno alla ricerca

ORGANISMO INTERMEDIO (EVENTUALE)

BENEFICIARI

- Università, enti pubblici di ricerca

SOGGETTI DESTINATARI DELL'INTERVENTO

- Laureati

RISORSE FINANZIARIE

2014	2015	2016	2017	2018	2019	2020	Totale
691.919	733.869	841.696	408.542	462.018	893.251	911.124	4.942.419

C.2.1.2.B) ORIENTAMENTO IN USCITA DALL'UNIVERSITÀ

Asse	C – Istruzione e formazione
Priorità di Investimento	C.2 (10.ii) - Migliorare la qualità e l'efficacia dell'istruzione superiore e di livello equivalente e l'accesso alla stessa, al fine di aumentare la partecipazione e i tassi di riuscita specie per i gruppi svantaggiati
Obiettivo Specifico	C.2.1 - Innalzamento dei livelli di competenze, di partecipazione e di successo formativo nell'istruzione universitaria e/o equivalente
Azione	C.2.1.2 - Azioni per il rafforzamento dei percorsi di istruzione universitaria o equivalente, come orientamento, tirocini, work experience e azioni di mobilità nazionale e transnazionale volti a promuovere il raccordo fra l'istruzione terziaria e il sistema produttivo

RESPONSABILE DI ATTIVITÀ (RdA)

- Settore Diritto allo studio universitario e sostegno alla ricerca

ORGANISMO INTERMEDIO (EVENTUALE)

BENEFICIARI

- Università, enti pubblici di ricerca

SOGGETTI DESTINATARI DELL'INTERVENTO

- Laureati, ricercatori, studenti universitari

RISORSE FINANZIARIE

2014	2015	2016	2017	2018	2019	2020	Totale
416.678	441.940	8.802	76.035	9.158	9.341	9.529	971.483

C.2.1.2.C) TIROCINI CURRICULARI, ALTRE WORK EXPERIENCE E STAGE FORMATIVI

Asse	C – Istruzione e formazione
Priorità di Investimento	C.2 (10.ii) - Migliorare la qualità e l'efficacia dell'istruzione superiore e di livello equivalente e l'accesso alla stessa, al fine di aumentare la partecipazione e i tassi di riuscita specie per i gruppi svantaggiati
Obiettivo Specifico	C.2.1 - Innalzamento dei livelli di competenze, di partecipazione e di successo formativo nell'istruzione universitaria e/o equivalente
Azione	C.2.1.2 - Azioni per il rafforzamento dei percorsi di istruzione universitaria o equivalente, come orientamento, tirocini, work experience e azioni di mobilità nazionale e transnazionale volti a promuovere il raccordo fra l'istruzione terziaria e il sistema produttivo

RESPONSABILE DI ATTIVITÀ (RD A)

- Settore Diritto allo studio universitario e sostegno alla ricerca

ORGANISMO INTERMEDIO (EVENTUALE)

- Azienda Regionale Diritto allo Studio Universitario (ARDSU)

BENEFICIARI

- Azienda Regionale Diritto allo Studio Universitario (ARDSU)

SOGGETTI DESTINATARI DELL'INTERVENTO

- Studenti universitari

RISORSE FINANZIARIE

2014	2015	2016	2017	2018	2019	2020	Totale
89.731	247.880	256.447	111.339	113.568	115.841	118.158	1.052.964

C.2.1.3.A) CORSI DI LAUREA E POST LAUREA ORGANIZZATI IN RETE FRA UNIVERSITÀ E ENTI DI RICERCA ANCHE IN COLLABORAZIONE E CON IL COFINANZIAMENTO DI IMPRESE

Asse	C – Istruzione e formazione
Priorità di Investimento	C.2 (10.ii) - Migliorare la qualità e l'efficacia dell'istruzione superiore e di livello equivalente e l'accesso alla stessa, al fine di aumentare la partecipazione e i tassi di riuscita specie per i gruppi svantaggiati
Obiettivo Specifico	C.2.1 - Innalzamento dei livelli di competenze, di partecipazione e di successo formativo nell'istruzione universitaria e/o equivalente
Azione	C.2.1.3 - Azioni per il rafforzamento dei percorsi di istruzione universitaria o equivalente post-lauream, volte a promuovere il raccordo tra istruzione terziaria, il sistema produttivo, gli istituti di ricerca, con particolare riferimento ai dottorati in collaborazione con le imprese e/o enti di ricerca in ambiti scientifici coerenti con le linee strategiche del PNR e della Smart specialisation regionale

RESPONSABILE DI ATTIVITÀ (RdA)

- Settore Diritto allo studio universitario e sostegno alla ricerca

ORGANISMO INTERMEDIO (EVENTUALE)

Sviluppo Toscana (relativamente al praticantato, attività svolta per gli avvisi approvati dal 2014 al 2016)

BENEFICIARI

- Università, Centri di ricerca

SOGGETTI DESTINATARI DELL'INTERVENTO

- Laureati, studenti universitari

RISORSE FINANZIARIE

2014	2015	2016	2017	2018	2019	2020	Totale
3.285.581	3.660.868	4.226.615	4.875.502	5.482.647	5.170.383	5.273.846	31.975.442

C.2.1.3.B) VOUCHER PER FREQUENZA DI CORSI POST LAUREA IN ITALIA

Asse	C – Istruzione e formazione
Priorità di Investimento	C.2 (10.ii) - Migliorare la qualità e l'efficacia dell'istruzione superiore e di livello equivalente e l'accesso alla stessa, al fine di aumentare la partecipazione e i tassi di riuscita specie per i gruppi svantaggiati
Obiettivo Specifico	C.2.1 - Innalzamento dei livelli di competenze, di partecipazione e di successo formativo nell'istruzione universitaria e/o equivalente
Azione	C.2.1.3 - Azioni per il rafforzamento dei percorsi di istruzione universitaria o equivalente post-lauream, volte a promuovere il raccordo tra istruzione terziaria, il sistema produttivo, gli istituti di ricerca, con particolare riferimento ai dottorati in collaborazione con le imprese e/o enti di ricerca in ambiti scientifici coerenti con le linee strategiche del PNR e della Smart specialisation regionale

RESPONSABILE DI ATTIVITÀ (RdA)

- Settore Diritto allo studio universitario e sostegno alla ricerca

ORGANISMO INTERMEDIO (EVENTUALE)

- Azienda Regionale Diritto allo Studio Universitario (ARDSU)

BENEFICIARI

- Azienda Regionale Diritto allo Studio Universitario (ARDSU)

SOGGETTI DESTINATARI DELL'INTERVENTO

- Laureati

RISORSE FINANZIARIE

2014	2015	2016	2017	2018	2019	2020	Totale
456.052	192.029	718.316	251.578	229.145	233.732	238.409	2.319.261

C.2.1.4.A) VOUCHER PER FREQUENZA DI CORSI POST LAUREA E POST DOTTORATO ALL'ESTERO REALIZZATI ANCHE IN COLLABORAZIONE FRA UNIVERSITÀ TOSCANE ED ESTERE

Asse	C – Istruzione e formazione
Priorità di Investimento	C.2 (10.ii) - Migliorare la qualità e l'efficacia dell'istruzione superiore e di livello equivalente e l'accesso alla stessa, al fine di aumentare la partecipazione e i tassi di riuscita specie per i gruppi svantaggiati
Obiettivo Specifico	C.2.1 - Innalzamento dei livelli di competenze, di partecipazione e di successo formativo nell'istruzione universitaria e/o equivalente
Azione	C.2.1.4 - Interventi per l'internazionalizzazione dei percorsi formativi e per l'attrattività internazionale degli istituti di istruzione universitaria o equivalente, con particolare attenzione alla promozione di corsi di dottorato inseriti in reti nazionali e internazionali, nonché coerenti con le linee strategiche del Piano Nazionale della Ricerca

RESPONSABILE DI ATTIVITÀ (RdA)

- Settore Diritto allo studio universitario e sostegno alla ricerca

ORGANISMO INTERMEDIO (EVENTUALE)

BENEFICIARI

- Amministrazione regionale

SOGGETTI DESTINATARI DELL'INTERVENTO

- Laureati, dottori di ricerca

RISORSE FINANZIARIE

2014	2015	2016	2017	2018	2019	2020	Totale
349.390	370.574	425.022	433.529	442.206	451.054	460.079	2.931.854

C.3.1.1.A) FORMAZIONE PER L'INSERIMENTO LAVORATIVO

Asse	C – Istruzione e formazione
Priorità di Investimento	C.3 (10.iv) - Migliorare l'aderenza al mercato del lavoro dei sistemi d'insegnamento e di formazione, favorendo il passaggio dall'istruzione al mondo del lavoro, e rafforzare e i sistemi di istruzione e formazione professionale e migliorandone la loro qualità, anche mediante meccanismi di anticipazione delle competenze, l'adeguamento dei curricula e l'introduzione e lo sviluppo di programmi di apprendimento basati sul lavoro, inclusi i sistemi di apprendimento duale e di apprendistato.
Obiettivo Specifico	C.3.1 - Accrescimento delle competenze della forza lavoro e agevolare la mobilità, l'inserimento/reinserimento lavorativo
Azione	C.3.1.1 - Interventi formativi (anche a domanda individuale) strettamente collegati alle esigenze di inserimento e reinserimento lavorativo, prioritariamente indirizzati ai target maggiormente sensibili (over 55, disoccupati di lunga durata, cittadini con bassa scolarità) e alle iniziative di formazione specialistica (in particolare rivolti alla green economy, blue economy, servizi alla persona, servizi socio-sanitari, valorizzazione del patrimonio culturale e delle attività culturali)) e per l'imprenditorialità. Percorsi formativi connessi al rilascio di qualificazioni inserite nei repertori nazionale o regionali (anche a domanda individuale) corredati ove appropriato da azioni di orientamento

RESPONSABILE DI ATTIVITÀ (RDA)

- Settore Programmazione formazione strategica e istruzione e formazione tecnica superiore

ORGANISMO INTERMEDIO (EVENTUALE)

BENEFICIARI

- Organismi formativi

SOGGETTI DESTINATARI DELL'INTERVENTO

- Inattivi, disoccupati

RISORSE FINANZIARIE

2014	2015	2016	2017	2018	2019	2020	Totale
3.654.086	3.866.267	4.424.388	4.602.026	2.602.325	5.638.439	5.048.675	29.836.206

C.3.1.1.B) FORMAZIONE PER L'INSERIMENTO LAVORATIVO, IN PARTICOLARE A LIVELLO TERRITORIALE E A CARATTERE RICORRENTE

Asse	C – Istruzione e formazione
Priorità di Investimento	<i>C.3 (10.iv)</i> - Migliorare l'aderenza al mercato del lavoro dei sistemi d'insegnamento e di formazione, favorendo il passaggio dall'istruzione al mondo del lavoro, e rafforzare e i sistemi di istruzione e formazione professionale e migliorandone la loro qualità, anche mediante meccanismi di anticipazione delle competenze, l'adeguamento dei curricula e l'introduzione e lo sviluppo di programmi di apprendimento basati sul lavoro, inclusi i sistemi di apprendimento duale e di apprendistato.
Obiettivo Specifico	<i>C.3.1</i> - Accrescimento delle competenze della forza lavoro e agevolare la mobilità, l'inserimento/reinserimento lavorativo
Azione	<i>C.3.1.1</i> - Interventi formativi (anche a domanda individuale) strettamente collegati alle esigenze di inserimento e reinserimento lavorativo, prioritariamente indirizzati ai target maggiormente sensibili (over 55, disoccupati di lunga durata, cittadini con bassa scolarità) e alle iniziative di formazione specialistica (in particolare rivolti alla green economy, blue economy, servizi alla persona, servizi socio-sanitari, valorizzazione del patrimonio culturale e delle attività culturali)) e per l'imprenditorialità. Percorsi formativi connessi al rilascio di qualificazioni inserite nei repertori nazionale o regionali (anche a domanda individuale) corredati ove appropriato da azioni di orientamento

RESPONSABILE DI ATTIVITÀ (RD A)

- Settore Programmazione in materia di IEFP, apprendistato, tirocini, formazione continua, territoriale e individuale. Uffici regionali di Grosseto e Livorno

ORGANISMO INTERMEDIO (EVENTUALE)

BENEFICIARI

- Organismi formativi; amministrazione regionale

SOGGETTI DESTINATARI DELL'INTERVENTO

- Inattivi, disoccupati

RISORSE FINANZIARIE

2014	2015	2016	2017	2018	2019	2020	Totale
4.734.877	5.021.948	5.759.824	5.875.100	5.992.679	6.112.605	6.234.923	39.731.956

C.3.1.2.A) SISTEMA COMPETENZE

Asse	C – Istruzione e formazione
Priorità di Investimento	C.3 (10.iv) - Migliorare l'aderenza al mercato del lavoro dei sistemi d'insegnamento e di formazione, favorendo il passaggio dall'istruzione al mondo del lavoro, e rafforzare e i sistemi di istruzione e formazione professionale e migliorandone la loro qualità, anche mediante meccanismi di anticipazione delle competenze, l'adeguamento dei curricula e l'introduzione e lo sviluppo di programmi di apprendimento basati sul lavoro, inclusi i sistemi di apprendimento duale e di apprendistato.
Obiettivo Specifico	C.3.1 - Accrescimento delle competenze della forza lavoro e agevolare la mobilità, l'inserimento/reinserimento lavorativo
Azione	C.3.1.2 - Costruzione del Repertorio nazionale dei titoli di studio e delle qualificazioni professionali collegato al quadro europeo (EQF) e implementazione del sistema pubblico nazionale di certificazione delle competenze con lo sviluppo e/o miglioramento dei servizi di orientamento e di validazione e certificazione degli esiti degli apprendimenti conseguiti anche in contesti non formali e informali

RESPONSABILE DI ATTIVITÀ (RdA)

- Settore Sistema regionale della formazione: infrastrutture digitali e azioni di sistema

ORGANISMO INTERMEDIO (EVENTUALE)

BENEFICIARI

- Amministrazione regionale

SOGGETTI DESTINATARI DELL'INTERVENTO

- NA

RISORSE FINANZIARIE*

2014	2015	2016	2017	2018	2019	2020	Totale
573.219	607.972	8.559	-	121.875	-	270.322	1.581.947

*di cui € 19.760, a valere sull'annualità 2014, rimaste in dotazione al Settore Sistema regionale della formazione. Programmazione lefp, apprendistato e tirocini SOPPRESSO COME DA DD 1645/2018.

C.3.1.2.B) ACCREDITAMENTO ORGANISMI FORMATIVI

Asse	C – Istruzione e formazione
Priorità di Investimento	C.3 (10.iv) - Migliorare l'aderenza al mercato del lavoro dei sistemi d'insegnamento e di formazione, favorendo il passaggio dall'istruzione al mondo del lavoro, e rafforzare e i sistemi di istruzione e formazione professionale e migliorandone la loro qualità, anche mediante meccanismi di anticipazione delle competenze, l'adeguamento dei curricula e l'introduzione e lo sviluppo di programmi di apprendimento basati sul lavoro, inclusi i sistemi di apprendimento duale e di apprendistato.
Obiettivo Specifico	C.3.1 - Accrescimento delle competenze della forza lavoro e agevolare la mobilità, l'inserimento/reinserimento lavorativo
Azione	C.3.1.2 - Costruzione del Repertorio nazionale dei titoli di studio e delle qualificazioni professionali collegato al quadro europeo (EQF) e implementazione del sistema pubblico nazionale di certificazione delle competenze con lo sviluppo e/o miglioramento dei servizi di orientamento e di validazione e certificazione degli esiti degli apprendimenti conseguiti anche in contesti non formali e informali

RESPONSABILE DI ATTIVITÀ (RD A)

- Settore Sistema regionale della formazione: infrastrutture digitali e azioni di sistema

ORGANISMO INTERMEDIO (EVENTUALE)

BENEFICIARI

- Amministrazione regionale

SOGGETTI DESTINATARI DELL'INTERVENTO

- NA

RISORSE FINANZIARIE*

2014	2015	2016	2017	2018	2019	2020	Totale
135.908	418.540	531.771	-	109.375	-	-	1.195.594

*di cui € 135.908, a valere sull'annualità 2014, rimaste in dotazione al Settore Sistema regionale della formazione. Programmazione lefp, apprendistato e tirocini SOPPRESSO COME DA DD 1645/2018.

C.3.1.2.C) INTEGRAZIONE DEI PROCESSI E DEI SISTEMI INFORMATIVI GESTIONALI DELLA FORMAZIONE

Asse	C – Istruzione e formazione
Priorità di Investimento	C.3 (10.iv) - Migliorare l'aderenza al mercato del lavoro dei sistemi d'insegnamento e di formazione, favorendo il passaggio dall'istruzione al mondo del lavoro, e rafforzare e i sistemi di istruzione e formazione professionale e migliorandone la loro qualità, anche mediante meccanismi di anticipazione delle competenze, l'adeguamento dei curricula e l'introduzione e lo sviluppo di programmi di apprendimento basati sul lavoro, inclusi i sistemi di apprendimento duale e di apprendistato.
Obiettivo Specifico	C.3.1 - Accrescimento delle competenze della forza lavoro e agevolare la mobilità, l'inserimento/reinserimento lavorativo
Azione	C.3.1.2 - Costruzione del Repertorio nazionale dei titoli di studio e delle qualificazioni professionali collegato al quadro europeo (EQF) e implementazione del sistema pubblico nazionale di certificazione delle competenze con lo sviluppo e/o miglioramento dei servizi di orientamento e di validazione e certificazione degli esiti degli apprendimenti conseguiti anche in contesti non formali e informali

RESPONSABILE DI ATTIVITÀ (RDA)

- Settore Sistemi informativi e tecnologie della conoscenza

ORGANISMO INTERMEDIO (EVENTUALE)

BENEFICIARI

- Amministrazione regionale

SOGGETTI DESTINATARI DELL'INTERVENTO

- NA

RISORSE FINANZIARIE

2014	2015	2016	2017	2018	2019	2020	Totale
368.504	116.455	64.614	506.233	146.558	276.889	277.227	1.756.480

C.3.1.2.D) SUPPORTO ALLA VALIDAZIONE DELLE COMPETENZE.

Asse	C – Istruzione e formazione
Priorità di Investimento	C.3 (10.iv) - Migliorare l'aderenza al mercato del lavoro dei sistemi d'insegnamento e di formazione, favorendo il passaggio dall'istruzione al mondo del lavoro, e rafforzare e i sistemi di istruzione e formazione professionale e migliorandone la loro qualità, anche mediante meccanismi di anticipazione delle competenze, l'adeguamento dei curricula e l'introduzione e lo sviluppo di programmi di apprendimento basati sul lavoro, inclusi i sistemi di apprendimento duale e di apprendistato.
Obiettivo Specifico	C.3.1 - Accrescimento delle competenze della forza lavoro e agevolare la mobilità, l'inserimento/reinserimento lavorativo
Azione	C.3.1.2 - Costruzione del Repertorio nazionale dei titoli di studio e delle qualificazioni professionali collegato al quadro europeo (EQF) e implementazione del sistema pubblico nazionale di certificazione delle competenze con lo sviluppo e/o miglioramento dei servizi di orientamento e di validazione e certificazione degli esiti degli apprendimenti conseguiti anche in contesti non formali e informali

RESPONSABILE DI ATTIVITÀ (RD A)

- Settore Lavoro

ORGANISMO INTERMEDIO (EVENTUALE)

BENEFICIARI

- Amministrazione regionale

SOGGETTI DESTINATARI DELL'INTERVENTO

- NA

RISORSE FINANZIARIE

2014	2015	2016	2017	2018	2019	2020	Totale
11.123	11.797	702.273	725.058	14.077	14.359	14.646	1.493.333

C.3.2.1.A) CORSI DI ISTRUZIONE FORMAZIONE TECNICA SUPERIORE (IFTS)

Asse	C – Istruzione e formazione
Priorità di Investimento	C.3 (10.iv) - Migliorare l'aderenza al mercato del lavoro dei sistemi d'insegnamento e di formazione, favorendo il passaggio dall'istruzione al mondo del lavoro, e rafforzare e i sistemi di istruzione e formazione professionale e migliorandone la loro qualità, anche mediante meccanismi di anticipazione delle competenze, l'adeguamento dei curricula e l'introduzione e lo sviluppo di programmi di apprendimento basati sul lavoro, inclusi i sistemi di apprendimento duale e di apprendistato.
Obiettivo Specifico	C.3.2 - Qualificazione dell'offerta di istruzione e formazione tecnica e professionale
Azione	C.3.2.1 - Azioni formative professionalizzanti connesse con i fabbisogni dei sistemi produttivi locali, e in particolare rafforzamento degli IFTS, e dei Poli tecnico professionali, in una logica di integrazione e continuità con l'Istruzione e la formazione professionale iniziale e in stretta connessione con i fabbisogni espressi dal tessuto produttivo

RESPONSABILE DI ATTIVITÀ (RD A)

- Settore Programmazione formazione strategica e istruzione e formazione tecnica superiore

ORGANISMO INTERMEDIO (EVENTUALE)

BENEFICIARI

- Organismi formativi (in partenariato con scuole, università, imprese)

SOGGETTI DESTINATARI DELL'INTERVENTO

- Giovani e adulti

RISORSE FINANZIARIE

2014	2015	2016	2017	2018	2019	2020	Totale
1.407.083	1.492.392	1.711.669	1.745.926	3.780.867	1.816.505	1.852.853	13.807.295

C.3.2.1.B) ATTIVITÀ DEI POLI TECNICO-PROFESSIONALI

Asse	C – Istruzione e formazione
Priorità di Investimento	C.3 (10.iv) - Migliorare l'aderenza al mercato del lavoro dei sistemi d'insegnamento e di formazione, favorendo il passaggio dall'istruzione al mondo del lavoro, e rafforzare e i sistemi di istruzione e formazione professionale e migliorandone la loro qualità, anche mediante meccanismi di anticipazione delle competenze, l'adeguamento dei curricula e l'introduzione e lo sviluppo di programmi di apprendimento basati sul lavoro, inclusi i sistemi di apprendimento duale e di apprendistato.
Obiettivo Specifico	C.3.2 - Qualificazione dell'offerta di istruzione e formazione tecnica e professionale
Azione	C.3.2.1 - Azioni formative professionalizzanti connesse con i fabbisogni dei sistemi produttivi locali, e in particolare rafforzamento degli IFTS, e dei Poli tecnico professionali, in una logica di integrazione e continuità con l'Istruzione e la formazione professionale iniziale e in stretta connessione con i fabbisogni espressi dal tessuto produttivo

RESPONSABILE DI ATTIVITÀ (RD A)

- Settore Programmazione formazione strategica e istruzione e formazione tecnica superiore

ORGANISMO INTERMEDIO (EVENTUALE)

BENEFICIARI

- Scuole

SOGGETTI DESTINATARI DELL'INTERVENTO

- Studenti

RISORSE FINANZIARIE

2014	2015	2016	2017	2018	2019	2020	Totale
163.776	173.707	199.230	113.217	207.283	211.431	191.356	1.260.000

C.3.2.2.A) RAFFORZAMENTO ISTITUTI TECNICI E PROFESSIONALI

Asse	C – Istruzione e formazione
Priorità di Investimento	C.3 (10.iv) - Migliorare l'aderenza al mercato del lavoro dei sistemi d'insegnamento e di formazione, favorendo il passaggio dall'istruzione al mondo del lavoro, e rafforzare e i sistemi di istruzione e formazione professionale e migliorandone la loro qualità, anche mediante meccanismi di anticipazione delle competenze, l'adeguamento dei curricula e l'introduzione e lo sviluppo di programmi di apprendimento basati sul lavoro, inclusi i sistemi di apprendimento duale e di apprendistato.
Obiettivo Specifico	C.3.2 - Qualificazione dell'offerta di istruzione e formazione tecnica e professionale
Azione	C.3.2.2 - Interventi qualificanti per il miglioramento dell'offerta formativa volta allo sviluppo delle competenze e delle abilità trasversali per l'occupazione: educazione all'imprenditorialità, spirito di impresa, etc

RESPONSABILE DI ATTIVITÀ (RD A)

- Settore Programmazione formazione strategica e istruzione e formazione tecnica superiore

ORGANISMO INTERMEDIO (EVENTUALE)

BENEFICIARI

- Scuole superiori

SOGGETTI DESTINATARI DELL'INTERVENTO

- Studenti

RISORSE FINANZIARIE

2014	2015	2016	2017	2018	2019	2020	Totale
801.143	859.077	995.252	1.016.082	1.036.417	113.147	842.309	5.663.427

C.3.3.1.A) PROGETTO TRIO

Asse	C – Istruzione e formazione
Priorità di Investimento	C.3 (10.iv) - Migliorare l'aderenza al mercato del lavoro dei sistemi d'insegnamento e di formazione, favorendo il passaggio dall'istruzione al mondo del lavoro, e rafforzare e i sistemi di istruzione e formazione professionale e migliorandone la loro qualità, anche mediante meccanismi di anticipazione delle competenze, l'adeguamento dei curricula e l'introduzione e lo sviluppo di programmi di apprendimento basati sul lavoro, inclusi i sistemi di apprendimento duale e di apprendistato.
Obiettivo Specifico	C.3.3 - Diffusione della società della conoscenza nel mondo della scuola e della formazione e adozione di approcci didattici innovativi
Azione	C.3.3.1 - Promozione di percorsi di e-learning e sviluppo di risorse di apprendimento on line (es. video lezioni)

RESPONSABILE DI ATTIVITÀ (RdA)

- Settore Sistema regionale della formazione: infrastrutture digitali e azioni di sistema

ORGANISMO INTERMEDIO (EVENTUALE)

BENEFICIARI

- Amministrazione regionale

SOGGETTI DESTINATARI DELL'INTERVENTO

- Giovani e adulti

RISORSE FINANZIARIE*

2014	2015	2016	2017	2018	2019	2020	Totale
1.637.766	1.737.064	1.992.291	1.672.165	954.155	2.114.315	275.304	10.383.060

*di cui € 176.436, a valere sull'annualità 2014, rimaste in dotazione al Settore Sistema regionale della formazione. Programmazione lefp, apprendistato e tirocini SOPPRESSO COME DA DD 1645/2018.

D.1.1.1.A) SISTEMA INFORMATIVO LAVORO (IDOL)

Asse	Asse D - Capacità istituzionale e amministrativa
Priorità di Investimento	<i>D.1 (11.i)</i> - Investimento nella capacità istituzionale e nell'efficacia delle amministrazioni pubbliche e dei servizi pubblici a livello nazionale, regionale e locale nell'ottica delle riforme, di una migliore regolamentazione e di una buona governance
Obiettivo Specifico	<i>D.1.1</i> - Aumento della trasparenza e interoperabilità, e dell'accesso ai dati pubblici
Azione	<i>D.1.1.1</i> - Miglioramento dei processi organizzativi per una migliore integrazione e interoperabilità delle basi informative, statistiche e amministrative, prioritariamente Istruzione, Lavoro, Previdenza e Servizi Sociali, Terzo Settore, Interni ed Affari Esteri e Pubbliche Amministrazioni

RESPONSABILE DI ATTIVITÀ (RD A)

- Settore Sistemi informativi e tecnologie della conoscenza

ORGANISMO INTERMEDIO (EVENTUALE)

BENEFICIARI

- Amministrazione regionale

SOGGETTI DESTINATARI DELL'INTERVENTO

- NA

RISORSE FINANZIARIE

2014	2015	2016	2017	2018	2019	2020	Totale
371.227	393.734	451.587	460.624	469.842	479.245	488.834	3.115.093

D.1.2.1.A) AZIONI DI QUALIFICAZIONE ED EMPOWERMENT DELLE ISTITUZIONI, DEGLI OPERATORI E DEGLI STAKEHOLDERS

Asse	Asse D - Capacità istituzionale e amministrativa
Priorità di Investimento	<i>D.1 (11.i)</i> - Investimento nella capacità istituzionale e nell'efficacia delle amministrazioni pubbliche e dei servizi pubblici a livello nazionale, regionale e locale nell'ottica delle riforme, di una migliore regolamentazione e di una buona governance
Obiettivo Specifico	<i>D.1.2</i> - Miglioramento delle prestazioni della pubblica amministrazione
Azione	<i>D.1.2.1</i> - Azioni di qualificazione ed empowerment delle istituzioni, degli operatori e degli stakeholders [ivi compreso il personale coinvolto nei sistemi di istruzione, formazione, lavoro e servizi per l'impiego e politiche sociali, il personale dei servizi sanitari, il personale degli enti locali (ad es. SUAP e SUE), delle dogane, delle forze di polizia]

RESPONSABILE DI ATTIVITÀ (RdA)

- Settore Organizzazione e sviluppo risorse umane

ORGANISMO INTERMEDIO (EVENTUALE)

BENEFICIARI

- Amministrazione regionale

SOGGETTI DESTINATARI DELL'INTERVENTO

- Operatori del sistema

RISORSE FINANZIARIE

2014	2015	2016	2017	2018	2019	2020	Totale
327.554	347.413	398.458	406.433	414.567	422.863	431.325	2.748.613

E.1.1.1.A) SUPPORTO ALLA PROGRAMMAZIONE E ALL'ATTUAZIONE DEL POR E AL RAFFORZAMENTO DELLE RISORSE TECNICHE E DELLE DOTAZIONI DI PERSONALE

Asse	E - ASSISTENZA TECNICA
Priorità di Investimento	
Obiettivo Specifico	E.1.1 - Sostenere l'esecuzione del programma operativo nelle sue principali fasi di preparazione, gestione, sorveglianza e controllo
Azione	E.1.1.1. - Azioni di sistema a supporto della realizzazione del POR

RESPONSABILE DI ATTIVITÀ (RDÀ)

- Settore Autorità di Gestione POR FSE

ORGANISMO INTERMEDIO (EVENTUALE)

BENEFICIARI

- Amministrazione regionale

SOGGETTI DESTINATARI DELL'INTERVENTO

- NA

RISORSE FINANZIARIE*

2014	2015	2016	2017	2018	2019	2020	Totale
2.271.036	2.408.730	2.762.643	2.769.134	2.674.331	1.734.350	1.533.019	16.153.243

**di cui:*

- euro 290.000 a valere sull'annualità 2015 sono allocate al Settore Lavoro
- euro 35.000 a valere sull'annualità 2016 sono allocate al Settore Innovazione sociale
- euro 53.000 a valere sull'annualità 2017 sono allocate al Settore Diritto allo studio universitario e sostegno alla ricerca

E.1.1.1.B) PROGETTAZIONE E REALIZZAZIONE DI SISTEMI INFORMATIVI/INFORMATICI PER LA GESTIONE E PER IL MONITORAGGIO DEL PO

Asse	E - ASSISTENZA TECNICA
Priorità di Investimento	
Obiettivo Specifico	E.1.1 - Sostenere l'esecuzione del programma operativo nelle sue principali fasi di preparazione, gestione, sorveglianza e controllo
Azione	E.1.1.1. - Azioni di sistema a supporto della realizzazione del POR

RESPONSABILE DI ATTIVITÀ (RDÀ)

- Settore Sistemi informativi e tecnologie della conoscenza

ORGANISMO INTERMEDIO (EVENTUALE)

BENEFICIARI

- Amministrazione regionale

SOGGETTI DESTINATARI DELL'INTERVENTO

- NA

RISORSE FINANZIARIE

2014	2015	2016	2017	2018	2019	2020	Totale
436.739	463.216	531.278	541.910	552.755	563.818	575.100	3.664.816

E.1.1.1.C) PREDISPOSIZIONE E ATTUAZIONE DELLA STRATEGIA DI COMUNICAZIONE DEL PO

Asse	E - ASSISTENZA TECNICA
Priorità di Investimento	
Obiettivo Specifico	E.1.1 - Sostenere l'esecuzione del programma operativo nelle sue principali fasi di preparazione, gestione, sorveglianza e controllo
Azione	E.1.1.1- Azioni di sistema a supporto della realizzazione del POR

RESPONSABILE DI ATTIVITÀ (RdA)

- Settore Autorità di Gestione POR FSE

ORGANISMO INTERMEDIO (EVENTUALE)

BENEFICIARI

- Amministrazione regionale

SOGGETTI DESTINATARI DELL'INTERVENTO

- NA

RISORSE FINANZIARIE

2014	2015	2016	2017	2018	2019	2020	Totale
262.043	277.930	318.767	325.146	331.653	338.291	345.060	2.198.890

E.1.1.1.D) ATTIVITÀ DI VALUTAZIONE, CONTROLLO, ISPEZIONE E RENDICONTAZIONE DEGLI INTERVENTI

Asse	E - ASSISTENZA TECNICA
Priorità di Investimento	
Obiettivo Specifico	E.1.1 - Sostenere l'esecuzione del programma operativo nelle sue principali fasi di preparazione, gestione, sorveglianza e controllo
Azione	E.1.1.1. - Azioni di sistema a supporto della realizzazione del POR

RESPONSABILE DI ATTIVITÀ (RDA)

- Settore Autorità di Gestione POR FSE

ORGANISMO INTERMEDIO (EVENTUALE)

BENEFICIARI

- Amministrazione regionale

SOGGETTI DESTINATARI DELL'INTERVENTO

- NA

RISORSE FINANZIARIE*

2014	2015	2016	2017	2018	2019	2020	Totale
262.043	277.930	318.767	325.146	331.653	338.291	345.060	2.198.890

**di cui in favore del Settore Audit:*

- Euro 27.925,80 a valere sull'annualità 2016
- Euro 14.091a valere sull'annualità 2017

E.1.1.1.E) ELABORAZIONE DI VALUTAZIONI FINALIZZATE AD ESAMINARE L'EVOLUZIONE DEL PO

Asse	E - ASSISTENZA TECNICA
Priorità di Investimento	
Obiettivo Specifico	E.1.1 - Sostenere l'esecuzione del programma operativo nelle sue principali fasi di preparazione, gestione, sorveglianza e controllo
Azione	E.1.1.1. - Azioni di sistema a supporto della realizzazione del POR

RESPONSABILE DI ATTIVITÀ (RDÀ)

- Settore Autorità di Gestione POR FSE

ORGANISMO INTERMEDIO (EVENTUALE)

BENEFICIARI

- Amministrazione regionale

SOGGETTI DESTINATARI DELL'INTERVENTO

- NA

RISORSE FINANZIARIE

2014	2015	2016	2017	2018	2019	2020	Totale
262.043	277.930	318.767	325.147	331.652	338.290	345.059	2.198.888

E.1.1.1.F) SUPPORTO DI ASSISTENZA TECNICA PER LA GESTIONE DEL POR

Asse	E - ASSISTENZA TECNICA
Priorità di Investimento	
Obiettivo Specifico	E.1.1 - Sostenere l'esecuzione del programma operativo nelle sue principali fasi di preparazione, gestione, sorveglianza e controllo
Azione	E.1.1.1. - Azioni di sistema a supporto della realizzazione del POR

RESPONSABILE DI ATTIVITÀ (RD A)

- Settore Programmazione in materia di IEFP, apprendistato, tirocini, formazione continua, territoriale e individuale. Uffici regionali di Grosseto e Livorno

ORGANISMO INTERMEDIO (EVENTUALE)

BENEFICIARI

- Amministrazione regionale

SOGGETTI DESTINATARI DELL'INTERVENTO

- NA

RISORSE FINANZIARIE

2014	2015	2016	2017	2018	2019	2020	Totale
-	-	-	48.801	200.000	200.000	200.000	648.801

E.1.1.1.G) SUPPORTO SPECIALISTICO E ASSISTENZA TECNICA ALL'ATTIVITÀ DI ACCREDITAMENTO DEGLI ORGANISMI FORMATIVI

Asse	E - ASSISTENZA TECNICA
Priorità di Investimento	
Obiettivo Specifico	E.1.1 - Sostenere l'esecuzione del programma operativo nelle sue principali fasi di preparazione, gestione, sorveglianza e controllo
Azione	E.1.1.1. - Azioni di sistema a supporto della realizzazione del POR

RESPONSABILE DI ATTIVITÀ (RD A)

- Settore Sistema Regionale della Formazione: Infrastrutture digitali e azioni di sistema

ORGANISMO INTERMEDIO (EVENTUALE)

BENEFICIARI

- Amministrazione regionale

SOGGETTI DESTINATARI DELL'INTERVENTO

- NA

RISORSE FINANZIARIE

2014	2015	2016	2017	2018	2019	2020	Totale
-	-	-	-	-	112.500	337.500	450.000

E.1.1.1.H) SUPPORTO DI ASSISTENZA TECNICA ALLE ATTIVITA' DI GESTIONE DEGLI INTERVENTI DEL SETTORE

Asse	E - ASSISTENZA TECNICA
Priorità di Investimento	
Obiettivo Specifico	E.1.1 - Sostenere l'esecuzione del programma operativo nelle sue principali fasi di preparazione, gestione, sorveglianza e controllo
Azione	E.1.1.1. - Azioni di sistema a supporto della realizzazione del POR

RESPONSABILE DI ATTIVITÀ (RdA)

- Settore Programmazione formazione strategica e istruzione e formazione tecnica superiore

ORGANISMO INTERMEDIO (EVENTUALE)

BENEFICIARI

- Amministrazione regionale

SOGGETTI DESTINATARI DELL'INTERVENTO

- NA

RISORSE FINANZIARIE

2014	2015	2016	2017	2018	2019	2020	Totale
-	-	-	-	-	80.000	320.000	400.000

E.1.1.1.I) Supporto di assistenza tecnica per la gestione e controllo dei progetti.

Asse	E - ASSISTENZA TECNICA
Priorità di Investimento	
Obiettivo Specifico	E.1.1 - Sostenere l'esecuzione del programma operativo nelle sue principali fasi di preparazione, gestione, sorveglianza e controllo
Azione	E.1.1.1. - Azioni di sistema a supporto della realizzazione del POR

RESPONSABILE DI ATTIVITÀ (RDA)

-Settore Educazione e Istruzione

ORGANISMO INTERMEDIO (EVENTUALE)

BENEFICIARI

- Amministrazione regionale

SOGGETTI DESTINATARI DELL'INTERVENTO

- NA

RISORSE FINANZIARIE

2014	2015	2016	2017	2018	2019	2020	Totale
-	-	-	-	-	75.000	-	75.000

E.1.1.1.L) Supporto specialistico e assistenza tecnica per l'attuazione degli interventi dell'alta formazione e della ricerca.

Asse	E - ASSISTENZA TECNICA
Priorità di Investimento	
Obiettivo Specifico	E.1.1 - Sostenere l'esecuzione del programma operativo nelle sue principali fasi di preparazione, gestione, sorveglianza e controllo
Azione	E.1.1.1. - Azioni di sistema a supporto della realizzazione del POR

RESPONSABILE DI ATTIVITÀ (RDA)

- Settore Diritto allo Studio Universitario e Sostegno alla Ricerca

ORGANISMO INTERMEDIO (EVENTUALE)

BENEFICIARI

- Amministrazione regionale

SOGGETTI DESTINATARI DELL'INTERVENTO

- NA

RISORSE FINANZIARIE

2014	2015	2016	2017	2018	2019	2020	Totale
-	-	-	-	-	130.000	-	130.000

E.1.1.1.M) Supporto di assistenza tecnica per la gestione delle attività del POR

Asse	E - ASSISTENZA TECNICA
Priorità di Investimento	
Obiettivo Specifico	E.1.1 - Sostenere l'esecuzione del programma operativo nelle sue principali fasi di preparazione, gestione, sorveglianza e controllo
Azione	E.1.1.1. - Azioni di sistema a supporto della realizzazione del POR

RESPONSABILE DI ATTIVITÀ (RDA)

-Settore Lavoro

ORGANISMO INTERMEDIO (EVENTUALE)

BENEFICIARI

- Amministrazione regionale

SOGGETTI DESTINATARI DELL'INTERVENTO

- NA

RISORSE FINANZIARIE

2014	2015	2016	2017	2018	2019	2020	Totale
-	-	-	-	-	600.000	600.000	1.200.000