



Regione Toscana



ALLEGATO A)

**PROVVEDIMENTO ATTUATIVO DI
DETTAGLIO 2014-20**

VERSIONE VIII

1. FINALITÀ DEL DISPOSITIVO

Il **Provvedimento Attuativo di Dettaglio (PAD)** del POR FSE 2014-20 rappresenta, in continuità con l'omologo atto predisposto dalla Regione Toscana per l'attuazione del periodo di programmazione comunitaria 2007-13, un documento nel quale vengono definite in maniera articolata le responsabilità, le competenze e le allocazioni finanziarie dei soggetti deputati alla programmazione, gestione, controllo e pagamento degli interventi.

Esso è espressione diretta della strategia regionale per lo sviluppo delle risorse umane contenuta nel POR, approvato con Decisione della Commissione Europea C(2018)5127 recante modifica della Decisione della Commissione Europea C(2014)9913, rappresentandone quindi una appendice con caratteristiche fortemente operative finalizzate a fornire un utile e immediato supporto per l'avvio esecutivo della programmazione regionale. La presente versione mantiene la medesima impostazione complessiva del documento approvato con la DGR 197/2015 e successive modifiche e integrazioni.

Nel successivo **§ 2 - Descrizione del sistema organizzativo e gestionale**, sarà effettuata una breve descrizione del modello di *governance* nel cui ambito verrà effettuata l'attuazione del Programma.

Il **§ 3 - Ripartizione finanziaria complessiva e di dettaglio**, è riservato alla presentazione delle risorse finanziarie e a come esse sono allocate per rispondere ai vari livelli della programmazione.

Infine, nel **§ 4 - Schede attività**, sono descritti nel dettaglio i contenuti della programmazione attuativa, fino cioè all'osservazione dell'**attività**, unità ultima di riferimento per la predisposizione degli atti di procedura di evidenza pubblica di supporto all'attuazione, e quindi del monitoraggio fisico, finanziario e procedurale.

2. DESCRIZIONE DEL SISTEMA ORGANIZZATIVO E GESTIONALE

La struttura organizzativa definita per l'attuazione del POR FSE 2014-2020, descritta in maniera articolata nell'ambito dei Sistemi di gestione e controllo (Si.Ge.Co) del Programma, contribuisce a garantire il perseguimento, nella realizzazione degli interventi previsti, del principio comunitario della "sana gestione finanziaria dei Fondi".

Rispetto alle impostazioni esistenti nelle precedenti Programmazioni FSE, sono presenti quindi alcune rilevanti novità, tra le quali si segnalano:

- l'accentramento delle funzioni di **programmazione e indirizzo strategico** a livello regionale in grado al contempo di definire le linee di intervento a livello territoriale;
- la riduzione del numero degli **Organismi Intermedi**, limitandone la presenza solo nei casi in cui l'attribuzione di funzioni dell'AdG sia riferita a soggetti esterni all'amministrazione regionale;
- l'articolazione operativa dell'Autorità di Gestione in **Responsabili di attività (RdA)** che, per competenza, programmano le azioni del POR FSE 2014-2020 e ne gestiscono parte delle risorse attraverso:
 - le proprie strutture (Settori regionali, con i quali gli RdA sostanzialmente coincidono);
 - enti/uffici esterni all'amministrazione regionale che, mediante convenzioni bilaterali, saranno individuati quali Organismi Intermedi per lo svolgimento di determinati compiti delegati dall'Autorità di Gestione/RdA. Gli Organismi Intermedi per la programmazione 2014-2020 saranno tre e nello specifico:
 - Azienda Regionale per il Diritto allo Studio Universitario (ARDSU);
 - Sviluppo Toscana;
 - Agenzia Regionale Toscana per l'Impiego (ARTI).
 - Uffici territoriali interni all'amministrazione regionale collocati sul territorio create in seguito del trasferimento alla Regione delle competenze svolte dalle province.

Il sistema di **governance** della programmazione comunitaria ha visto l'attuazione di una fase di transizione – in parte ancora non conclusa - necessaria per la definizione del processo normativo che ha investito ambiti istituzionali di interesse per le materie della formazione e del lavoro.

In primo luogo, in seguito alla Legge 56/2014 "Disposizioni sulle città metropolitane, sulle province, sulle unioni e fusioni di comuni" (cd. *Legge Delrio*), a livello regionale è stato effettuato un processo di riorganizzazione che ha riguardato la distribuzione delle competenze e del relativo personale tra regione e province¹. In particolare, le competenze relative alla formazione professionale sono state attribuite alla regione, e ciò ha comportato l'esigenza di predisporre una nuova e diversa cornice organizzativa.

Inoltre, si è svolta una complessa attività di riordino istituzionale e amministrativo nazionale e regionale in tema di "lavoro", che, ha portato all'istituzione dell'Agenzia Nazionale per le Politiche Attive del Lavoro (ANPAL), e alla costituzione con legge regionale n.59/2014, della Agenzia regionale per il lavoro.

¹ La LR 22/2015 ha disposto il riordino di funzioni esercitate dalle province e dalla Città metropolitana di Firenze. In particolare, sono state oggetto di trasferimento alla Regione, le seguenti: funzioni in materia di orientamento e formazione professionale, compresa la formazione e qualificazione professionale degli operatori turistici.

In base a quanto disposto dalla LR 82/2015, la Regione Toscana ha assunto, a partire dal 2016, oltre alle funzioni di programmazione, le funzioni di gestione delle politiche attive del lavoro e la responsabilità dei centri per l'impiego (come previsto dal decreto 150/2015) e, con l'approvazione della Legge regionale 28/2018, ha concretamente dato avvio al funzionamento dell'agenzia, denominata ARTI (Agenzia Regionale Toscana per l'Impiego)².

A livello organizzativo, per quanto qui di interesse, il processo si è concluso mediante alcuni atti tesi al riassetto delle strutture che fanno riferimento alla Direzione Istruzione e Formazione (D.D. 6301/15, D.D. 6443/15, D.D. 606/16) ed alla istituzione e relativa strutturazione della Direzione Lavoro a cui sono confluite le funzioni di servizi e politiche attive e passive del lavoro (DGR 30/2016 e D.D. 685/2016). Si riporta di seguito la rappresentazione grafica del **modello di governance** sin qui delineato.

² La Regione, attraverso l'Agenzia Regionale Toscana per l'Impiego che gestisce i centri per l'impiego, svolge in forma integrata le attività previste dall'articolo 18 del d.lgs. 150/2015, nei confronti dei disoccupati e dei lavoratori beneficiari di strumenti di sostegno al reddito in costanza di rapporto di lavoro e a rischio di disoccupazione.

REGIONE TOSCANA - PROGRAMMA OPERATIVO FSE 2014-20

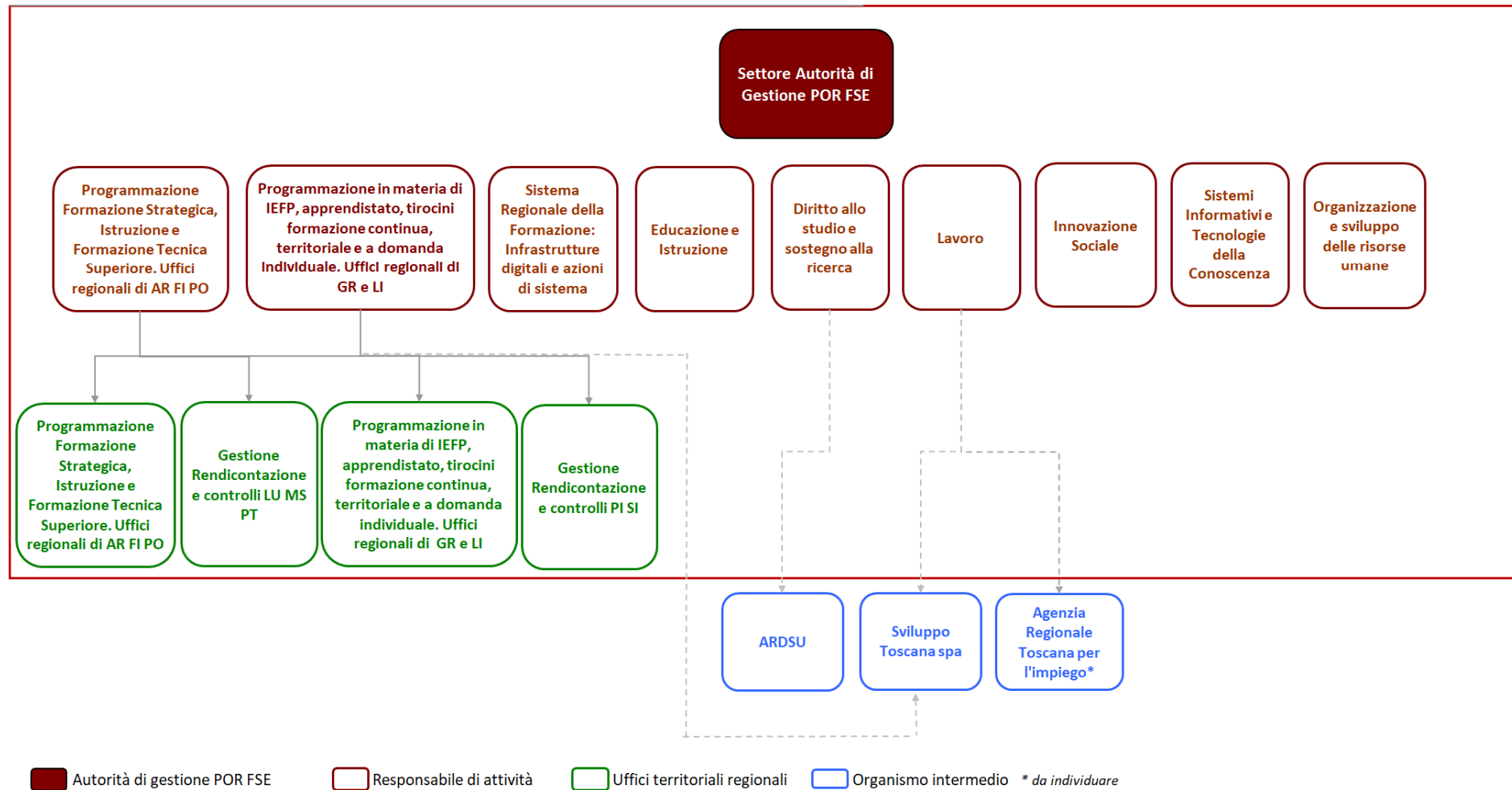

Con riguardo al ruolo degli **Organismi intermedi**, si può delineare la seguente situazione, naturalmente suscettibile di variazioni nel corso della programmazione attuativa (le quali saranno in tal caso confermate negli accordi formali tra Autorità di Gestione e singolo Organismo intermedio, nonché riportate nel presente documento).

1. All'**Azienda Regionale per il Diritto allo Studio Universitario (ARDSU)** è affidata la realizzazione di tre linee di intervento: l'Orientamento verso l'università, nella scelta dei corsi post laurea e all'uscita dall'università (attività C.2.1.1.a), i Tirocini curriculari (attività C.2.1.2.c) e i Voucher per frequenza di corsi post laurea in Italia (attività C.2.1.3.c). A tal fine, come evidenziato nella Tabella 7.13, sono ad essa assegnati complessivamente circa 3,7 meuro. L'Ardsu programmerà e gestirà gli interventi e i relativi fondi in autonomia, ma dovrà attenersi alle linee di indirizzo e di attuazione che le verranno fornite dal RdA di riferimento, cioè il Settore Diritto allo studio universitario e sostegno alla ricerca.
2. Diversamente dal precedente Organismo intermedio, **Sviluppo Toscana** non dispone di una specifica assegnazione finanziaria e non effettua attività di programmazione degli interventi. Il suo compito è quello di supportare, in particolar modo attraverso l'assunzione di funzioni di *gestione e rendicontazione-controllo-pagamento* degli interventi, il RdA *Settore Lavoro* (di cui ha svolto attività in riferimento agli avvisi sugli incentivi all'occupazione approvati dal 2014 al 2017 e per l'avviso sui lavori di pubblica utilità approvato nel 2015), ed il *Settore Programmazione in materia di IEFP, apprendistato, tirocini, formazione continua, territoriale e individuale*. *Uffici regionali di Grosseto e Livorno* (limitatamente ai tirocini in praticantato, attività svolta per gli avvisi approvati dal 2014 al 2016 cui ne è affidata la responsabilità).
3. L'**Agenzia Regionale Toscana per l'impiego (ARTI)**, istituita con Legge Regionale n.28 del 08 giugno 2018. Al momento della redazione della presente versione del PAD 2014-20 sono in corso di definizione le funzioni che dovrà assumere come Organismo Intermedio.

3. RIPARTIZIONE FINANZIARIA COMPLESSIVA E DI DETTAGLIO

La dotazione complessiva del POR FSE 2014-20 della Regione Toscana ammonta a **732.963.216** Euro. Il 6% di tale importo, **43.977.792** Euro in coerenza con quanto disposto dagli articoli 20 e 21 del Regolamento (UE) n. 1303/2013, è tuttavia sottoposto, per entrare nella piena disponibilità regionale, alla verifica nel corso del 2019, del raggiungimento di alcuni target da conseguire entro il 2018.

Regolamento (UE) 1303/13

Articolo 20, c. 1. Riserva di efficacia dell'attuazione

Il 6 % delle risorse destinate al FESR, al FSE e al Fondo di coesione, a titolo dell'obiettivo Investimenti in favore della crescita e dell'occupazione di cui all'articolo 89, paragrafo 2, lettera a), del presente regolamento, nonché al FEASR e alle misure finanziate a titolo di gestione concorrente conformemente al regolamento FEAMP, costituisce una riserva di efficacia dell'attuazione che è stabilita nell'accordo e nei programmi di partenariato ed è destinata a priorità specifiche conformemente all'articolo 22 del presente regolamento.

Articolo 21, c. 2. Verifica di efficacia dell'attuazione

La verifica dell'efficacia dell'attuazione esamina il conseguimento dei target intermedi dei programmi a livello delle priorità, sulla base delle informazioni e delle valutazioni fornite nella relazione annuale sullo stato di attuazione presentata dagli Stati membri nel 2019.

Lo sviluppo del *performance framework* è avvenuto in coerenza con le previsioni regolamentari, le indicazioni tecniche pervenute dalla Commissione Europea, e con quanto contenuto nell'Accordo di Partenariato. In tal senso, il Programma Operativo ha individuato per ciascun Asse i target in relazione a un indicatore finanziario (riguardante l'importo totale delle spese ammissibili, contabilizzato nel sistema contabile dell'Autorità di Certificazione, e da questa certificato) e ad uno o più indicatori di output, espressione delle policy prevalenti da perseguire, quindi strettamente collegati al conseguimento del pertinente obiettivo specifico, e che si riferiscono ad azioni che rappresentano almeno il 50% della dotazione finanziaria dell'Asse.

Con l'eccezione dell'Asse relativo all'Assistenza tecnica, al quale la riserva di efficacia non si applica, ogni Asse contribuisce, nella sua declinazione operativa in Priorità di investimento, Obiettivo specifico, Azione e Attività, al conseguimento della stessa. In particolare, ogni linea di intervento è chiamata a raggiungere un dato livello di efficienza finanziaria, mentre solo alcune saranno coinvolte nel realizzare uno specifico livello di attuazione (solitamente, interventi conclusi con relativi destinatari raggiunti e formati).

Ne discende che ai soggetti responsabili (RdA e OI) delle specifiche attività è assegnato il compito di porre in essere le adeguate modalità di attuazione per il conseguimento dello scopo prefisso dalla Regione Toscana.

Tutto ciò comporta che, come indicato nelle successive Table 1 e 2 (la prima opera una suddivisione per Assi prioritari, la seconda per annualità), è prevista una suddivisione dell'importo complessivo in **Dotazione principale** (quella immediatamente utilizzabile per la realizzazione degli interventi) e **Riserva di efficacia**.

Le Table 3 e 4 evidenziano quindi la Ripartizione per Asse e Annualità delle due dotazioni. In particolare, la dotazione principale diventa l'ambito di riferimento nella descrizione di tutte le successive assegnazioni finanziarie previste nel presente documento, in attesa del futuro

auspicato conseguimento della ulteriore dotazione (riserva di efficacia).

Nella Tabella 5 è rappresentata l'intera struttura della programmazione attuativa, con la puntuale indicazione dell'assegnazione finanziaria complessiva, principale e di efficacia fino al livello della singola Attività.

Le attività *evidenziate* sono quelle i cui risultati fisici sono rilevanti ai fini del conseguimento della riserva di efficacia.

Le Tabelle 6 e 7 svolgono la stessa funzione, cioè la ripartizione di dettaglio dotazione principale per competenza e, rispettivamente, per ambiti di intervento e annualità. Successivamente, le tabelle 7.1 - 7.13 mostrano il dettaglio per attività della assegnazione finanziaria per competenza e annualità.

Si evidenzia che nell'istituzione degli atti di impegno e spesa delle risorse pubbliche ad essi assegnate, i soggetti responsabili sono tenuti ad utilizzare le seguenti percentuali di cofinanziamento:

Per tutti gli Assi escluso l'Asse E - Assistenza Tecnica:

- Quota di cofinanziamento FSE: 50,00%
- Quota di cofinanziamento statale: 34,33%
- Quota di cofinanziamento regionale: 15,67%

Per l'Asse E - Assistenza Tecnica:

- Quota di cofinanziamento FSE: 50,00%
- Quota di cofinanziamento statale: 50,00%

Per motivi di quadratura contabile con i tassi di cofinanziamento del piano finanziario del settennio, sono leggermente modificate le percentuali di cofinanziamento per la scheda A.2.1.3.B (Asse A):

- Quota di cofinanziamento FSE: 50,00%
- Quota di cofinanziamento statale: 34,36%
- Quota di cofinanziamento regionale: 15,64%

In merito alle risorse di Assistenza tecnica, le cui attività, con l'eccezione delle attività E.1.1.1.B, E.1.1.1.F, E.1.1.1.G e E.1.1.1.H, E.1.1.1.I, sono in capo all'Autorità di Gestione, è stata prevista, in accordo con l'Autorità di Audit e con l'Autorità di certificazione, una procedura ad hoc, che consente, in seguito a specifica autorizzazione dell'AdG, di utilizzare risorse finanziarie da parte degli RdA e dell'AdA.

Relativamente alle priorità territoriali i singoli RdA nella programmazione delle risorse assegnate, coerentemente con gli obiettivi e le azioni descritti nelle schede attività, daranno seguito a quanto previsto dal POR e dai criteri di selezione delle operazioni in materia di supporto all'attuazione della strategia regionale per le aree urbane e per le aree interne attraverso la previsione di **riserve finanziarie dedicate o criteri di priorità** nella selezione di progetti che possono generare impatti sul conseguimento degli obiettivi assunti in tema di aree interne e sviluppo urbano sostenibile.

Per quanto concerne lo sviluppo urbano, due sono in particolare gli interventi individuati nel POR:

- implementazione di buoni servizio anche in ottica di conciliazione dei tempi di vita e di lavoro, per favorire l'accesso dei nuclei familiari alla rete dei servizi socioeducativi e a ciclo diurno e per favorire l'incremento di qualità dei servizi sia in termini di prestazioni erogate che di estensione delle fasce orarie e di integrazione della filiera;
- implementazione di buoni servizio per favorire l'accesso dei nuclei familiari alla rete dei servizi sociosanitari domiciliari e a ciclo diurno, e per favorire l'incremento di qualità dei servizi sia in

REGIONE TOSCANA - PROGRAMMA OPERATIVO FSE 2014-20

termini di prestazioni erogate che di estensione delle fasce orarie e di integrazione della filiera, promozione dell'occupazione regolare.

In merito si ricorda che nel POR è prevista l'allocazione dello 0,7% della dotazione finanziaria complessiva attraverso interventi che insistono sulle aree urbane e dell'1% per l'attuazione della strategia per le aree interne.

La Regione Toscana ha proceduto all'avvio della nuova programmazione comunitaria sin dalla data di ammissibilità della spesa (1 gennaio 2014) anche in assenza dell'approvazione del POR FSE 2014/2020, attraverso un'anticipazione di risorse regionali per circa 34 milioni di euro, come stabilito nella Decisione n. 3 del 17/03/2014 e autorizzato dall'art. 71 della Legge regionale 57/2013 (Legge Finanziaria per l'anno 2014) sul Bilancio di previsione 2014. Sul Bilancio di previsione 2015 sono poi stati aggiunti altri 6 milioni di euro come anticipazione.

Questo al fine di garantire una immediata attuazione dei programmi operativi e per assicurare continuità con la passata fase di programmazione 2007/2013.

Il criterio di riparto annuale della quota di anticipazione sugli Assi A, B e C, è stato il seguente:

- circa € 34mil. Asse A: 40% anno di riparto 2014 + anno di riparto 2015, 30% 2016 e 30% anno 2017;
- € 2mil. Asse B: 40% anno di riparto 2015, 30% anno di riparto 2016 e 30% anno 2017;
- circa € 4mil. Asse C: 40% anno di riparto 2014 + anno di riparto 2015, 30% anno 2016 e 30% anno 2017.

Prospetto di riepilogo della ripartizione annuale delle risorse in anticipazione

Risorse finanziarie	Asse	Annualità	Percentuale
~34Meuro	A - Occupazione	2014+2015	40%
		2016	30%
		2017	30%
~2Meuro	B - Inclusione sociale e lotta alla povertà	2015	40%
		2016	30%
		2017	30%
~4Meuro	C - Istruzione e formazione	2014+2015	40%
		2016	30%
		2017	30%

REGIONE TOSCANA - PROGRAMMA OPERATIVO FSE 2014-20

Tabella 1 - Ripartizione per Asse, Fondo e Dotazione

Asse	Dotazione complessiva POR						Dotazione principale (finanziamento totale meno riserva di efficacia)					Riserva di efficacia				
	Quota FSE	Quota nazionale			Importo totale	%	Quota FSE	Quota nazionale			Importo totale	Quota FSE	Quota nazionale			Importo totale
		Totale	Stato	Regione				Totale	Stato	Regione			Totale	Stato	Regione	
Asse A - Occupazione	191.842.546	191.842.546	131.891.751	59.950.795	383.685.092	52,3	179.852.387	179.852.387	123.498.639	56.353.748	359.704.773	11.990.159	11.990.159	8.393.112	3.597.047	23.980.318
Asse B - Inclusione sociale e lotta alla povertà	76.940.138	76.940.138	52.896.345	24.043.793	153.880.276	21,0	72.131.379	72.131.379	49.530.213	22.601.166	144.262.759	4.808.759	4.808.759	3.366.131	1.442.628	9.617.517
Asse C - Istruzione e formazione	80.107.807	80.107.807	55.074.117	25.033.690	160.215.614	21,9	75.101.069	75.101.069	51.569.401	23.531.668	150.202.138	5.006.738	5.006.738	3.504.717	1.502.021	10.013.476
Asse D - Capacità istituzionale e amministrativa	2.931.853	2.931.853	2.015.649	916.204	5.863.706	0,8	2.748.613	2.748.613	1.887.381	861.232	5.497.226	183.240	183.240	128.268	54.972	366.481
Asse E - Assistenza tecnica	14.659.264	14.659.264	14.659.264	-	29.318.528	4,0	14.659.264	14.659.264	14.659.264	-	29.318.528	-	-	-	-	-
Totale	366.481.608	366.481.608	256.537.126	109.944.482	732.963.216	100,0	344.492.712	344.492.712	241.144.898	103.347.814	688.985.424	21.988.896	21.988.896	15.392.228	6.596.668	43.977.792

REGIONE TOSCANA - PROGRAMMA OPERATIVO FSE 2014-20

Tabella 2 - Ripartizione per Anno, Fondo e Dotazione

Anno	Dotazione complessiva POR					Dotazione principale (finanziamento totale meno riserva di efficacia)					Riserva di efficacia				
	Quota comunitaria FSE	Quota nazionale			Importo totale	Quota comunitaria FSE	Quota nazionale			Importo totale	Quota comunitaria FSE	Quota nazionale			Importo totale
		Totale	Stato	Regione			Totale	Stato	Regione			Totale	Stato	Regione	
2014	43.673.797	43.673.797	30.571.658	13.102.139	87.347.594	41.053.369	41.053.369	28.737.358	12.316.011	82.106.738	2.620.428	2.620.428	1.834.300	786.128	5.240.856
2015	46.321.696	46.321.696	32.425.187	13.896.509	92.643.392	43.542.394	43.542.394	30.479.676	13.062.718	87.084.788	2.779.302	2.779.302	1.945.511	833.791	5.558.604
2016	53.127.759	53.127.759	37.189.431	15.938.328	106.255.518	49.940.093	49.940.093	34.958.065	14.982.028	99.880.186	3.187.666	3.187.666	2.231.366	956.300	6.375.332
2017	54.191.038	54.191.038	37.933.726	16.257.312	108.382.076	50.939.576	50.939.576	35.657.703	15.281.873	101.879.152	3.251.462	3.251.462	2.276.023	975.439	6.502.924
2018	55.275.565	55.275.565	38.692.896	16.582.669	110.551.130	51.959.032	51.959.032	36.371.322	15.587.710	103.918.064	3.316.533	3.316.533	2.321.574	994.959	6.633.066
2019	56.381.762	56.381.762	39.467.233	16.914.529	112.763.524	52.998.855	52.998.855	37.099.199	15.899.656	105.997.710	3.382.907	3.382.907	2.368.034	1.014.873	6.765.814
2020	57.509.991	57.509.991	40.256.995	17.252.996	115.019.982	54.059.393	54.059.393	37.841.575	16.217.818	108.118.786	3.450.598	3.450.598	2.415.420	1.035.178	6.901.196
Totale	366.481.608	366.481.608	256.537.126	109.944.482	732.963.216	344.492.712	344.492.712	241.144.898	103.347.814	688.985.424	21.988.896	21.988.896	15.392.228	6.596.668	43.977.792

REGIONE TOSCANA - PROGRAMMA OPERATIVO FSE 2014-20

Tabella 3 - Ripartizione per Asse e Anno (Dotazione principale)

Asse	2014	2015	2016	2017	2018	2019	2020	Totale
Asse A - Occupazione	42.909.503	45.511.067	52.215.238	53.686.614	56.117.998	54.284.094	54.980.259	359.704.773
Asse B - Inclusione sociale e lotta alla povertà	16.377.675	17.370.636	19.922.909	20.357.368	21.023.355	23.368.455	25.842.361	144.262.759
Asse C - Istruzione e formazione	18.670.549	19.802.523	22.694.900	22.687.020	21.525.533	22.988.895	21.832.718	150.202.138
Asse D - Capacità istituzionale e amministrativa	655.107	694.826	796.917	812.866	829.134	845.726	862.650	5.497.226
Asse E - Assistenza tecnica	3.493.904	3.705.736	4.250.222	4.335.284	4.422.044	4.510.540	4.600.798	29.318.528
Totale	82.106.738	87.084.788	99.880.186	101.879.152	103.918.064	105.997.710	108.118.786	688.985.424

Tabella 4 - Ripartizione per Asse e Anno (Riserva di efficacia)

Asse	2014	2015	2016	2017	2018	2019	2020	Totale
Asse A - Occupazione	2.860.634	3.034.071	3.481.016	3.579.108	3.741.200	3.618.940	3.665.351	23.980.320
Asse B - Inclusione sociale e lotta alla povertà	1.091.845	1.158.042	1.328.194	1.357.158	1.401.557	1.557.897	1.722.824	9.617.518
Asse C - Istruzione e formazione	1.244.703	1.320.168	1.512.993	1.512.468	1.435.036	1.532.593	1.455.515	10.013.476
Asse D - Capacità istituzionale e amministrativa	43.674	46.323	53.129	54.190	55.273	56.383	57.507	366.478
Asse E - Assistenza tecnica	-	-	-	-	-	-	-	-
Totale	5.240.856	5.558.604	6.375.332	6.502.924	6.633.066	6.765.812	6.901.197	43.977.792

REGIONE TOSCANA - PROGRAMMA OPERATIVO FSE 2014-20

Tabella 5 - Ripartizione di dettaglio della dotazione principale per attività

Priorità	Obiettivo specifico	Azione POR	Codice	Attività	RdA/OI	%	VA Totale	VA Dotazione principale	VA Riserva efficacia
ASSE A - OCCUPAZIONE						52,0%	383.685.092	359.704.773	23.980.319
Priorità d'investimento A.1 (8.i) - Accesso all'occupazione per le persone in cerca di lavoro e inattive, compresi i disoccupati di lunga durata e le persone che si trovano ai margini del mercato del lavoro, nonché attraverso iniziative locali per l'occupazione e il sostegno alla mobilità professionale	Ob. Specifico A.1.1 - Ridurre il numero dei disoccupati di lunga durata e sostenere adeguatamente le persone a rischio di disoccupazione di lunga durata	A.1.1.1 - Incentivi all'assunzione ed altre misure di politica attiva, tra cui azioni di mobilità professionale, con particolare attenzione ai settori che offrono maggiori prospettive di crescita (prioritariamente nell'ambito di: green economy, blue economy, servizi alla persona, servizi socio-sanitari, valorizzazione del patrimonio culturale, ICT)	A.1.1.1.a	Incentivi all'assunzione e alla trasformazione dei contratti di lavoro verso forme stabili	Settore Lavoro	1,4%	9.938.227	9.317.088	621.139
		A.1.1.2 - Percorsi di sostegno alla creazione d'impresa e al lavoro autonomo, ivi compreso il trasferimento d'azienda (ricambio generazionale)	A.1.1.2.a	Percorsi e servizi integrati (orientamento, formazione, consulenza) per la creazione d'impresa e di lavoro autonomo	Settore Programmazione Formazione strategica e Istruzione e Formazione tecnica superiore. Uffici regionali di Arezzo, Firenze e Prato.	0,5%	3.331.114	3.122.919	208.195
			A.1.1.2.b	Voucher per il supporto alla creazione di percorsi imprenditoriali attraverso l'accesso a servizi di co-working	Settore Programmazione Formazione strategica e Istruzione e Formazione tecnica superiore. Uffici regionali di Arezzo, Firenze e Prato.	0,1%	732.963	687.153	45.810
		A.1.1.3 - Misure di politica attiva, con particolare attenzione ai settori che offrono maggiori prospettive di crescita (ad esempio nell'ambito di: green economy, blue economy, servizi alla persona, servizi socio-sanitari, valorizzazione del patrimonio culturale, ICT)	A.1.1.3.a	Interventi di informazione, orientamento e consulenza finalizzati all'occupabilità	Settore Lavoro	10,1%	74.362.939	69.715.256	4.647.683
		A.1.1.3.b	Lavori di pubblica utilità (LPU)	Settore Lavoro	0,3%	2.073.965	1.944.342	129.623	
TOTALE PI 8i						12,3%	90.439.208	84.786.758	5.652.450

REGIONE TOSCANA - PROGRAMMA OPERATIVO FSE 2014-20

Priorità	Obiettivo specifico	Azione POR	Codice	Attività	RdA/OI	%	VA Totale	VA Dotazione principale	VA Riserva efficacia
Priorità d'investimento A.2 (8.ii) - Integrazione sostenibile nel mercato del lavoro dei giovani, in particolare quelli che non svolgono attività lavorative, non seguono studi né formazioni, inclusi i giovani a rischio di esclusione sociale e i giovani delle comunità emarginate, anche attraverso l'attuazione della Garanzia per i Giovani	Ob. Specifico A.2.1 - Aumentare l'occupazione dei giovani	A.2.1.1 - Creazione e rafforzamento di punti di contatto per il profiling, l'accompagnamento al lavoro, l'orientamento, il bilancio di competenze e l'inserimento in percorsi di formazione ed inserimento lavorativo anche per i NEET	A.2.1.1.a	Interventi di informazione, orientamento e consulenza finalizzati all'occupabilità	Settore Lavoro	5,3%	38.545.901	36.136.782	2.409.119
		A.2.1.2 - Percorsi di sostegno (servizi di accompagnamento e/o incentivi) alla creazione d'impresa e al lavoro autonomo, ivi compreso il trasferimento d'azienda (ricambio generazionale)	A.2.1.2.a	Percorsi e servizi integrati (orientamento, formazione, consulenza) per la creazione d'impresa e di lavoro autonomo	Settore Programmazione Formazione strategica e Istruzione e Formazione tecnica superiore. Uffici regionali di Arezzo, Firenze e Prato.	0,5%	3.662.720	3.433.800	228.920
		A.2.1.3 - Misure di politica attiva, tra le quali l'apprendistato, incentivi all'assunzione, tirocini e altre misure di integrazione istruzione/formazione/lavoro, azioni di mobilità professionale, con particolare attenzione ai settori che offrono maggiori prospettive di crescita (prioritariamente nell'ambito di: green economy, blue economy, servizi alla persona, servizi socio-sanitari, valorizzazione del patrimonio culturale, ICT)	A.2.1.3.a	Tirocini di orientamento e formazione, inserimento e reinserimento, praticantato	Programmazione in materia di lefp, Apprendistato, Tirocini, Formazione Continua, Territoriale e Individuale. Uffici Regionali di Grosseto e Livorno	8,2%	60.000.000	56.250.000	3.750.000
			A.2.1.3.b	Servizio civile	Settore Innovazione Sociale	6,9%	50.437.427	47.285.088	3.152.339
			A.2.1.3.c	Percorsi di formazione per i giovani assunti con contratto di apprendistato professionalizzante	Programmazione in materia di lefp, Apprendistato, Tirocini, Formazione Continua, Territoriale e Individuale. Uffici Regionali di Grosseto e Livorno	0,0%	207.018	194.079	12.939

REGIONE TOSCANA - PROGRAMMA OPERATIVO FSE 2014-20

Priorità	Obiettivo specifico	Azione POR	Codice	Attività	RdA/OI	%	VA Totale	VA Dotazione principale	VA Riserva efficacia
			A.2.1.3.d	Misure di integrazione istruzione/formazione/lavoro, (anche impresa formativa simulata) campagne informative e servizi a supporto delle imprese, degli Organismi Formativi, delle scuole e dei soggetti del mercato del lavoro interessati a vario titolo nell'attuazione del Sistema Duale, finalizzati all'attivazione di contratti di apprendistato in duale	Programmazione in materia di lefp, Apprendistato, Tirocini, Formazione Continua, Territoriale e Individuale. Uffici Regionali di Grosseto e Livorno	0,6%	4.266.667	4.000.000	266.667
			A.2.1.3.f	Tirocini di orientamento e formazione: incentivi all'assunzione	Programmazione in materia di lefp, Apprendistato, Tirocini, Formazione Continua, Territoriale e Individuale. Uffici Regionali di Grosseto e Livorno	0,3%	2.328.533	2.183.000	145.533
		A.2.1.4 - Percorsi formativi di IFP, accompagnati da azioni di comunicazione e di adeguamento dell'offerta in coerenza con le direttrici di sviluppo economico e imprenditoriale dei territori per aumentarne l'attrattività	A.2.1.4.a	Percorsi IEFP	Programmazione in materia di lefp, Apprendistato, Tirocini, Formazione Continua, Territoriale e Individuale. Uffici Regionali di Grosseto e Livorno	6,2%	45.206.233	42.380.843	2.825.390
		A.2.1.5 - Stage (anche transnazionali), attività di laboratorio, metodologie di alternanza scuola lavoro per migliorare le transizioni istruzione/formazione/lavoro	A.2.1.5.a	Alternanza scuola-lavoro	Settore Programmazione Formazione strategica e Istruzione e Formazione tecnica superiore. Uffici regionali di Arezzo, Firenze e Prato.	0,7%	5.202.938	4.877.754	325.184

REGIONE TOSCANA - PROGRAMMA OPERATIVO FSE 2014-20

Priorità	Obiettivo specifico	Azione POR	Codice	Attività	RdA/OI	%	VA Totale	VA Dotazione principale	VA Riserva efficacia
			A.2.1.5.b	Stage transnazionali per migliorare le transizioni istruzione/formazione/lavoro e favorire lo sviluppo delle soft skills	Programmazione in materia di lefp, Apprendistato, Tirocini, Formazione Continua, Territoriale e Individuale. Uffici Regionali di Grosseto e Livorno	0,1%	1.066.667	1.000.000	66.667
		A.2.1.6 - Percorsi di formazione per i giovani assunti con contratto di apprendistato per la qualifica e il diploma professionale, preceduti e corredati da campagne informative e servizi a supporto delle imprese	A.2.1.6.a	Percorsi di formazione per i giovani assunti con contratto di apprendistato per la qualifica e il diploma professionale.	Programmazione in materia di lefp, Apprendistato, Tirocini, Formazione Continua, Territoriale e Individuale. Uffici Regionali di Grosseto e Livorno	0,0%	300.000	281.250	18.750
		A.2.1.7 - Percorsi di apprendistato di alta formazione e ricerca e campagne informative per la promozione dello stesso tra i giovani e altre forme di alternanza fra alta formazione, lavoro e ricerca	A.2.1.7.a	Assegni di ricerca e altre forme di alternanza fra alta formazione, lavoro e ricerca	Settore Diritto allo Studio Universitario e Sostegno alla Ricerca	2,0%	14.659.264	13.743.060	916.204
		A.2.1.8 - Partecipazione a percorsi di ITS connessi con i fabbisogni espressi dal tessuto produttivo	A.2.1.8.a	Percorsi ITS	Settore Programmazione Formazione strategica e Istruzione e Formazione tecnica superiore. Uffici regionali di Arezzo, Firenze e Prato.	3,0%	22.063.110	20.684.166	1.378.944
TOTALE PI 8ii						33,8%	247.946.478	232.449.822	15.496.656

REGIONE TOSCANA - PROGRAMMA OPERATIVO FSE 2014-20

Priorità	Obiettivo specifico	Azione POR	Codice	Attività	RdA/OI	%	VA Totale	VA Dotazione principale	VA Riserva efficacia
Priorità d'investimento A.3 (8.iv) - Uguaglianza tra uomini e donne in tutti i settori, incluso l'accesso all'occupazione e alla progressione della carriera, la conciliazione della vita professionale con la vita privata e la promozione della parità di retribuzione per uno stesso lavoro o un lavoro di pari valore	Ob. Specifico A.3.1 - Aumentare l'occupazione femminile	A.3.1.1 - Incentivi all'assunzione ed altre misure di politica attiva, tra cui azioni di mobilità professionale, con particolare attenzione ai settori che offrono maggiori prospettive di crescita (prioritariamente nell'ambito di: green economy, blue economy, servizi alla persona, servizi socio-sanitari, valorizzazione del patrimonio culturale, ICT)	A.3.1.1.a	Incentivi all'assunzione donne	Settore Lavoro	1,0%	7.329.632	6.871.530	458.102
TOTALE PI 8iv						1,0%	7.329.632	6.871.530	458.102
Priorità d'investimento A.4 (8.v) - Adattamento dei lavoratori, delle imprese e degli imprenditori ai cambiamenti	Ob. Specifico A.4.1 - Favorire la permanenza al lavoro e la ricollocazione dei lavoratori coinvolti in situazioni di crisi (settoriali e di grandi aziende)	A.4.1.1 - Azioni integrate di politiche attive e politiche passive, tra cui azioni di riqualificazione e di outplacement dei lavoratori coinvolti in situazioni di crisi collegate a piani di riconversione e ristrutturazione aziendale	A.4.1.1.a	Azioni di riqualificazione e di outplacement dei lavoratori coinvolti in situazioni di crisi collegate a piani di riconversione e ristrutturazione aziendale	Programmazione in materia di lefp, Apprendistato, Tirocini, Formazione Continua, Territoriale e Individuale. Uffici Regionali di Grosseto e Livorno	1,6%	12.019.540	11.268.319	751.221
			A.4.1.1.b	Azioni di formazione continua rivolte ai professionisti e agli imprenditori per sostenere l'adattabilità delle pmi (anche per favorire passaggi generazionali)	Programmazione in materia di lefp, Apprendistato, Tirocini, Formazione Continua, Territoriale e Individuale. Uffici Regionali di Grosseto e Livorno	1,5%	10.994.448	10.307.295	687.153
			A.4.1.1.c	Interventi di formazione a favore degli occupati (lavoratori e imprenditori) nell'area R&S e innovazione tecnologica	Settore Programmazione Formazione strategica e Istruzione e Formazione tecnica superiore. Uffici regionali di Arezzo, Firenze e Prato.	0,5%	3.961.338	3.713.754	247.584

REGIONE TOSCANA - PROGRAMMA OPERATIVO FSE 2014-20

Priorità	Obiettivo specifico	Azione POR	Codice	Attività	RdA/OI	%	VA Totale	VA Dotazione principale	VA Riserva efficacia
			A.4.1.1.d	Servizi e di azioni di empowerment finalizzate a rafforzare i percorsi di professionalizzazione e stabilizzazione professionale ed occupazionale dei lavoratori	Settore Lavoro	0,5%	3.664.816	3.435.765	229.051
TOTALE PI 8v						4,2%	30.640.142	28.725.133	1.915.009
Priorità d'investimento A.5 (8.vii) - Modernizzazione delle istituzioni del mercato del lavoro, come i servizi pubblici e privati di promozione dell'occupazione, migliorando il soddisfacimento delle esigenze del mercato del lavoro, anche attraverso azioni che migliorino la mobilità professionale transnazionale, nonché attraverso programmi di mobilità e una migliore cooperazione tra le istituzioni e i soggetti interessati	Ob. Specifico A.5.1 - Migliorare l'efficacia e la qualità dei servizi per il lavoro	A.5.1.1 - Integrazione e consolidamento della rete Eures all'interno dei servizi per il lavoro e azioni integrate per la mobilità transnazionale e nazionale	A.5.1.1.a	Borse di mobilità professionali	Settore Lavoro	0,4%	2.956.299	2.771.530	184.769
		A.5.1.2 - Azioni di comunicazione e di animazione territoriale relative alla disponibilità dell'offerta dei servizi	A.5.1.2.a	Campagne informative	Settore Lavoro	0,3%	2.133.333	2.000.000	133.333
		A.5.1.3 - Attività di monitoraggio e valutazione delle prestazioni dei servizi, con riferimento particolare all'introduzione ed applicazione dei LEP e degli standard di servizio (anche con declinazione territoriale)	A.5.1.3.a	Attività di monitoraggio e valutazione delle prestazioni e dei servizi per il rafforzamento del mercato del lavoro e della promozione della occupabilità	Settore Lavoro	0,3%	2.240.000	2.100.000	140.000
		TOTALE PI 8vii						0,7%	7.329.632

REGIONE TOSCANA - PROGRAMMA OPERATIVO FSE 2014-20

Priorità	Obiettivo specifico	Azione POR	Codice	Attività	RdA/OI	%	VA Totale	VA Dotazione principale	VA Riserva efficacia
ASSE B - INCLUSIONE SOCIALE E LOTTA ALLA POVERTA'						21,0%	153.880.276	144.262.759	9.617.517
Priorità d'investimento B.1 (9.i) - Inclusione attiva, anche per promuovere le pari opportunità e la partecipazione attiva, e migliorare l'occupabilità	Ob. Specifico B.1.1 - Incremento dell'occupabilità e della partecipazione al mercato del lavoro delle persone maggiormente vulnerabili	B.1.1.1 - Interventi di presa in carico multi professionale, finalizzati all'inclusione lavorativa delle persone con disabilità attraverso la definizione di progetti personalizzati. Promozione della diffusione e personalizzazione del modello ICF (International Classification of Functioning, Disability and Health) su scala territoriale. Interventi di politica attiva specificamente rivolti alle persone con disabilità	B.1.1.1.a	Inserimento soggetti disabili	Settore Innovazione Sociale	4,1%	30.324.818	28.429.517	1.895.301
		B.1.1.2 - Interventi di presa in carico multi professionale finalizzati all'inclusione lavorativa di persone maggiormente vulnerabili e a rischio di discriminazione e in generale alle persone che per diversi motivi sono presi in carico dai servizi sociali: percorsi di empowerment (ad es. interventi di recupero delle competenze di base rivolti a tossicodipendenti, detenuti etc.), misure per l'attivazione e accompagnamento di percorsi imprenditoriali, anche in forma cooperativa (es. accesso al credito, fondi di garanzia, microcredito d'impresa, forme di tutoraggio, anche alla pari)	B.1.1.2.a	Inserimento soggetti svantaggiati	Settore Innovazione Sociale	3,0%	21.885.591	20.517.742	1.367.849
		B.1.1.2.b	Sostegno alle imprese che occupano soggetti vulnerabili	Settore Innovazione Sociale	1,1%	7.892.575	7.399.289	493.286	

REGIONE TOSCANA - PROGRAMMA OPERATIVO FSE 2014-20

Priorità	Obiettivo specifico	Azione POR	Codice	Attività	RdA/OI	%	VA Totale	VA Dotazione principale	VA Riserva efficacia
		B.1.1.3 - Sostegno alle imprese per progetti integrati per l'assunzione , l'adattamento degli ambienti di lavoro, la valorizzazione delle diversità nei luoghi di lavoro (informazione e sensibilizzazione alle diversità, adozione di carte per le pari opportunità, codici di condotta, introduzione della figura del diversity manager, gestione del percorso lavorativo dei lavoratori con disabilità, etc.). Sviluppo e diffusione delle tecnologie assistite finalizzate all'inserimento lavorativo delle persone con disabilità	B.1.1.3.a	Incentivi all'occupazione disabili e interventi di presa in carico multi professionale, finalizzati all'inclusione lavorativa delle persone con disabilità	Settore Lavoro	0,8%	5.863.706	5.497.224	366.482
TOTALE PI 9i						9,0%	65.966.690	61.843.772	4.122.918
Priorità d'investimento B.2 (9.iv) - Miglioramento dell'accesso a servizi accessibili, sostenibili e di qualità, compresi servizi sociali e cure sanitarie d'interesse generale	Ob. Specifico B.2.1 - Aumento/consolidamento/qualificazione dei servizi di cura socio-educativi rivolti ai bambini e dei servizi di cura rivolti a persone con limitazioni dell'autonomia	B.2.1.1 - Implementazione di buoni servizio (anche in ottica di conciliazione dei tempi di vita e di lavoro, per favorire l'accesso dei nuclei familiari alla rete dei servizi socioeducativi e a ciclo diurno e per favorire l'incremento di qualità dei servizi sia in termini di prestazioni erogate che di estensione delle fasce orarie e di integrazione della filiera)	B.2.1.1.a	Sostegno alla domanda di servizi per la prima infanzia e di servizi socioeducativi anche nei periodi di sospensione delle attività educative e scolastiche	Settore Educazione e Istruzione	0,9%	6.776.740	6.353.194	423.546
		B.2.1.2 - Sostegno a forme di erogazione e fruizione flessibile dei servizi per la prima infanzia, tra i quali nidi familiari, spazi gioco, centri per bambini e genitori, micronidi estivi anche in riferimento ad orari e periodi di apertura (nel rispetto degli standard fissati per tali servizi)	B.2.1.2.a	Sostegno a forme di erogazione e fruizione dei servizi per la prima infanzia	Settore Educazione e Istruzione	6,1%	44.770.154	41.972.019	2.798.135

REGIONE TOSCANA - PROGRAMMA OPERATIVO FSE 2014-20

Priorità	Obiettivo specifico	Azione POR	Codice	Attività	RdA/OI	%	VA Totale	VA Dotazione principale	VA Riserva efficacia
		B.2.1.3 - Implementazione di buoni servizio [per favorire l'accesso dei nuclei familiari alla rete dei servizi sociosanitari domiciliari e a ciclo diurno, e per favorire l'incremento di qualità dei servizi sia in termini di prestazioni erogate che di estensione delle fasce orarie e di integrazione della filiera], promozione dell'occupazione regolare	B.2.1.3.a	Sostegno alle famiglie per l'accesso ai servizi di cura rivolti a persone con limitazioni dell'autonomia	Settore Innovazione Sociale	4,5%	32.983.345	30.921.886	2.061.459
		B.2.1.4 - Formazione degli assistenti familiari e creazione di registri di accreditamento e di albi di fornitori di servizi di cura rivolti alle persone anziane e/o non autosufficienti	B.2.1.4.a	Intermediazione, orientamento e formazione nell'ambito dei servizi di cura	Settore Innovazione Sociale	0,5%	3.383.347	3.171.888	211.459
TOTALE PI 9iv						12,0%	87.913.586	82.418.987	5.494.599
ASSE C - ISTRUZIONE E FORMAZIONE						21,9%	160.215.614	150.202.138	10.013.476
Priorità d'investimento C.1 (10.i) - Ridurre e prevenire l'abbandono scolastico precoce e promuovere l'uguaglianza di accesso a una istruzione prescolare, primaria e secondaria di buona qualità, inclusi i percorsi di istruzione formale, non formale e informale, che consentano di riprendere l'istruzione e la formazione	Ob. Specifico C.1.1 - Riduzione del fallimento formativo precoce e della dispersione scolastica e formativa	C.1.1.1 - Azioni di orientamento, di continuità e di sostegno alle scelte dei percorsi formativi	C.1.1.1.a	Orientamento scolastico	Settore Educazione e Istruzione	0,7%	4.789.547	4.490.200	299.347
			C.1.1.1.b	Anagrafe Educazione e Istruzione per il monitoraggio della dispersione scolastica	Sistemi informativi e tecnologie della conoscenza	0,3%	2.496.000	2.340.000	156.000
		C.1.1.2 - Formazione di docenti e formatori anche su approcci e metodologie innovative per il contrasto alla dispersione scolastica e per l'efficace integrazione di target specifici nella vita scolastica	C.1.1.2.a	Formazione operatori della scuola	Settore Educazione e Istruzione	0,0%	44.085	41.330	2.755
TOTALE PI 10i						1,0%	7.329.632	6.871.530	458.102

REGIONE TOSCANA - PROGRAMMA OPERATIVO FSE 2014-20

Priorità	Obiettivo specifico	Azione POR	Codice	Attività	RdA/OI	%	VA Totale	VA Dotazione principale	VA Riserva efficacia
Priorità d'investimento C.2 (10.ii) - Migliorare la qualità e l'efficacia dell'istruzione superiore e di livello equivalente e l'accesso alla stessa, al fine di aumentare la partecipazione e i tassi di riuscita specie per i gruppi svantaggiati	Ob. Specifico C.2.1 - Innalzamento dei livelli di competenze, di partecipazione e di successo formativo nell'istruzione universitaria e/o equivalente	C.2.1.1 - Azioni di raccordo tra scuole e istituti di istruzione universitaria o equivalente per corsi preparatori di orientamento all'iscrizione all'istruzione universitaria o equivalente, anche in rapporto alle esigenze del mondo del lavoro	C.2.1.1.a	Orientamento verso l'università, nella scelta dei corsi post laurea e all'uscita dall'università	Ardsu	0,2%	1.465.927	1.374.307	91.620
		C.2.1.2 - Azioni per il rafforzamento dei percorsi di istruzione universitaria o equivalente, come orientamento, tirocini, work experience e azioni di mobilità nazionale e transnazionale volti a promuovere il raccordo fra l'istruzione terziaria e il sistema produttivo	C.2.1.2.a	Percorsi di alta formazione e ricerca (AFR): composti da periodi di formazione post laurea all'estero seguiti da periodi di ricerca presso università, centri di ricerca e imprese	Settore Diritto allo Studio Universitario e Sostegno alla Ricerca	0,8%	5.863.706	5.497.224	366.482
			C.2.1.2.b	Orientamento in uscita	Settore Diritto allo Studio Universitario e Sostegno alla Ricerca	0,2%	1.531.483	1.435.765	95.718
			C.2.1.2.c	Tirocini curriculari, altre work experience e stage formativi	Ardsu	0,1%	1.052.964	987.154	65.810
		C.2.1.3 - Azioni per il rafforzamento dei percorsi di istruzione universitaria o equivalente post-lauream, volte a promuovere il raccordo tra istruzione terziaria, il sistema produttivo, gli istituti di ricerca, con particolare riferimento ai dottorati in collaborazione con le imprese e/o enti di ricerca in ambiti scientifici coerenti con le linee strategiche del PNR e della Smart specialisation regionale	C.2.1.3.a	Corsi di laurea e post laurea organizzati in rete fra università e enti di ricerca anche in collaborazione e con il cofinanziamento di imprese	Settore Diritto allo Studio Universitario e Sostegno alla Ricerca	4,2%	30.587.785	28.676.048	1.911.737
			C.2.1.3.b	Voucher per frequenza di corsi post laurea in Italia	Ardsu	0,2%	1.465.927	1.374.307	91.620
		C.2.1.4 - Interventi per l'internazionalizzazione dei percorsi formativi e per l'attrattività internazionale degli istituti di istruzione universitaria o	C.2.1.4.a	Voucher per frequenza di corsi post laurea e post dottorato all'estero realizzati anche in collaborazione fra università toscane ed estere	Settore Diritto allo Studio Universitario e Sostegno alla Ricerca	0,4%	2.931.854	2.748.613	183.241

REGIONE TOSCANA - PROGRAMMA OPERATIVO FSE 2014-20

Priorità	Obiettivo specifico	Azione POR	Codice	Attività	RdA/OI	%	VA Totale	VA Dotazione principale	VA Riserva efficacia
		equivalente, con particolare attenzione alla promozione di corsi di dottorato inseriti in reti nazionali e internazionali, nonché coerenti con le linee strategiche del Piano Nazionale della Ricerca	C.2.1.4.b	Progetti di corsi di laurea e post laurea in collaborazione con università straniere con particolare attenzione ai corsi che rilasciano titoli congiunti o doppi titoli	Settore Diritto allo Studio Universitario e Sostegno alla Ricerca	0,2%	1.277.038	1.197.223	79.815
TOTALE PI 10ii						6,3%	46.176.684	43.290.641	2.886.043
Priorità d'investimento C.3 (10.iv) - Migliorare l'aderenza al mercato del lavoro dei sistemi d'insegnamento e di formazione, favorendo il passaggio dall'istruzione al mondo del lavoro, e rafforzare e i sistemi di istruzione e formazione professionale e migliorandone la loro qualità, anche mediante meccanismi di anticipazione delle competenze, l'adeguamento dei curricula e l'introduzione e lo sviluppo di programmi di apprendimento basati sul lavoro, inclusi i sistemi di apprendimento duale e di apprendistato.	Ob. Specifico C.3.1 - Accrescimento delle competenze della forza lavoro e agevolare la mobilità, l'inserimento/reinserimento lavorativo	C.3.1.1 - Interventi formativi (anche a domanda individuale) strettamente collegati alle esigenze di inserimento e reinserimento lavorativo, prioritariamente indirizzati ai target maggiormente sensibili (over 55, disoccupati di lunga durata, cittadini con bassa scolarità) e alle iniziative di formazione specialistica (in particolare rivolti alla green economy, blue economy, servizi alla persona, servizi socio-sanitari, valorizzazione del patrimonio culturale e delle attività culturali)) e per l'imprenditorialità. Percorsi formativi connessi al rilascio di qualificazioni inserite nei repertori nazionale o regionali (anche a domanda individuale) corredati ove appropriato da azioni di orientamento	C.3.1.1.a	Formazione per l'inserimento lavorativo	Settore Programmazione Formazione strategica e Istruzione e Formazione tecnica superiore. Uffici regionali di Arezzo, Firenze e Prato.	4,2%	30.668.692	28.751.899	1.916.793
		C.3.1.1.b	Formazione per l'inserimento lavorativo, in particolare a livello territoriale e a carattere ricorrente	Programmazione in materia di lefp, Apprendistato, Tirocini, Formazione Continua, Territoriale e Individuale. Uffici Regionali di Grosseto e Livorno	5,2%	38.114.086	35.731.956	2.382.130	
		C.3.1.2.a	Sistema competenze	Settore Sistema Regionale della Formazione: Infrastrutture digitali e azioni di sistema	0,2%	1.687.410	1.581.947	105.463	
		C.3.1.2.b	Accreditamento organismi formativi	Settore Sistema Regionale della Formazione: Infrastrutture digitali e azioni di sistema	0,2%	1.275.300	1.195.594	79.706	

REGIONE TOSCANA - PROGRAMMA OPERATIVO FSE 2014-20

Priorità	Obiettivo specifico	Azione POR	Codice	Attività	RdA/OI	%	VA Totale	VA Dotazione principale	VA Riserva efficacia
		validazione e certificazione degli esiti degli apprendimenti conseguiti anche in contesti non formali e informali	C.3.1.2.c	Sistema informativo per l'accreditamento	Settore Sistemi Informativi e Tecnologie della Conoscenza	0,2%	1.756.480	1.646.700	109.780
			C.3.1.2.d	Supporto alla validazione delle competenze	Settore Lavoro	0,2%	1.493.333	1.400.000	93.333
	Ob. Specifico C.3.2 - Qualificazione dell'offerta di istruzione e formazione tecnica e professionale	C.3.2.1 - Azioni formative professionalizzanti connesse con i fabbisogni dei sistemi produttivi locali, e in particolare rafforzamento degli IFTS, e dei Poli tecnico professionali, in una logica di integrazione e continuità con l'Istruzione e la formazione professionale iniziale e in stretta connessione con i fabbisogni espressi dal tessuto produttivo	C.3.2.1.a	Corsi di Istruzione Formazione Tecnica Superiore (IFTS)	Settore Programmazione Formazione strategica e Istruzione e Formazione tecnica superiore. Uffici regionali di Arezzo, Firenze e Prato.	1,8%	13.127.783	12.307.295	820.488
C.3.2.1.b			Attività dei poli tecnico-professionali	Settore Programmazione Formazione strategica e Istruzione e Formazione tecnica superiore. Uffici regionali di Arezzo, Firenze e Prato.	0,2%	1.440.000	1.350.000	90.000	
C.3.2.2.a			Rafforzamento degli Istituti tecnici e professionali	Settore Programmazione Formazione strategica e Istruzione e Formazione tecnica superiore. Uffici regionali di Arezzo, Firenze e Prato.	0,8%	6.070.950	5.691.516	379.434	
C.3.2.2			Interventi qualificanti per il miglioramento dell'offerta formativa volta allo sviluppo delle competenze e delle abilità trasversali per l'occupazione: educazione all'imprenditorialità, spirito di impresa, etc						
	Ob. Specifico C.3.3 - Diffusione della società della conoscenza nel mondo della scuola e della formazione e adozione di approcci didattici innovativi	C.3.3.1 - Promozione di percorsi di e-learning e sviluppo di risorse di apprendimento on line (es. video lezioni)	C.3.3.1.a	Progetto TRIO	Settore Sistema Regionale della Formazione: Infrastrutture digitali e azioni di sistema	1,5%	11.075.264	10.383.060	692.204
TOTALE PI 10iv						14,6%	106.709.298	100.039.967	6.669.331

REGIONE TOSCANA - PROGRAMMA OPERATIVO FSE 2014-20

Priorità	Obiettivo specifico	Azione POR	Codice	Attività	RdA/OI	%	VA Totale	VA Dotazione principale	VA Riserva efficacia
ASSE D - CAPACITA' ISTITUZIONALE E AMMINISTRATIVA						0,8%	5.863.706	5.497.226	366.480
Priorità d'investimento D.1 (11.i) - Investimento nella capacità istituzionale e nell'efficacia delle amministrazioni pubbliche e dei servizi pubblici a livello nazionale, regionale e locale nell'ottica delle riforme, di una migliore regolamentazione e di una buona governance	Ob. Specifico D.1.1 - Aumento della trasparenza e interoperabilità, e dell'accesso ai dati pubblici	D.1.1.1 - Miglioramento dei processi organizzativi per una migliore integrazione e interoperabilità delle basi informative, statistiche e amministrative, prioritariamente Istruzione, Lavoro, Previdenza e Servizi Sociali, Terzo Settore, Interni ed Affari Esteri e Pubbliche Amministrazioni	D.1.1.1.a	Sistema informativo Lavoro (IDOL)	Settore Sistemi Informativi e Tecnologie della Conoscenza	0,4%	2.931.853	2.748.613	183.240
	Ob. Specifico D.1.2 - Miglioramento delle prestazioni della pubblica amministrazione	D.1.2.1 - Azioni di qualificazione ed empowerment delle istituzioni, degli operatori e degli stakeholders [ivi compreso il personale coinvolto nei sistemi di istruzione, formazione, lavoro e servizi per l'impiego e politiche sociali, il personale dei servizi sanitari, il personale degli enti locali (ad es. SUAP e SUE), delle dogane, delle forze di polizia]	D.1.2.1.a	Azioni di qualificazione ed empowerment delle istituzioni, degli operatori e degli stakeholders	Settore Organizzazione e Sviluppo Risorse Umane	0,4%	2.931.853	2.748.613	183.240
TOTALE PI 11i						0,8%	5.863.706	5.497.226	366.480
ASSE E - ASSISTENZA TECNICA						3,9%	29.318.528	29.318.528	-
Assistenza tecnica	Ob. Specifico E.1.1 - Sostenere l'esecuzione del programma operativo nelle sue principali fasi di preparazione, gestione, sorveglianza e controllo	E.1.1.1 - Azioni di sistema a supporto della realizzazione del POR	E.1.1.1.a	Supporto alla programmazione e all'attuazione del POR e al rafforzamento delle risorse tecniche e delle dotazioni di personale	Settore Autorità di Gestione POR FSE	2,4%	17.508.243	17.508.243	-

REGIONE TOSCANA - PROGRAMMA OPERATIVO FSE 2014-20

Priorità	Obiettivo specifico	Azione POR	Codice	Attività	RdA/OI	%	VA Totale	VA Dotazione principale	VA Riserva efficacia
			E.1.1.1.b	Progettazione e realizzazione di sistemi informativi/informatici per la gestione e per il monitoraggio del PO	Settore Sistemi Informativi e Tecnologie della Conoscenza	0,5%	3.664.816	3.664.816	-
			E.1.1.1.c	Predisposizione e attuazione della strategia di comunicazione del PO	Settore Autorita' di Gestione POR FSE	0,3%	2.198.890	2.198.890	-
			E.1.1.1.d	Attività di valutazione, controllo, ispezione e rendicontazione degli interventi	Settore Autorita' di Gestione POR FSE	0,3%	2.198.890	2.198.890	-
			E.1.1.1.e	Elaborazione di valutazioni finalizzate ad esaminare l'evoluzione del PO	Settore Autorita' di Gestione POR FSE	0,3%	2.198.888	2.198.888	-
			E.1.1.1.f	Supporto di assistenza tecnica per la gestione del POR	Programmazione in materia di lefp, Apprendistato, Tirocini, Formazione Continua, Territoriale e Individuale. Uffici Regionali di Grosseto e Livorno	0,1%	648.801	648.801	-
			E.1.1.1.g	Supporto specialistico e assistenza tecnica all'attività di accreditamento degli organismi formativi	Settore Sistema Regionale della Formazione: Infrastrutture digitali e azioni di sistema	0,1%	450.000	450.000	-
			E.1.1.1.h	Assistenza tecnica alle attività di programmazione e gestione degli interventi del settore	Settore Programmazione Formazione strategica e Istruzione e Formazione tecnica superiore. Uffici regionali di Arezzo, Firenze e Prato.	0,1%	400.000	400.000	-
			E.1.1.1.i	Supporto di assistenza tecnica per la gestione e controllo dei progetti	Settore Educazione e Istruzione	0,0%	50.000	50.000	-
TOTALE COMPLESSIVO						100%	732.963.216	688.985.424	43.977.792

REGIONE TOSCANA - PROGRAMMA OPERATIVO FSE 2014-20

Tabella 6 - Ripartizione di dettaglio della dotazione principale per competenza e ambiti di intervento

Struttura	Asse A						Asse B			Asse C				Asse D	Asse E	Totale
	PI A.1	PI A.2	PI A.3	PI A.4	PI A.5	Tot.	PI B.1	PI B.2	Tot.	PI C.1	PI C.2	PI C.3	Tot.	PI D.1	-	
Autorità di Gestione																
Settore Autorità di Gestione POR FSE															24.104.911	24.104.911
Responsabili di Attività																
Settore Sistema regionale della formazione. Programmazione lefp, apprendistato e tirocini (SOPPRESSO COME DA DD 1645/2018)		16.597.963				16.597.963						332.104	332.104			16.930.067
Settore Programmazione Formazione strategica e Istruzione e Formazione tecnica superiore. Uffici regionali di Arezzo, Firenze e Prato.	3.810.072	28.995.720		3.713.754		36.519.546						48.100.710	48.100.710		400000	85.020.256
Programmazione in materia di lefp, Apprendistato, Tirocini, Formazione Continua, Territoriale e Individuale. Uffici Regionali di Grosseto e Livorno		89.691.209		21.575.614		111.266.823						35.731.956	35.731.956		648.801	147.647.580

REGIONE TOSCANA - PROGRAMMA OPERATIVO FSE 2014-20

Struttura	Asse A						Asse B			Asse C				Asse D	Asse E	Totale
	PI A.1	PI A.2	PI A.3	PI A.4	PI A.5	Tot.	PI B.1	PI B.2	Tot.	PI C.1	PI C.2	PI C.3	Tot.	PI D.1	-	
Settore Sistema Regionale della Formazione: Infrastrutture digitali e azioni di sistema												12.828.497	12.828.497		450.000	13.278.497
Settore Lavoro	80.976.686	36.136.782	6.871.530	3.435.765	6.871.530	134.292.293	5.497.224		5.497.224			1.400.000	1.400.000			141.189.517
Settore Diritto allo Studio Universitario e Sostegno alla Ricerca		13.743.060				13.743.060					39.554.873		39.554.873			53.297.933
Settore Educazione e Istruzione								48.325.213	48.325.213	4.531.530			4.531.530		50.000	52.906.743
Settore Innovazione Sociale		25.290.158				25.290.158	56.346.548	34.093.774	90.440.322							115.730.480
Settore Processi Trasversali Strategici		21.994.930				21.994.930										21.994.930
Settore Sistemi Informativi e Tecnologie della Conoscenza										2.340.000		1.646.700	3.986.700	2.748.613	3.664.816	10.400.129
Settore Organizzazione e Sviluppo Risorse Umane														2.748.613		2.748.613
Organismi Intermedi																
Ardsu											3.735.768		3.735.768			3.735.768
TOTALE	84.786.758	232.449.822	6.871.530	28.725.133	6.871.530	359.704.773	61.843.772	82.418.987	144.262.759	6.871.530	43.290.641	100.039.967	150.202.138	5.497.226	29.318.528	688.985.424

REGIONE TOSCANA - PROGRAMMA OPERATIVO FSE 2014-20

Tabella 7 - Ripartizione di dettaglio dotazione principale per competenza e annualità

Struttura \ Anno	2014	2015	2016	2017	2018	2019	2020	TOTALE	TARGET FINANZIARI*	TARGET FISICI*
Autorità di Gestione										
Settore Autorità di Gestione POR FSE	3.057.165	3.242.520	3.718.944	3.744.573	3.669.289	3.504.222	3.168.198	24.104.911		
Responsabili di Attività										
Settore Sistema regionale della formazione. Programmazione lefp, apprendistato e tirocini (SOPPRESSO COME DA DD 1645/2018)	12.111.145	4.591.942	214.734	12.246				16.930.067		
Settore Programmazione Formazione strategica e Istruzione e Formazione tecnica superiore. Uffici regionali di Arezzo, Firenze e Prato.	10.317.935	10.943.501	12.009.618	11.278.510	11.504.227	14.831.832	14.134.633	85.020.256	10.815.900	3.162
Programmazione in materia di lefp, Apprendistato, Tirocini, Formazione Continua, Territoriale e Individuale. Uffici Regionali di Grosseto e Livorno	10.494.593	18.832.123	23.516.409	17.358.402	24.202.301	27.176.687	26.067.065	147.647.580	31.290.141	4.531
Settore Sistema Regionale della Formazione: Infrastrutture digitali e azioni di sistema	2.014.789	2.763.576	2.532.621	1.672.165	1.185.405	2.226.815	883.126	13.278.497	861.860	
Settore Lavoro	12.856.475	13.835.949	20.251.270	30.979.534	25.897.196	16.300.598	21.068.495	141.189.517	66.132.736	514.993
Settore Diritto allo Studio Universitario e Sostegno alla Ricerca	6.387.292	6.621.839	7.622.641	5.893.274	6.011.218	10.277.998	10.483.671	53.297.933	11.877.403	1.458
Settore Educazione e Istruzione	6.141.629	6.513.986	7.471.091	7.656.341	6.251.725	8.366.825	10.505.146	52.906.743	15.083.897	
Settore Innovazione Sociale	10.399.824	11.048.409	12.651.048	20.118.436	22.386.606	20.334.611	18.791.546	115.730.480	8.008.667	5.921
Settore Processi Trasversali Strategici (SOPPRESSO come da DD 17672 del 9/11/2018)	6.469.181	6.843.346	7.869.549	812.854	-	-	-	21.994.930	11.063.291	4.082
Settore Sistemi Informativi e Tecnologie della Conoscenza	1.119.713	913.208	978.437	1.438.343	1.877.322	2.026.681	2.046.425	10.400.129	1.181.130	1
Settore Organizzazione e Sviluppo Risorse Umane	327.554	347.413	398.458	406.433	414.567	422.863	431.325	2.748.613	600.940	
Organismi Intermedi										
Ardsu	409.443	586.976	645.366	508.041	518.208	528.578	539.156	3.735.768	625.151	2.490
TOTALE	82.106.738	87.084.788	99.880.186	101.879.152	103.918.064	105.947.710	108.118.786	688.985.424	157.541.116	536.638

* Target da conseguire entro il 2018

REGIONE TOSCANA - PROGRAMMA OPERATIVO FSE 2014-20

Tabella 7.1 - Ripartizione di dettaglio dotazione principale - Settore Autorità di Gestione POR FSE

Priorità di Investimento	Codice	Attività	2014	2015	2016	2017	2018	2019	2020	Totale
ASSE E - ASSISTENZA TECNICA			3.057.165	3.242.520	3.718.944	3.744.573	3.669.289	3.504.222	3.168.198	24.104.911
N.A.	E.1.1.1.a	Supporto alla programmazione e all'attuazione del POR e al rafforzamento delle risorse tecniche e delle dotazioni di personale	2.271.036	2.408.730	2.762.643	2.769.134	2.674.331	2.489.350	2.133.019	17.508.243
	E.1.1.1.c	Predisposizione e attuazione della strategia di comunicazione del PO	262.043	277.930	318.767	325.146	331.653	338.291	345.060	2.198.890
	E.1.1.1.d	Attività di valutazione, controllo, ispezione e rendicontazione degli interventi	262.043	277.930	318.767	325.146	331.653	338.291	345.060	2.198.890
	E.1.1.1.e	Elaborazione di valutazioni finalizzate ad esaminare l'evoluzione del PO	262.043	277.930	318.767	325.147	331.652	338.290	345.059	2.198.888
TOTALE AT			3.057.165	3.242.520	3.718.944	3.744.573	3.669.289	3.504.222	3.168.198	24.104.911
TOTALE			3.057.165	3.242.520	3.718.944	3.744.573	3.669.289	3.504.222	3.168.198	24.104.911

REGIONE TOSCANA - PROGRAMMA OPERATIVO FSE 2014-20

Tabella 7.2 - Ripartizione di dettaglio dotazione principale - Settore Sistema regionale della formazione. Programmazione lefp, apprendistato e tirocini (SOPPRESSO COME DA DD 1645/2018)

Priorità di investimento	Cod.	Attività	2014	2015	2016	2017	2018	2019	2020	Totale
ASSE A – OCCUPAZIONE			11.779.041	4.591.942	214.734	12.246	-	-	-	16.597.963
A.2 (8.ii)	A.2.1.3.a	Tirocini di orientamento e formazione, inserimento e reinserimento, praticantato	7.447.900	-	-	-	-	-	-	7.447.900
	A.2.1.4.a	Percorsi IEFP	4.331.141	4.591.942	214.734	12.246	-	-	-	9.150.063
TOTALE 8ii			11.779.041	4.591.942	214.734	12.246	-	-	-	16.597.963
ASSE C - ISTRUZIONE E FORMAZIONE			332.104	-	-	-	-	-	-	332.104
C.3 (10.iv)	C.3.1.2.a	Sistema competenze	19.760	-	-	-	-	-	-	19.760
	C.3.1.2.b	Accreditamento organismi formativi	135.908	-	-	-	-	-	-	135.908
	C.3.3.1.a	Progetto TRIO	176.436	-	-	-	-	-	-	176.436
TOTALE 10iv			332.104	-	-	-	-	-	-	332.104
TOTALE			12.111.145	4.591.942	214.734	12.246	-	-	-	16.930.067

REGIONE TOSCANA - PROGRAMMA OPERATIVO FSE 2014-20

Tabella 7.3 - Ripartizione di dettaglio dotazione principale - Settore Programmazione Formazione strategica e Istruzione e Formazione tecnica superiore. Uffici regionali di Arezzo, Firenze e Prato.

Priorità di investimento	Cod.	Attività	2014	2015	2016	2017	2018	2019	2020	Totale	Target Finanziari*	Target fisici*
ASSE A – OCCUPAZIONE			4.585.748	4.863.778	5.036.600	4.165.935	4.249.309	7.351.728	6.266.448	36.519.546	4.049.882	349
A.1 (8.i)	A.1.1.2.a	Percorsi e servizi integrati (orientamento, formazione, consulenza) per la creazione d'impresa e di lavoro autonomo	491.329	521.119	597.687	609.648	621.850	-	281.286	3.122.919	5.937	130 ^A
	A.1.1.2.b	Voucher per il supporto alla creazione di percorsi imprenditoriali attraverso l'accesso a servizi di co-working	81.889	86.853	99.615	101.608	103.641	105.716	107.831	687.153	131.845	31 ^A
TOTALE 8i			573.218	607.972	697.302	711.256	725.491	105.716	389.117	3.810.072	137.782	161
A.2 (8.ii)	A.2.1.2.a	Percorsi e servizi integrati (orientamento, formazione, consulenza) per la creazione d'impresa e di lavoro autonomo	573.219	607.972	697.302	711.257	423.101	420.949	-	3.433.800	8.154	188 ^A
	A.2.1.5.a	Alternanza scuola-lavoro	736.995	781.679	896.531	914.474	-	577.594	970.481	4.877.754	22.562	-
	A.2.1.8.a	Percorsi ITS	1.473.990	1.563.357	1.793.061	1.828.948	3.100.717	6.210.256	4.713.837	20.684.166	3.771.428	-
TOTALE 8ii			2.784.204	2.953.008	3.386.894	3.454.679	3.523.818	7.208.799	5.684.318	28.995.720	3.802.144	188
A.4 (8.v)	A.4.1.1.c	Interventi di formazione a favore degli occupati (lavoratori e imprenditori) nell'area R&S e innovazione tecnologica	1.228.326	1.302.798	952.404	-	-	37.213	193.013	3.713.754	109.956	-
TOTALE 8v			1.228.326	1.302.798	952.404	-	-	37.213	193.013	3.713.754	109.956	

REGIONE TOSCANA - PROGRAMMA OPERATIVO FSE 2014-20

Priorità di investimento	Cod.	Attività	2014	2015	2016	2017	2018	2019	2020	Totale	Target Finanziari*	Target fisici*
ASSE C - ISTRUZIONE E FORMAZIONE			5.732.187	6.079.723	6.973.018	7.112.575	7.254.918	7.400.104	7.548.185	48.100.710	6.765.999	2.794
C.3 (10.iv)	C.3.1.1.a	Formazione per l'inserimento lavorativo	3.521.200	3.734.686	4.283.425	4.369.153	2.456.593	5.489.790	4.897.052	28.751.899	1.716.568	1.711 ^A
	C.3.2.1.a	Corsi di Istruzione Formazione Tecnica Superiore (IFTS)	1.228.327	1.302.798	1.494.218	1.524.123	3.554.625	1.585.736	1.617.468	12.307.295	3.078.446	1.083 ^G
	C.3.2.1.b	Attività dei poli tecnico-professionali	163.776	173.707	199.230	203.217	207.283	211.431	191.356	1.350.000	-	-
	C.3.2.2.a	Rafforzamento degli Istituti tecnici e professionali	818.884	868.532	996.145	1.016.082	1.036.417	113.147	842.309	5.691.516	1.970.985	-
TOTALE 10iv			5.732.187	6.079.723	6.973.018	7.112.575	7.254.918	7.400.104	7.548.185	48.100.710	6.765.999	2.794
ASSE E - ASSISTENZA TECNICA			-	-	-	-	-	80.000	320.000	400.000		
	E.1.1.1.h	Assistenza tecnica alle attività di programmazione e gestione degli interventi del settore	-	-	-	-	-	80.000	320.000	400.000		
TOTALE AT			-	-	-	-	-	80.000	320.000	400.000		
TOTALE			10.317.935	10.943.501	12.009.618	11.278.510	11.504.227	14.831.832	14.134.633	85.020.256	10.815.900	3.162

* Target da conseguire entro il 2018

Legenda:

A: Disoccupati, compresi i disoccupati di lunga durata

G: Titolari di un diploma di istruzione primaria (ISCED 1) o di istruzione secondaria inferiore (ISCED 2)

REGIONE TOSCANA - PROGRAMMA OPERATIVO FSE 2014-20

Tabella 7.4 - Ripartizione di dettaglio dotazione principale - Settore Programmazione in materia di IEFP, apprendistato, tirocini, formazione continua, territoriale e individuale. Uffici regionali di Grosseto e Livorno

Priorità di investimento	Cod.	Attività	2014	2015	2016	2017	2018	2019	2020	Totale	Target Finanziari*	Target fisici*
ASSE A – OCCUPAZIONE			6.236.398	14.315.758	18.336.453	12.025.974	18.612.933	21.479.466	20.259.841	111.266.823	23.952.538	4.531
A.2 (8.ii)	A.2.1.3.a	Tirocini di orientamento e formazione, inserimento e reinserimento, praticantato	3.607.029	12.738.179	9.958.131	5.070.121	9.107.870	3.243.672	5.077.098	48.802.100	16.069.406	3.017 ^A
	A.2.1.3.c	Percorsi di formazione per i giovani assunti con contratto di apprendistato professionalizzante	--	-	-	-	-	-	194.079	194.079	-	-
	A.2.1.3.d	Misure di integrazione istruzione/formazione/lavoro, (anche impresa formativa simulata) campagne informative e servizi a supporto delle imprese, degli Organismi Formativi, delle scuole e dei soggetti del mercato del lavoro interessati a vario titolo nell'attuazione del Sistema Duale, finalizzati all'attivazione di contratti di apprendistato in duale	-	-	-	600.000	1.400.000	1.400.000	600.000	4.000.000	-	-
	A.2.1.3.f	Tirocini di orientamento e formazione: incentivi all'assunzione	-	287.000	1.896.000	-	-	-	-	2.183.000	2.000.000	-
	A.2.1.4.a	Percorsi IEFP	172.717	184.983	5.281.283	6.055.853	7.805.063	6.928.677	6.802.204	33.230.780	5.206.442	1.514 ^B
	A.2.1.5.b	Stage transnazionali per migliorare le transizioni istruzione/formazione/lavoro e favorire lo sviluppo delle soft skills	-	-	-	300.000	300.000	400.000	-	1.000.000	-	-
	A.2.1.6.a	Percorsi di formazione per i giovani assunti con contratto di apprendistato per la qualifica e il diploma professionale	--	-	-	-	-	-	281.250	281.250	-	-

REGIONE TOSCANA - PROGRAMMA OPERATIVO FSE 2014-20

Priorità di investimento	Cod.	Attività	2014	2015	2016	2017	2018	2019	2020	Totale	Target Finanziari*	Target fisici*
TOTALE 8ii			3.779.746	13.210.162	17.135.414	12.025.974	18.612.933	11.972.349	12.954.631	89.691.209	23.275.848	4.531
A.4 (8.v)	A.4.1.1.a	Azioni di riqualificazione e di outplacement dei lavoratori coinvolti in situazioni di crisi collegate a piani di riconversione e ristrutturazione aziendale	1.228.326	552.798	600.519	-	-	4.753.559	4.133.117	11.268.319	626.485	-
	A.4.1.1.b	Azioni di formazione continua rivolte ai professionisti e agli imprenditori per sostenere l'adattabilità delle pmi (anche per favorire passaggi generazionali)	1.228.326	552.798	600.520	-	-	4.753.558	3.172.093	10.307.295	50.205	-
TOTALE 8v			2.456.652	1.105.596	1.201.039	-	-	9.507.117	7.305.210	21.575.614	676.690	-
ASSE C - ISTRUZIONE E FORMAZIONE			4.258.195	4.516.365	5.179.956	5.283.627	5.389.368	5.497.221	5.607.224	35.731.956	7.337.603	-
C.3 (10.iv)	C.3.1.1.B	Formazione per l'inserimento lavorativo, in particolare a livello territoriale e a carattere ricorrente	4.258.195	4.516.365	5.179.956	5.283.627	5.389.368	5.497.221	5.607.224	35.731.956	7.337.603	-
TOTALE 10iv			4.258.195	4.516.365	5.179.956	5.283.627	5.389.368	5.497.221	5.607.224	35.731.956	7.337.603	-
ASSE E - ASSISTENZA TECNICA			-	-	-	48.801	200.000	200.000	200.000	648.801	-	-
	E.1.1.1.f	Supporto di assistenza tecnica per la gestione del POR	-	-	-	48.801	200.000	200.000	200.000	648.801	-	-
TOTALE AT			-	-	-	48.801	200.000	200.000	200.000	648.801	-	-
TOTALE			10.494.593	18.832.123	23.516.409	17.358.402	24.202.301	27.176.687	26.067.065	147.647.580	31.290.141	4.531

* Target da conseguire entro il 2018

Legenda:

A: Disoccupati, compresi i disoccupati di lunga durata

B: Persone inattive

REGIONE TOSCANA - PROGRAMMA OPERATIVO FSE 2014-20

Tabella 7.5 - Ripartizione di dettaglio dotazione principale - Sistema regionale della formazione: infrastrutture digitali e azioni di sistema

Priorità di investimento	Cod.	Attività	2014	2015	2016	2017	2018	2019	2020	Totale	Target Finanziari*
ASSE C - ISTRUZIONE E FORMAZIONE			2.014.789	2.763.576	2.532.621	1.672.165	1.185.405	2.114.315	545.626	12.828.497	861.860
C.3 (10.iv)	C.3.1.2.a	Sistema competenze	553.459	607.972	8.559	-	121.875	-	270.322	1.562.187	65.798
	C.3.1.2.b	Accreditamento organismi formativi	-	418.540	531.771	-	109.375	-	-	1.059.686	133.000
	C.3.3.1.a	Progetto TRIO	1.461.330	1.737.064	1.992.291	1.672.165	954.155	2.114.315	275.304	10.206.624	663.062
TOTALE 10iv			2.014.789	2.763.576	2.532.621	1.672.165	1.185.405	2.114.315	545.626	12.828.497	861.860
ASSE E - ASSISTENZA TECNICA			-	-	-	-	-	112.500	337.500	450.000	-
	E.1.1.1.g	Supporto specialistico e assistenza tecnica all'attività di accreditamento degli organismi formativi	-	-	-	-	-	112.500	337.500	450.000	-
TOTALE AT			-	-	-	-	-	112.500	337.500	450.000	-
TOTALE			2.014.789	2.763.576	2.532.621	1.672.165	1.185.405	2.226.815	883.126	13.278.497	861.860

* Target da conseguire entro il 2018

REGIONE TOSCANA - PROGRAMMA OPERATIVO FSE 2014-20

Tabella 7.6 - Ripartizione di dettaglio dotazione principale - Settore Lavoro

Priorità di investimento	Cod.	Attività	2014	2015	2016	2017	2018	2019	2020	Totale	Target Finanziari*	Target fisici*
ASSE A – OCCUPAZIONE			12.201.368	13.141.124	18.765.611	29.455.412	25.068.062	15.454.872	20.205.844	134.292.293	64.700.631	514.653
A.1 (8.i)	A.1.1.1.a	Incentivi all'assunzione e alla trasformazione dei contratti di lavoro verso forme stabili	2.374.763	2.518.742	2.656.292	1.200.000	-	-	567.291	9.317.088	6.320.758	854 ^A
	A.1.1.3.a	Interventi di informazione, orientamento e consulenza finalizzati all'occupabilità	5.918.369	6.277.194	9.453.517	16.063.424	13.845.960	7.231.447	10.925.345	69.715.256	38.696.059	341.760 ^A
	A.1.1.3.b	Lavori di pubblica utilità (LPU)	305.147	323.648	1.315.547	-	-	-	-	1.944.342	1.095.000	505 ^A
TOTALE 8i			8.598.279	9.119.584	13.425.356	17.263.424	13.845.960	7.231.447	11.492.636	80.976.686	46.111.817	343.119
A.2 (8.ii)	A.2.1.1.a	Interventi di informazione, orientamento e consulenza finalizzati all'occupabilità	2.374.763	2.718.742	3.430.635	9.436.576	8.242.318	5.043.351	4.890.397	36.136.782	16.714.990	171.248 ^A
TOTALE 8ii			2.374.763	2.718.742	3.430.635	9.436.576	8.242.318	5.043.351	4.890.397	36.136.782	16.714.990	171.248
A.3 (8.iv)	A.3.1.1.a	Incentivi all'assunzione donne	818.884	868.532	996.145	1.016.082	1.036.417	1.057.158	1.078.312	6.871.530	1.309.500	202 ^A
TOTALE 8iv			818.884	868.532	996.145	1.016.082	1.036.417	1.057.158	1.078.312	6.871.530	1.309.500	202
A.4 (8.v)	A.4.1.1.d	Servizi e di azioni di empowerment finalizzate a rafforzare i percorsi di professionalizzazione e stabilizzazione professionale ed occupazionale dei lavoratori	409.442	434.266	498.073	508.041	518.208	528.579	539.156	3.435.765	397.702	-

REGIONE TOSCANA - PROGRAMMA OPERATIVO FSE 2014-20

Priorità di investimento	Cod.	Attività	2014	2015	2016	2017	2018	2019	2020	Totale	Target Finanziari*	Target fisici*
TOTALE 8v			409.442	434.266	498.073	508.041	518.208	528.579	539.156	3.435.765	397.702	-
A.5 (8.vii)	A.5.1.1.a	Borse di mobilità professionali	-	-	241.781	1.219.298	400.000	400.000	510.451	2.771.530	20.378	84 A
	A.5.1.2.a	Campagne informative	-	-	173.621	11.991	518.208	347.876	948.304	2.000.000	146.244	-
	A.5.1.3.a	Attività di monitoraggio e valutazione delle prestazioni e dei servizi per il rafforzamento del mercato del lavoro e della promozione della occupabilità	-	-	-	-	506.951	846.461	746.588	2.100.000	-	-
TOTALE 8vii			-	-	415.402	1.231.289	1.425.159	1.594.337	2.205.343	6.871.530	166.622	84
ASSE B - INCLUSIONE SOCIALE E LOTTA ALLA POVERTA'			655.107	694.825	796.916	812.865	829.134	845.726	862.651	5.497.224	1.432.105	340
B.1 (9.i)	B.1.1.3.a	Incentivi all'occupazione disabili e interventi di presa in carico multi professionale, finalizzati all'inclusione lavorativa delle persone con disabilità	655.107	694.825	796.916	812.865	829.134	845.726	862.651	5.497.224	1.432.105	340 C
TOTALE 9i			655.107	694.825	796.916	812.865	829.134	845.726	862.651	5.497.224	1.432.105	340
ASSE C - ISTRUZIONE E FORMAZIONE			-	-	688.743	711.257	-	-	-	1.400.000	-	-
C.3 (10.iv)	C.3.1.2.d	Supporto alla validazione delle competenze	-	-	688.743	711.257	-	-	-	1.400.000	-	-
TOTALE 10iv			-	-	688.743	711.257	-	-	-	1.400.000	-	-
TOTALE			12.856.475	13.835.949	20.251.270	30.979.534	25.897.196	16.300.598	21.068.495	141.189.517	66.132.736	514.993

* Target da conseguire entro il 2018

Legenda:

A: Disoccupati, compresi i disoccupati di unga durata

REGIONE TOSCANA - PROGRAMMA OPERATIVO FSE 2014-20

B: Persone inattive

C: Partecipanti con disabilità

REGIONE TOSCANA - PROGRAMMA OPERATIVO FSE 2014-20

Tabella 7.7 - Ripartizione di dettaglio dotazione principale - Settore Diritto allo studio universitario e sostegno alla ricerca

Priorità di investimento	Cod.	Attività	2014	2015	2016	2017	2018	2019	2020	Totale	Target Finanziari*	Target fisici*
ASSE A – OCCUPAZIONE			1.637.767	1.737.064	1.992.291	-	-	4.146.480	4.229.458	13.743.060	548.042	-
A.2 (8.ii)	A.2.1.7.a	Assegni di ricerca e altre forme di alternanza fra alta formazione, lavoro e ricerca	1.637.767	1.737.064	1.992.291	-	-	4.146.480	4.229.458	13.743.060	548.042	-
TOTALE 8ii			1.637.767	1.737.064	1.992.291	-	-	4.146.480	4.229.458	13.743.060	548.042	-
ASSE C - ISTRUZIONE E FORMAZIONE			4.749.525	4.884.775	5.630.350	5.893.274	6.011.218	6.131.518	6.254.213	39.554.873	11.329.361	1.458
C.2 (10.ii)	C.2.1.2.a	Percorsi di alta formazione e ricerca (AFR): composti da periodi di formazione post laurea all'estero seguiti da periodi di ricerca presso università, centri di ricerca e imprese	655.107	694.825	796.916	812.865	829.133	845.728	862.650	5.497.224	600.000	40 ^E
	C.2.1.2.b	Orientamento in uscita	409.442	434.266	498.073	93.984	-	-	-	1.435.765	-	270 ^E
	C.2.1.3.a	Corsi di laurea e post laurea organizzati in rete fra università e enti di ricerca anche in collaborazione e con il cofinanziamento di imprese	2.702.316	2.866.155	3.936.903	4.579.992	4.767.517	4.862.927	4.960.238	28.676.048	9.745.224	851 ^E
	C.2.1.4.a	Voucher per frequenza di corsi post laurea e post dottorato all'estero realizzati anche in collaborazione fra università toscane ed estere	327.553	347.413	398.458	406.433	414.568	422.863	431.325	2.748.613	984.137	100 ^E
	C.2.1.4.b	Progetti di corsi di laurea e post laurea in collaborazione con università straniere con particolare attenzione ai corsi che rilasciano titoli congiunti o doppi titoli.	655.107	542.116	-	-	-	-	-	1.197.223	-	197 ^F
TOTALE 10ii			4.749.525	4.884.775	5.630.350	5.893.274	6.011.218	6.131.518	6.254.213	39.554.873	11.329.361	1.458
TOTALE			6.387.292	6.621.839	7.622.641	5.893.274	6.011.218	10.277.998	10.483.671	53.297.933	11.877.403	1.458

* Target da conseguire entro il 2018

Legenda:

E: Titolari di un diploma di istruzione terziaria (ISCED da 5 a 8);

F: Titolari di un diploma di insegnamento secondario superiore (ISCED 3) o di un diploma di istruzione post secondaria (ISCED 4)

REGIONE TOSCANA - PROGRAMMA OPERATIVO FSE 2014-20

Tabella 7.8 - Ripartizione di dettaglio dotazione principale - Settore Educazione e istruzione

Priorità di investimento	Cod.	Attività	2014	2015	2016	2017	2018	2019	2020	Totale	Target Finanziari*
ASSE B - INCLUSIONE SOCIALE E LOTTA ALLA POVERTA'			5.322.744	5.645.457	6.474.945	6.640.260	5.995.309	8.039.666	10.206.832	48.325.213	15.083.897
B.2 (9.iv)	B.2.1.1.a	Sostegno alla domanda di servizi per la prima infanzia e di servizi socioeducativi anche nei periodi di sospensione delle attività educative e scolastiche	3.093.741	3.259.453	-	-	-	-	-	6.353.194	4.473.239
	B.2.1.2.a	Sostegno a forme di erogazione e fruizione dei servizi per la prima infanzia	2.229.003	2.386.004	6.474.945	6.640.260	5.995.309	8.039.666	10.206.832	41.972.019	10.610.658
TOTALE 9iv			5.322.744	5.645.457	6.474.945	6.640.260	5.995.309	8.039.666	10.206.832	48.325.213	15.083.897
ASSE C - ISTRUZIONE E FORMAZIONE			818.885	868.529	996.146	1.016.081	256.416	277.159	298.314	4.531.530	-
C.1 (10.i)	C.1.1.1.a	Orientamento scolastico	818.885	868.529	996.146	1.016.081	239.884	252.361	298.314	4.490.200	-
	C.1.1.2.a	Formazione operatori della scuola	-	-	-	-	16.532	24.798	-	41.330	-
TOTALE 10i			818.885	868.529	996.146	1.016.081	256.416	277.159	298.314	4.531.530	-
ASSE E - ASSISTENZA TECNICA			-	-	-	-	-	50.000	-	50.000	-
E.1	E.1.1.1.i	Supporto di assistenza tecnica per la gestione e controllo dei progetti						50.000		50.000	
TOTALE Asse E					-	-	-	-	-	50.000	-
TOTALE			6.141.629	6.513.986	7.471.091	7.656.341	6.251.725	8.316.825	10.505.146	52.906.743	15.083.897

* Target da conseguire entro il 2018

REGIONE TOSCANA - PROGRAMMA OPERATIVO FSE 2014-20

Tabella 7.9 - Ripartizione di dettaglio dotazione principale - Settore Innovazione sociale

Priorità di investimento	Cod.	Attività	2014	2015	2016	2017	2018	2019	2020	Totale	Target Finanziari*	Target fisici*
ASSE A - OCCUPAZIONE			-	18.055	-	7.214.193	8.187.694	5.851.548	4.018.668	25.290.158		
A.2 (8.ii)	A.2.1.3.b	Servizio Civile	-	18.055	-	7.214.193	8.187.694	5.851.548	4.018.668	25.290.158		
TOTALE 8ii			0	18.055	0	7.214.193	8.187.694	5.851.548	4.018.668	25.290.158		
ASSE B - INCLUSIONE SOCIALE E LOTTA ALLA POVERTA'			10.399.824	11.030.354	12.651.048	12.904.243	14.198.912	14.483.063	14.772.878	90.440.322	8.008.667	5.921
B.1 (9.i)	B.1.1.1.a	Inserimento soggetti disabili	3.275.534	3.474.127	3.984.582	4.064.328	4.145.668	4.228.632	5.256.646	28.429.517	8.000.000	1.466 ^C
	B.1.1.2.a	Inserimento soggetti svantaggiati	1.801.544	1.910.770	2.191.520	2.235.381	4.352.952	4.440.060	3.585.515	20.517.742	-	-
	B.1.1.2.b	Sostegno alle imprese che occupano soggetti vulnerabili	1.637.768	1.737.064	1.992.291	2.032.166	-	-	-	7.399.289	-	195 ^D
TOTALE 9i			6.714.846	7.121.961	8.168.393	8.331.875	8.498.620	8.668.692	8.842.161	56.346.548	8.000.000	1.661
B.2 (9.iv)	B.2.1.3.a	Sostegno alle famiglie per l'accesso ai servizi di cura rivolti a persone con limitazioni dell'autonomia	3.684.978	3.908.393	4.482.655	4.572.368	4.663.875	4.757.212	4.852.405	30.921.886	8.667	4.260 ^C
	B.2.1.4.a	Intermediazione, orientamento e formazione nell'ambito dei servizi di cura	-	-	-	-	1.036.417	1.057.159	1.078.312	3.171.888	-	-
TOTALE 9iv			3.684.978	3.908.393	4.482.655	4.572.368	5.700.292	5.814.371	5.930.717	34.093.774	8.667	4.260
TOTALE			10.399.824	11.048.409	12.651.048	20.118.436	22.386.606	20.334.611	18.791.546	115.730.480	8.008.667	5.921

* Target da conseguire entro il 2018

Legenda:

C: Partecipanti con disabilità

D: Micro, piccole e medie imprese finanziate (incluse società cooperative e imprese dell'economia sociale)

REGIONE TOSCANA - PROGRAMMA OPERATIVO FSE 2014-20

Tabella 7.10 - Ripartizione di dettaglio dotazione principale - Settore Processi trasversali strategici (SOPPRESSO come da DD 17672 del 9/11/2018)

Priorità di investimento	Cod.	Attività	2014	2015	2016	2017	2018	2019	2020	Totale	Target Finanziari*	Target fisici*
ASSE A – OCCUPAZIONE			6.469.181	6.843.346	7.869.549	812.854	-	-	-	21.994.930	11.063.291	4.082
A.2 (8.ii)	A.2.1.3.b	Servizio civile	6.469.181	6.843.346	7.869.549	812.854	-	-	-	21.994.930	11.063.291	4.082 ^B
TOTALE 8ii			6.469.181	6.843.346	7.869.549	812.854	-	-	-	21.994.930	11.063.291	4.082
TOTALE			6.469.181	6.843.346	7.869.549	812.854	-	-	-	21.994.930	11.063.291	4.082

* Target da conseguire entro il 2018

Legenda:

B: Persone inattive

REGIONE TOSCANA - PROGRAMMA OPERATIVO FSE 2014-20

Tabella 7.11 - Ripartizione di dettaglio dotazione principale - Settore Sistemi informativi e tecnologie della conoscenza

Priorità di investimento	Cod.	Attività	2014	2015	2016	2017	2018	2019	2020	Totale	Target Finanziari*	Target fisici*
ASSE C - ISTRUZIONE E FORMAZIONE			355.421	102.579	48.700	490.000	910.000	1.040.000	1.040.000	3.986.700	116.411	-
C.1 (10.i)	C.1.1.1.b	Anagrafe Educazione e Istruzione per il monitoraggio della dispersione scolastica	-	-	-	-	780.000	780.000	780.000	2.340.000		
TOTALE 10i			-	-	-	-	780.000	780.000	780.000	2.340.000		
C.3 (10.iv)	C.3.1.2.c	Integrazione dei processi e dei sistemi informativi gestionali della formazione	355.421	102.579	48.700	490.000	130.000	260.000	260.000	1.646.700	116.411	
TOTALE 10iv			355.421	102.579	48.700	490.000	130.000	260.000	260.000	1.646.700	116.411	
ASSE D - CAPACITA' ISTITUZIONALE E AMMINISTRATIVA			327.553	347.413	398.459	406.433	414.567	422.863	431.325	2.748.613	1.064.719	1
D.1 (11.i)	D.1.1.1.a	Sistema informativo Lavoro (IDOL)	327.553	347.413	398.459	406.433	414.567	422.863	431.325	2.748.613	1.064.719	1 ^H
TOTALE 11i			327.553	347.413	398.459	406.433	414.567	422.863	431.325	2.748.613	1.064.719	1
ASSE E - ASSISTENZA TECNICA			436.739	463.216	531.278	541.910	552.755	563.818	575.100	3.664.816	-	-
	E.1.1.1.b	Progettazione e realizzazione di sistemi informativi/informatici per la gestione e per il monitoraggio del PO	436.739	463.216	531.278	541.910	552.755	563.818	575.100	3.664.816	-	-
TOTALE AT			436.739	463.216	531.278	541.910	552.755	563.818	575.100	3.664.816	-	-
TOTALE			1.119.713	913.208	978.437	1.438.343	1.877.322	2.026.681	2.046.425	10.400.129	1.181.130	1

* Target da conseguire entro il 2018

Legenda:

H: Numero di progetti destinati alle pubbliche amministrazioni o ai servizi pubblici a livello nazionale, regionale o locale

REGIONE TOSCANA - PROGRAMMA OPERATIVO FSE 2014-20

Tabella 7.12 - Ripartizione di dettaglio dotazione principale - Settore Organizzazione e sviluppo risorse umane

Priorità di investimento	Cod.	Attività	2014	2015	2016	2017	2018	2019	2020	Totale	Target Finanziari*
ASSE D - CAPACITA' ISTITUZIONALE E AMMINISTRATIVA			327.554	347.413	398.458	406.433	414.567	422.863	431.325	2.748.613	600.940
D.1 (11.i)	D.1.2.1.a	Azioni di qualificazione ed empowerment delle istituzioni, degli operatori e degli stakeholders	327.554	347.413	398.458	406.433	414.567	422.863	431.325	2.748.613	600.940
TOTALE 11i			327.554	347.413	398.458	406.433	414.567	422.863	431.325	2.748.613	600.940
TOTALE			327.554	347.413	398.458	406.433	414.567	422.863	431.325	2.748.613	600.940

* Target da conseguire entro il 2018

REGIONE TOSCANA - PROGRAMMA OPERATIVO FSE 2014-20

Tabella 7.13 - Ripartizione di dettaglio dotazione principale – ARDSU

Priorità di investimento	Cod.	Attività	2014	2015	2016	2017	2018	2019	2020	Totale	Target Finanziari*	Target fisici*
ASSE C - ISTRUZIONE E FORMAZIONE			409.443	586.976	645.366	508.041	518.208	528.578	539.156	3.735.768	625.151	2.490
C.2 (10.ii)	C.2.1.1.a	Orientamento verso l'università, nella scelta dei corsi post laurea e all'uscita dall'università	163.777	173.707	199.230	203.216	207.284	211.431	215.662	1.374.307	-	2.140 ^G
	C.2.1.2.c	Tirocini curriculari, altre work experience e stage formativi	81.888	239.562	246.907	101.608	103.642	105.716	107.831	987.154	249.176	210 ^F
	C.2.1.3.b	Voucher per frequenza di corsi post laurea in Italia e all'estero	163.778	173.707	199.229	203.217	207.282	211.431	215.663	1.374.307	375.975	140 ^E
TOTALE 10ii			409.443	586.976	645.366	508.041	518.208	528.578	539.156	3.735.768	625.151	2.490
TOTALE			409.443	586.976	645.366	508.041	518.208	528.578	539.156	3.735.768	625.151	2.490

* Target da conseguire entro il 2018 Legenda:

E: Titolari di un diploma di istruzione terziaria (ISCED da 5 a 8);

F: Titolari di un diploma di insegnamento secondario superiore (ISCED 3) o di un diploma di istruzione post secondaria (ISCED 4)

G: Titolari di un diploma di istruzione primaria (ISCED 1) o di istruzione secondaria inferiore (ISCED 2)

4. SCHEDE ATTIVITÀ

Di seguito, le singole attività sono identificate, e quindi descritte, sulla base di un codice alfanumerico che riassume l'Asse di riferimento, la Priorità di investimento, l'Obiettivo specifico e l'Azione del POR. Ciascuna di queste grandezze è comunque riportata nello schema presente appunto in ordine a ciascuna attività.

La descrizione prevede in primo luogo l'indicazione del **Responsabile di attività**, cui compete la definizione degli indirizzi attuativi, la responsabilità amministrativa e molto spesso (in assenza cioè della presenza di un organismo intermedio) la concreta realizzazione della misura.

All'**Organismo Intermedio**, qualora previsto, compete l'attuazione di quanto disposto dal Responsabile di attività, in coerenza con quanto evidenziato nel precedente §.2.

Sono inoltre individuati i **Beneficiari**⁴, cioè i soggetti responsabili dell'attuazione dell'intervento. Tra essi si possono richiamare, ad esempio, gli organismi formativi, le amministrazioni comunali, le imprese.

I **Soggetti destinatari dell'intervento** sono coloro verso i quali è rivolto tutto l'insieme, descritto nel presente documento, degli interventi. Essi sono, appunto, i destinatari ultimi delle azioni e delle relative risorse finanziarie previste dalla programmazione comunitaria. Quindi ci si riferisce, tra gli altri, a disoccupati, inattivi, studenti, individui in condizioni di svantaggio, disabili, lavoratori, imprenditori e professionisti, ecc.

Infine, in ordine a ciascuna attività viene inserito un sintetico prospetto che riporta la disponibilità delle risorse finanziarie complessive e per ciascuna annualità, in correlazione con le precedenti Tabelle 7.

⁴ Regolamento (UE) 1046/18, articolo 2. Beneficiario: una persona fisica o un'entità, dotata o meno di personalità giuridica, con cui è stata firmata una convenzione di sovvenzione.

A.1.1.1.A) INCENTIVI ALL'ASSUNZIONE E ALLA TRASFORMAZIONE DEI CONTRATTI DI LAVORO VERSO FORME STABILI

Asse	A - Occupazione
Priorità di Investimento	A.1 (8.i) - Accesso all'occupazione per le persone in cerca di lavoro e inattive, compresi i disoccupati di lunga durata e le persone che si trovano ai margini del mercato del lavoro, nonché attraverso iniziative locali per l'occupazione e il sostegno alla mobilità professionale
Obiettivo Specifico	A.1.1 - Ridurre il numero dei disoccupati di lunga durata e sostenere adeguatamente le persone a rischio di disoccupazione di lunga durata
Azione	A.1.1.1 - Incentivi all'assunzione ed altre misure di politica attiva, tra cui azioni di mobilità professionale, con particolare attenzione ai settori che offrono maggiori prospettive di crescita (prioritariamente nell'ambito di: green economy, blue economy, servizi alla persona, servizi socio-sanitari, valorizzazione del patrimonio culturale, ICT)

RESPONSABILE DI ATTIVITÀ (RdA)

- Settore Lavoro

ORGANISMO INTERMEDIO (EVENTUALE)

- Sviluppo Toscana (attività svolta per gli avvisi approvati dal 2014 al 2017)

BENEFICIARI

- Imprese e altri datori di lavoro privati

SOGGETTI DESTINATARI DELL'INTERVENTO

- Inattivi, disoccupati e immigrati over 30 anni, donne

RISORSE FINANZIARIE

2014	2015	2016	2017	2018	2019	2020	Totale
2.374.763	2.518.742	2.656.292	1.200.000	-	-	567.291	9.317.088

A.1.1.2.A) PERCORSI E SERVIZI INTEGRATI (ORIENTAMENTO, FORMAZIONE, CONSULENZA) PER LA CREAZIONE D'IMPRESA E DI LAVORO AUTONOMO

Asse	A - Occupazione
Priorità di Investimento	A.1 (8.i) - Accesso all'occupazione per le persone in cerca di lavoro e inattive, compresi i disoccupati di lunga durata e le persone che si trovano ai margini del mercato del lavoro, nonché attraverso iniziative locali per l'occupazione e il sostegno alla mobilità professionale
Obiettivo Specifico	A.1.1 - Ridurre il numero dei disoccupati di lunga durata e sostenere adeguatamente le persone a rischio di disoccupazione di lunga durata
Azione	A.1.1.2 - Percorsi di sostegno alla creazione d'impresa e al lavoro autonomo, ivi compreso il trasferimento d'azienda (ricambio generazionale)

RESPONSABILE DI ATTIVITÀ (RdA)

- Settore Programmazione Formazione strategica e Istruzione e Formazione tecnica superiore. Uffici regionali di Arezzo, Firenze e Prato.

ORGANISMO INTERMEDIO (EVENTUALE)

BENEFICIARI

- Organismi formativi

SOGGETTI DESTINATARI DELL'INTERVENTO

- Inattivi, disoccupati e immigrati over 30 anni, donne

RISORSE FINANZIARIE

2014	2015	2016	2017	2018	2019	2020	Totale
491.329	521.119	597.687	609.648	621.850	-	281.286	3.122.919

A.1.1.2.B) VOUCHER PER IL SUPPORTO ALLA CREAZIONE DI PERCORSI IMPRENDITORIALI ATTRAVERSO L'ACCESSO A SERVIZI DI CO-WORKING

Asse	A - Occupazione
Priorità di Investimento	A.1 (8.i) - Accesso all'occupazione per le persone in cerca di lavoro e inattive, compresi i disoccupati di lunga durata e le persone che si trovano ai margini del mercato del lavoro, nonché attraverso iniziative locali per l'occupazione e il sostegno alla mobilità professionale
Obiettivo Specifico	A.1.1 - Ridurre il numero dei disoccupati di lunga durata e sostenere adeguatamente le persone a rischio di disoccupazione di lunga durata
Azione	A.1.1.2 - Percorsi di sostegno alla creazione d'impresa e al lavoro autonomo, ivi compreso il trasferimento d'azienda (ricambio generazionale)

RESPONSABILE DI ATTIVITÀ (RdA)

- Settore Programmazione Formazione strategica e Istruzione e Formazione tecnica superiore. Uffici regionali di Arezzo, Firenze e Prato.

ORGANISMO INTERMEDIO (EVENTUALE)

BENEFICIARI

- Amministrazione regionale

SOGGETTI DESTINATARI DELL'INTERVENTO

- Liberi professionisti con partita iva da non oltre 12 mesi, disoccupati

RISORSE FINANZIARIE

2014	2015	2016	2017	2018	2019	2020	Totale
81.889	86.853	99.615	101.608	103.641	105.716	107.831	687.153

A.1.1.3.A) INTERVENTI DI INFORMAZIONE, ORIENTAMENTO E CONSULENZA FINALIZZATI ALL'OCCUPABILITÀ

Asse	A – Occupazione
Priorità di Investimento	A.1 (8.i) - Accesso all'occupazione per le persone in cerca di lavoro e inattive, compresi i disoccupati di lunga durata e le persone che si trovano ai margini del mercato del lavoro, nonché attraverso iniziative locali per l'occupazione e il sostegno alla mobilità professionale
Obiettivo Specifico	A.1.1 - Ridurre il numero dei disoccupati di lunga durata e sostenere adeguatamente le persone a rischio di disoccupazione di lunga durata
Azione	A.1.1.3 - Misure di politica attiva, con particolare attenzione ai settori che offrono maggiori prospettive di crescita (ad esempio nell'ambito di: green economy, blue economy, servizi alla persona, servizi socio-sanitari, valorizzazione del patrimonio culturale, ICT)

RESPONSABILE DI ATTIVITÀ (RdA)

- Settore Lavoro

ORGANISMO INTERMEDIO (EVENTUALE)

BENEFICIARI

- Servizi per l'impiego e altri enti e strutture, pubbliche e private, che erogano servizi di orientamento e accompagnamento al lavoro

SOGGETTI DESTINATARI DELL'INTERVENTO

- Inattivi, disoccupati e immigrati over 30, donne

RISORSE FINANZIARIE

2014	2015	2016	2017	2018	2019	2020	Totale
5.918.369	6.277.194	9.453.517	16.063.424	13.845.960	7.231.447	10.925.345	69.715.256

A.1.1.3.B) LAVORI DI PUBBLICA UTILITÀ (LPU)

Asse	A - Occupazione
Priorità di Investimento	A.1 (8.i) - Accesso all'occupazione per le persone in cerca di lavoro e inattive, compresi i disoccupati di lunga durata e le persone che si trovano ai margini del mercato del lavoro, nonché attraverso iniziative locali per l'occupazione e il sostegno alla mobilità professionale
Obiettivo Specifico	A.1.1 - Ridurre il numero dei disoccupati di lunga durata e sostenere adeguatamente le persone a rischio di disoccupazione di lunga durata
Azione	A.1.1.3 - Misure di politica attiva, con particolare attenzione ai settori che offrono maggiori prospettive di crescita (ad esempio nell'ambito di: green economy, blue economy, servizi alla persona, servizi socio-sanitari, valorizzazione del patrimonio culturale, ICT)

RESPONSABILE DI ATTIVITÀ (RdA)

- Settore Lavoro

ORGANISMO INTERMEDIO (EVENTUALE)

- Sviluppo Toscana (attività svolta per l'avviso approvato nell'annualità 2015)

BENEFICIARI

- Amministrazioni pubbliche anche in partenariato pubblico-privato

SOGGETTI DESTINATARI DELL'INTERVENTO

- Inattivi, disoccupati privi di ammortizzatori sociali

RISORSE FINANZIARIE

2014	2015	2016	2017	2018	2019	2020	Totale
305.147	323.648	1.315.547	-	-	-	-	1.944.342

A.2.1.1.A) INTERVENTI DI INFORMAZIONE, ORIENTAMENTO E CONSULENZA FINALIZZATI ALL'OCCUPABILITÀ

Asse	A - Occupazione
Priorità di Investimento	A.2 (8.ii) - Integrazione sostenibile nel mercato del lavoro dei giovani, in particolare quelli che non svolgono attività lavorative, non seguono studi né formazioni, inclusi i giovani a rischio di esclusione sociale e i giovani delle comunità emarginate, anche attraverso l'attuazione della Garanzia per i Giovani
Obiettivo Specifico	A.2.1 - Aumentare l'occupazione dei giovani
Azione	A.2.1.1 - Creazione e rafforzamento di punti di contatto per il profiling, l'accompagnamento al lavoro, l'orientamento, il bilancio di competenze e l'inserimento in percorsi di formazione ed inserimento lavorativo anche per i NEET

RESPONSABILE DI ATTIVITÀ (RdA)

- Settore Lavoro

ORGANISMO INTERMEDIO (EVENTUALE)

BENEFICIARI

- Servizi per l'impiego e altri enti e strutture, pubbliche e private, che erogano servizi di orientamento e accompagnamento al lavoro

SOGGETTI DESTINATARI DELL'INTERVENTO

- Giovani fino a 29 anni (inattivi, disoccupati)

RISORSE FINANZIARIE

2014	2015	2016	2017	2018	2019	2020	Totale
2.374.763	2.718.742	3.430.635	9.436.576	8.242.318	5.043.351	4.890.397	36.136.782

A.2.1.2.A) PERCORSI E SERVIZI INTEGRATI (ORIENTAMENTO, FORMAZIONE, CONSULENZA) PER LA CREAZIONE D'IMPRESA E DI LAVORO AUTONOMO

Asse	A - Occupazione
Priorità di Investimento	A.2 (8.ii) - Integrazione sostenibile nel mercato del lavoro dei giovani, in particolare quelli che non svolgono attività lavorative, non seguono studi né formazioni, inclusi i giovani a rischio di esclusione sociale e i giovani delle comunità emarginate, anche attraverso l'attuazione della Garanzia per i Giovani
Obiettivo Specifico	A.2.1 - Aumentare l'occupazione dei giovani
Azione	A.2.1.2 - Percorsi di sostegno (servizi di accompagnamento e/o incentivi) alla creazione d'impresa e al lavoro autonomo, ivi compreso il trasferimento d'azienda (ricambio generazionale)

RESPONSABILE DI ATTIVITÀ (RD A)

- Settore Programmazione Formazione strategica e Istruzione e Formazione tecnica superiore. Uffici regionali di Arezzo, Firenze e Prato.

ORGANISMO INTERMEDIO (EVENTUALE)

BENEFICIARI

- Organismi formativi

SOGGETTI DESTINATARI DELL'INTERVENTO

- Giovani fino a 29 anni (inattivi, disoccupati)

RISORSE FINANZIARIE

2014	2015	2016	2017	2018	2019	2020	Totale
573.219	607.972	697.302	711.257	423.101	420.949	-	3.433.800

A2.1.3.A) TIROCINI DI ORIENTAMENTO E FORMAZIONE, INSERIMENTO E REINSERIMENTO, PRATICANTATO

Asse	A - Occupazione
Priorità di Investimento	A.2 (8.ii) - Integrazione sostenibile nel mercato del lavoro dei giovani, in particolare quelli che non svolgono attività lavorative, non seguono studi né formazioni, inclusi i giovani a rischio di esclusione sociale e i giovani delle comunità emarginate, anche attraverso l'attuazione della Garanzia per i Giovani
Obiettivo Specifico	A.2.1 - Aumentare l'occupazione dei giovani
Azione	A.2.1.3 - Misure di politica attiva, tra le quali l'apprendistato, incentivi all'assunzione, tirocini e altre misure di integrazione istruzione/formazione/lavoro, azioni di mobilità professionale, con particolare attenzione ai settori che offrono maggiori prospettive di crescita (prioritariamente nell'ambito di: green economy, blue economy, servizi alla persona, servizi socio-sanitari, valorizzazione del patrimonio culturale, ICT)

RESPONSABILE DI ATTIVITÀ (RD A)

- Settore Programmazione in materia di IEF P, apprendistato, tirocini, formazione continua, territoriale e individuale. Uffici regionali di Grosseto e Livorno

ORGANISMO INTERMEDIO (EVENTUALE)

- Sviluppo Toscana (*relativamente al praticantato, attività svolta per gli avvisi approvati dal 2014 al 2016*)

BENEFICIARI

- Amministrazione regionale

SOGGETTI DESTINATARI DELL'INTERVENTO

- Giovani fino a 29 anni (inattivi, disoccupati)

RISORSE FINANZIARIE*

2014	2015	2016	2017	2018	2019	2020	Totale
11.054.929	12.738.179	9.958.131	5.070.121	9.107.870	3.243.672	5.077.098	56.250.000

* di cui € 7.447.900, a valere sull'annualità 2014, rimaste in dotazione al Settore Sistema regionale della formazione. Programmazione lefp, apprendistato e tirocini SOPPRESSO COME DA DD 1645/2018.

A.2.1.3.B) SERVIZIO CIVILE

Asse	A - Occupazione
Priorità di Investimento	A.2 (8.ii) - Integrazione sostenibile nel mercato del lavoro dei giovani, in particolare quelli che non svolgono attività lavorative, non seguono studi né formazioni, inclusi i giovani a rischio di esclusione sociale e i giovani delle comunità emarginate, anche attraverso l'attuazione della Garanzia per i Giovani
Obiettivo Specifico	A.2.1 - Aumentare l'occupazione dei giovani
Azione	A.2.1.3 - Misure di politica attiva, tra le quali l'apprendistato, incentivi all'assunzione, tirocini e altre misure di integrazione istruzione/formazione/lavoro, azioni di mobilità professionale, con particolare attenzione ai settori che offrono maggiori prospettive di crescita (prioritariamente nell'ambito di: green economy, blue economy, servizi alla persona, servizi socio-sanitari, valorizzazione del patrimonio culturale, ICT)

RESPONSABILE DI ATTIVITÀ (RD A)

- Settore Innovazione Sociale

ORGANISMO INTERMEDIO (EVENTUALE)

BENEFICIARI

- Amministrazione regionale

SOGGETTI DESTINATARI DELL'INTERVENTO

- Giovani fino a 29 anni (inattivi, disoccupati)

RISORSE FINANZIARIE*

2014	2015	2016	2017	2018	2019	2020	Totale
6.469.181	6.861.401	7.869.549	8.027.047	8.187.694	5.851.548	4.018.668	47.285.088

* di cui € 6.469.181, € 6.843.346, € 7.869.549 e € 812.854 a valere rispettivamente sulle annualità 2014, 2015, 2016 e 2017, rimaste in dotazione al Settore Processi trasversali strategici SOPPRESSO COME DA DD 17672/2018

A.2.1.3.C) PERCORSI DI FORMAZIONE PER I GIOVANI ASSUNTI CON CONTRATTO DI APPRENDISTATO PROFESSIONALIZZANTE

Asse	A - Occupazione
Priorità di Investimento	A.2 (8.ii) - Integrazione sostenibile nel mercato del lavoro dei giovani, in particolare quelli che non svolgono attività lavorative, non seguono studi né formazioni, inclusi i giovani a rischio di esclusione sociale e i giovani delle comunità emarginate, anche attraverso l'attuazione della Garanzia per i Giovani
Obiettivo Specifico	A.2.1 - Aumentare l'occupazione dei giovani
Azione	A.2.1.3- Misure di politica attiva, tra le quali l'apprendistato, incentivi all'assunzione, tirocini e altre misure di integrazione istruzione/formazione/lavoro, azioni di mobilità professionale, con particolare attenzione ai settori che offrono maggiori prospettive di crescita (prioritariamente nell'ambito di: green economy, blue economy, servizi alla persona, servizi socio-sanitari, valorizzazione del patrimonio culturale, ICT)

RESPONSABILE DI ATTIVITÀ (RdA)

- Settore Programmazione in materia di IEFP, apprendistato, tirocini, formazione continua, territoriale e individuale. Uffici regionali di Grosseto e Livorno

ORGANISMO INTERMEDIO (EVENTUALE)

BENEFICIARI

- Organismi formativi

SOGGETTI DESTINATARI DELL'INTERVENTO

- Giovani fino a 29 anni (inattivi, disoccupati, studenti-lavoratori assunti con contratto di apprendistato)

RISORSE FINANZIARIE

2014	2015	2016	2017	2018	2019	2020	Totale
-	-	-	-	-	-	194.079	194.079

A.2.1.3.D) MISURE DI INTEGRAZIONE ISTRUZIONE/FORMAZIONE/LAVORO, (ANCHE IMPRESA FORMATIVA SIMULATA) CAMPAGNE INFORMATIVE E SERVIZI A SUPPORTO DELLE IMPRESE, DEGLI ORGANISMI FORMATIVI, DELLE SCUOLE E DEI SOGGETTI DEL MERCATO DEL LAVORO INTERESSATI A VARIO TITOLO NELL'ATTUAZIONE DEL SISTEMA DUALE, FINALIZZATI ALL'ATTIVAZIONE DI CONTRATTI DI APPRENDISTATO IN DUALE

Asse	A - Occupazione
Priorità di Investimento	A.2 (8.ii) - Integrazione sostenibile nel mercato del lavoro dei giovani, in particolare quelli che non svolgono attività lavorative, non seguono studi né formazioni, inclusi i giovani a rischio di esclusione sociale e i giovani delle comunità emarginate, anche attraverso l'attuazione della Garanzia per i Giovani
Obiettivo Specifico	A.2.1 - Aumentare l'occupazione dei giovani
Azione	A.2.1.3 - Misure di politica attiva, tra le quali l'apprendistato, incentivi all'assunzione, tirocini e altre misure di integrazione istruzione/formazione/lavoro, azioni di mobilità professionale, con particolare attenzione ai settori che offrono maggiori prospettive di crescita (prioritariamente nell'ambito di: green economy, blue economy, servizi alla persona, servizi socio-sanitari, valorizzazione del patrimonio culturale, ICT)

RESPONSABILE DI ATTIVITÀ (RdA)

- Settore Programmazione in materia di IEF, apprendistato, tirocini, formazione continua, territoriale e individuale. Uffici regionali di Grosseto e Livorno

ORGANISMO INTERMEDIO (EVENTUALE)

BENEFICIARI

- Organismi formativi

SOGGETTI DESTINATARI DELL'INTERVENTO

- Giovani fino a 29 anni (inattivi, disoccupati, studenti-lavoratori assunti con contratto di apprendistato)

RISORSE FINANZIARIE

2014	2015	2016	2017	2018	2019	2020	Totale
-	-	-	600.000	1.400.000	1.400.000	600.000	4.000.000

A.2.1.3.F) TIROCINI DI ORIENTAMENTO E FORMAZIONE: INCENTIVI ALL'ASSUNZIONE

Asse	A - Occupazione
Priorità di Investimento	A.2 (8.ii) - Integrazione sostenibile nel mercato del lavoro dei giovani, in particolare quelli che non svolgono attività lavorative, non seguono studi né formazioni, inclusi i giovani a rischio di esclusione sociale e i giovani delle comunità emarginate, anche attraverso l'attuazione della Garanzia per i Giovani
Obiettivo Specifico	A.2.1 - Aumentare l'occupazione dei giovani
Azione	A.2.1.3 - Misure di politica attiva, tra le quali l'apprendistato, incentivi all'assunzione, tirocini e altre misure di integrazione istruzione/formazione/lavoro, azioni di mobilità professionale, con particolare attenzione ai settori che offrono maggiori prospettive di crescita (prioritariamente nell'ambito di: green economy, blue economy, servizi alla persona, servizi socio-sanitari, valorizzazione del patrimonio culturale, ICT)

RESPONSABILE DI ATTIVITÀ (RD A)

- Settore Programmazione in materia di IEFP, apprendistato, tirocini, formazione continua, territoriale e individuale. Uffici regionali di Grosseto e Livorno

ORGANISMO INTERMEDIO (EVENTUALE)

-

BENEFICIARI

- Imprese e altri datori di lavoro privati.

SOGGETTI DESTINATARI DELL'INTERVENTO

- Giovani fino a 29 anni (inattivi, disoccupati)

RISORSE FINANZIARIE

2014	2015	2016	2017	2018	2019	2020	Totale
-	287.000	1.896.000	-	-	-	-	2.183.000

A.2.1.4.A) PERCORSI IEFP

Asse	A - Occupazione
Priorità di Investimento	A.2 (8.ii) - Integrazione sostenibile nel mercato del lavoro dei giovani, in particolare quelli che non svolgono attività lavorative, non seguono studi né formazioni, inclusi i giovani a rischio di esclusione sociale e i giovani delle comunità emarginate, anche attraverso l'attuazione della Garanzia per i Giovani
Obiettivo Specifico	A.2.1 - Aumentare l'occupazione dei giovani
Azione	A.2.1.4 - Percorsi formativi di IFP, accompagnati da azioni di comunicazione e di adeguamento dell'offerta in coerenza con le direttrici di sviluppo economico e imprenditoriale dei territori per aumentarne l'attrattività

RESPONSABILE DI ATTIVITÀ (RD A)

- Settore Programmazione in materia di IEFP, apprendistato, tirocini, formazione continua, territoriale e individuale. Uffici regionali di Grosseto e Livorno

ORGANISMO INTERMEDIO (EVENTUALE)

BENEFICIARI

- Organismi formativi

SOGGETTI DESTINATARI DELL'INTERVENTO

- Giovani fino a 29 anni (inattivi, disoccupati)

RISORSE FINANZIARIE*

2014	2015	2016	2017	2018	2019	2020	Totale
4.503.858	4.776.925	5.496.017	6.068.099	7.805.063	6.928.677	6.802.204	42.380.843

*di cui € 4.331.141, € 4.591.942, € 214.734 e € 12.246 a valere rispettivamente sulle annualità 2014, 2015, 2016 e 2017 rimaste in dotazione al Settore Sistema regionale della formazione. Programmazione lefp, apprendistato e tirocini SOPPRESSO COME DA DD 1645/2018.

A.2.1.5.A) ALTERNANZA SCUOLA-LAVORO

Asse	A – Occupazione
Priorità di Investimento	A.2 (8.ii) - Integrazione sostenibile nel mercato del lavoro dei giovani, in particolare quelli che non svolgono attività lavorative, non seguono studi né formazioni, inclusi i giovani a rischio di esclusione sociale e i giovani delle comunità emarginate, anche attraverso l'attuazione della Garanzia per i Giovani
Obiettivo Specifico	A.2.1 - Aumentare l'occupazione dei giovani
Azione	A.2.1.5 - Stage (anche transnazionali), attività di laboratorio, metodologie di alternanza scuola lavoro per migliorare le transizioni istruzione/formazione/lavoro

RESPONSABILE DI ATTIVITÀ (RdA)

- Settore Programmazione Formazione strategica e Istruzione e Formazione tecnica superiore. Uffici regionali di Arezzo, Firenze e Prato.

ORGANISMO INTERMEDIO (EVENTUALE)

BENEFICIARI

- Scuole, Fondazioni ITS, Enti pubblici, strutture, pubbliche e private, che erogano servizi di orientamento e accompagnamento al lavoro

SOGGETTI DESTINATARI DELL'INTERVENTO

- Studenti

RISORSE FINANZIARIE

2014	2015	2016	2017	2018	2019	2020	Totale
736.995	781.679	896.531	914.474	-	577.594	970.481	4.877.754

REGIONE TOSCANA - PROGRAMMA OPERATIVO FSE 2014-20

A.2.1.5.B) STAGE TRANSNAZIONALI PER MIGLIORARE LE TRANSIZIONI ISTRUZIONE/FORMAZIONE/LAVORO E FAVORIRE LO SVILUPPO DELLE SOFT SKILLS

Asse	A – Occupazione
Priorità di Investimento	A.2 (8.ii) - Integrazione sostenibile nel mercato del lavoro dei giovani, in particolare quelli che non svolgono attività lavorative, non seguono studi né formazioni, inclusi i giovani a rischio di esclusione sociale e i giovani delle comunità emarginate, anche attraverso l'attuazione della Garanzia per i Giovani
Obiettivo Specifico	A.2.1 - Aumentare l'occupazione dei giovani
Azione	A.2.1.5 - Stage (anche transnazionali), attività di laboratorio, metodologie di alternanza scuola lavoro per migliorare le transizioni istruzione/formazione/lavoro

RESPONSABILE DI ATTIVITÀ (RD A)

- Settore Programmazione in materia di IEFP, apprendistato, tirocini, formazione continua, territoriale e individuale. Uffici regionali di Grosseto e Livorno

ORGANISMO INTERMEDIO (EVENTUALE)

BENEFICIARI

- Amministrazione regionale

SOGGETTI DESTINATARI DELL'INTERVENTO

- Giovani fino a 29 anni (inattivi, disoccupati, studenti-lavoratori assunti con contratto di apprendistato)

RISORSE FINANZIARIE

2014	2015	2016	2017	2018	2019	2020	Totale
-	-	-	300.000	300.000	400.000	-	1.000.000

A.2.1.6.A) PERCORSI DI FORMAZIONE PER I GIOVANI ASSUNTI CON CONTRATTO DI APPRENDISTATO PER LA QUALIFICA E IL DIPLOMA PROFESSIONALE

Asse	A - Occupazione
Priorità di Investimento	A.2 (8.ii) - Integrazione sostenibile nel mercato del lavoro dei giovani, in particolare quelli che non svolgono attività lavorative, non seguono studi né formazioni, inclusi i giovani a rischio di esclusione sociale e i giovani delle comunità emarginate, anche attraverso l'attuazione della Garanzia per i Giovani
Obiettivo Specifico	A.2.1 - Aumentare l'occupazione dei giovani
Azione	A.2.1.6 - Percorsi di formazione per i giovani assunti con contratto di apprendistato per la qualifica e il diploma professionale, preceduti e corredati da campagne informative e servizi a supporto delle imprese

RESPONSABILE DI ATTIVITÀ (RdA)

- Settore Programmazione in materia di IEFP, apprendistato, tirocini, formazione continua, territoriale e individuale. Uffici regionali di Grosseto e Livorno

ORGANISMO INTERMEDIO (EVENTUALE)

BENEFICIARI

- Organismi formativi

SOGGETTI DESTINATARI DELL'INTERVENTO

- Giovani fino a 25 anni (inattivi, disoccupati)

RISORSE FINANZIARIE

2014	2015	2016	2017	2018	2019	2020	Totale
-	-	-	-	-	-	281.250	281.250

A.2.1.7.A) ASSEGNATI DI RICERCA E ALTRE FORME DI ALTERNANZA FRA ALTA FORMAZIONE, LAVORO E RICERCA

Asse	A - Occupazione
Priorità di Investimento	A.2 (8.ii) - Integrazione sostenibile nel mercato del lavoro dei giovani, in particolare quelli che non svolgono attività lavorative, non seguono studi né formazioni, inclusi i giovani a rischio di esclusione sociale e i giovani delle comunità emarginate, anche attraverso l'attuazione della Garanzia per i Giovani
Obiettivo Specifico	A.2.1 - Aumentare l'occupazione dei giovani
Azione	A.2.1.7 - Percorsi di apprendistato di alta formazione e ricerca e campagne informative per la promozione dello stesso tra i giovani e altre forme di alternanza fra alta formazione, lavoro e ricerca

RESPONSABILE DI ATTIVITÀ (RdA)

- Settore Diritto allo studio universitario e sostegno alla ricerca

ORGANISMO INTERMEDIO (EVENTUALE)

BENEFICIARI

- Università e enti pubblici di ricerca; amministrazione regionale (nel caso di interventi individuali)

SOGGETTI DESTINATARI DELL'INTERVENTO

- Ricercatori e laureati fino a 35 anni

RISORSE FINANZIARIE

2014	2015	2016	2017	2018	2019	2020	Totale
1.637.767	1.737.064	1.992.291	-	-	4.146.480	4.229.458	13.743.060

A.2.1.8.A) PERCORSI ITS

Asse	A - Occupazione
Priorità di Investimento	A.2 (8.ii) - Integrazione sostenibile nel mercato del lavoro dei giovani, in particolare quelli che non svolgono attività lavorative, non seguono studi né formazioni, inclusi i giovani a rischio di esclusione sociale e i giovani delle comunità emarginate, anche attraverso l'attuazione della Garanzia per i Giovani
Obiettivo Specifico	A.2.1 - Aumentare l'occupazione dei giovani
Azione	A.2.1.8 - Partecipazione a percorsi di ITS connessi con i fabbisogni espressi dal tessuto produttivo

RESPONSABILE DI ATTIVITÀ (RdA)

- Settore Programmazione Formazione strategica e Istruzione e Formazione tecnica superiore. Uffici regionali di Arezzo, Firenze e Prato.

ORGANISMO INTERMEDIO (EVENTUALE)

BENEFICIARI

- Fondazioni ITS

SOGGETTI DESTINATARI DELL'INTERVENTO

- Giovani fino a 29 anni

RISORSE FINANZIARIE

2014	2015	2016	2017	2018	2019	2020	Totale
1.473.990	1.563.357	1.793.061	1.828.948	3.100.717	6.210.256	4.713.837	20.684.166

A.3.1.1.A) INCENTIVI ALL'ASSUNZIONE DONNE

Asse	A - Occupazione
Priorità di Investimento	A.3 (8.iv) - Uguaglianza tra uomini e donne in tutti i settori, incluso l'accesso all'occupazione e alla progressione della carriera, la conciliazione della vita professionale con la vita privata e la promozione della parità di retribuzione per uno stesso lavoro o un lavoro di pari valore
Obiettivo Specifico	A.3.1 - Aumentare l'occupazione femminile
Azione	A.3.1.1 - Incentivi all'assunzione ed altre misure di politica attiva, tra cui azioni di mobilità professionale, con particolare attenzione ai settori che offrono maggiori prospettive di crescita (prioritariamente nell'ambito di: green economy, blue economy, servizi alla persona, servizi socio-sanitari, valorizzazione del patrimonio culturale, ICT)

RESPONSABILE DI ATTIVITÀ (RdA)

- Settore Lavoro

ORGANISMO INTERMEDIO (EVENTUALE)

- Sviluppo Toscana (attività svolta per gli avvisi approvati dal 2014 al 2017)

BENEFICIARI

- Imprese e altri datori di lavoro privati

SOGGETTI DESTINATARI DELL'INTERVENTO

- Donne

RISORSE FINANZIARIE

2014	2015	2016	2017	2018	2019	2020	Totale
818.884	868.532	996.145	1.016.082	1.036.417	1.057.158	1.078.312	6.871.530

A.4.1.1.A) AZIONI DI RIQUALIFICAZIONE E DI OUTPLACEMENT DEI LAVORATORI COINVOLTI IN SITUAZIONI DI CRISI COLLEGATE A PIANI DI RICONVERSIONE E RISTRUTTURAZIONE AZIENDALE

Asse	A - Occupazione
Priorità di Investimento	A.4 (8.v) - Adattamento dei lavoratori, delle imprese e degli imprenditori ai cambiamenti
Obiettivo Specifico	A.4.1 - Favorire la permanenza al lavoro e la ricollocazione dei lavoratori coinvolti in situazioni di crisi (settoriali e di grandi aziende)
Azione	A.4.1.1 - Azioni integrate di politiche attive e politiche passive, tra cui azioni di riqualificazione e di outplacement dei lavoratori coinvolti in situazioni di crisi collegate a piani di riconversione e ristrutturazione aziendale

RESPONSABILE DI ATTIVITÀ (RdA)

- Settore Programmazione in materia di IEFP, apprendistato, tirocini, formazione continua, territoriale e individuale. Uffici regionali di Grosseto e Livorno

ORGANISMO INTERMEDIO (EVENTUALE)

BENEFICIARI

- Organismi formativi, imprese e altri datori di lavoro privati; amministrazione regionale

SOGGETTI DESTINATARI DELL'INTERVENTO

- Imprenditori, professionisti e soci di cooperative

RISORSE FINANZIARIE

2014	2015	2016	2017	2018	2019	2020	Totale
1.228.326	552.798	600.519	-	-	4.753.559	4.133.117	11.268.319

A.4.1.1.B) AZIONI DI FORMAZIONE CONTINUA RIVOLTE AI PROFESSIONISTI E AGLI IMPRENDITORI PER SOSTENERE L'ADATTABILITÀ DELLE IMPRESE (ANCHE PER FAVORIRE PASSAGGI GENERAZIONALI)

Asse	A - Occupazione
Priorità di Investimento	A.4 (8.v) - Adattamento dei lavoratori, delle imprese e degli imprenditori ai cambiamenti
Obiettivo Specifico	A.4.1 - Favorire la permanenza al lavoro e la ricollocazione dei lavoratori coinvolti in situazioni di crisi (settoriali e di grandi aziende)
Azione	A.4.1.1 - Azioni integrate di politiche attive e politiche passive, tra cui azioni di riqualificazione e di outplacement dei lavoratori coinvolti in situazioni di crisi collegate a piani di riconversione e ristrutturazione aziendale

RESPONSABILE DI ATTIVITÀ (RdA)

-Settore Programmazione in materia di IEF, apprendistato, tirocini, formazione continua, territoriale e individuale. Uffici regionali di Grosseto e Livorno

ORGANISMO INTERMEDIO (EVENTUALE)

BENEFICIARI

- Organismi formativi, imprese e altri datori di lavoro privati; amministrazione regionale

SOGGETTI DESTINATARI DELL'INTERVENTO

- Imprenditori, professionisti e soci di cooperative.

RISORSE FINANZIARIE

2014	2015	2016	2017	2018	2019	2020	Totale
1.228.326	552.798	600.520	-	-	4.753.558	3.172.093	10.307.295

A.4.1.1.C) INTERVENTI DI FORMAZIONE A FAVORE DEGLI OCCUPATI (LAVORATORI E IMPRENDITORI), IN PARTICOLARE NELL'AREA R&S E INNOVAZIONE TECNOLOGICA

Asse	A - Occupazione
Priorità di Investimento	A.4 (8.v) - Adattamento dei lavoratori, delle imprese e degli imprenditori ai cambiamenti
Obiettivo Specifico	A.4.1 - Favorire la permanenza al lavoro e la ricollocazione dei lavoratori coinvolti in situazioni di crisi (settoriali e di grandi aziende)
Azione	A.4.1.1 - Azioni integrate di politiche attive e politiche passive, tra cui azioni di riqualificazione e di outplacement dei lavoratori coinvolti in situazioni di crisi collegate a piani di riconversione e ristrutturazione aziendale

RESPONSABILE DI ATTIVITÀ (RD A)

- Settore Programmazione Formazione strategica e Istruzione e Formazione tecnica superiore. Uffici regionali di Arezzo, Firenze e Prato.

ORGANISMO INTERMEDIO (EVENTUALE)

BENEFICIARI

- Organismi formativi, imprese

SOGGETTI DESTINATARI DELL'INTERVENTO

- Lavoratori e imprenditori, imprese

RISORSE FINANZIARIE

2014	2015	2016	2017	2018	2019	2020	Totale
1.228.326	1.302.798	952.404	-	-	37.213	193.013	3.713.754

A4.1.1.D) SERVIZI E DI AZIONI DI EMPOWERMENT FINALIZZATE A RAFFORZARE I PERCORSI DI PROFESSIONALIZZAZIONE E STABILIZZAZIONE PROFESSIONALE ED OCCUPAZIONALE DEI LAVORATORI

Asse	A - Occupazione
Priorità di Investimento	A.4 (8.v) - Adattamento dei lavoratori, delle imprese e degli imprenditori ai cambiamenti
Obiettivo Specifico	A.4.1 - Favorire la permanenza al lavoro e la ricollocazione dei lavoratori coinvolti in situazioni di crisi (settoriali e di grandi aziende)
Azione	A.4.1.1 - Azioni integrate di politiche attive e politiche passive, tra cui azioni di riqualificazione e di outplacement dei lavoratori coinvolti in situazioni di crisi collegate a piani di riconversione e ristrutturazione aziendale

RESPONSABILE DI ATTIVITÀ (RdA)

- Settore Lavoro

ORGANISMO INTERMEDIO (EVENTUALE)

BENEFICIARI

- Organismi formativi, soggetti pubblici e privati attivi nel settore dei servizi di outplacement e ricollocazione professionale

SOGGETTI DESTINATARI DELL'INTERVENTO

- Lavoratori, anche destinatari di ammortizzatori sociali/politiche passive collegate ad azioni di politica attiva rispetto ai quali possono configurarsi momenti di precarietà e saltuarietà lavorativa, imprenditori e imprese

RISORSE FINANZIARIE

2014	2015	2016	2017	2018	2019	2020	Totale
409.442	434.266	498.073	508.041	518.208	528.579	539.156	3.435.765

A.5.1.1.A) BORSE DI MOBILITA' PROFESSIONALI

Asse	A - Occupazione
Priorità di Investimento	A.5 (8.vii) - Modernizzazione delle istituzioni del mercato del lavoro, come i servizi pubblici e privati di promozione dell'occupazione, migliorando il soddisfacimento delle esigenze del mercato del lavoro, anche attraverso azioni che migliorino la mobilità professionale transnazionale, nonché attraverso programmi di mobilità e una migliore cooperazione tra le istituzioni e i soggetti interessati
Obiettivo Specifico	A.5.1 - Migliorare l'efficacia e la qualità dei servizi per il lavoro
Azione	A.5.1.1 - Integrazione e consolidamento della rete Eures all'interno dei servizi per il lavoro e azioni integrate per la mobilità transnazionale e nazionale

RESPONSABILE DI ATTIVITÀ (RD A)

- Settore Lavoro

ORGANISMO INTERMEDIO (EVENTUALE)

BENEFICIARI

- Amministrazione regionale

SOGGETTI DESTINATARI DELL'INTERVENTO

- Inattivi, disoccupati

RISORSE FINANZIARIE

2014	2015	2016	2017	2018	2019	2020	Totale
-	-	241.781	1.219.298	400.000	400.000	510.451	2.771.530

A.5.1.2.A) CAMPAGNE INFORMATIVE

Asse	A - Occupazione
Priorità di Investimento	A.5 (8.vii) - Modernizzazione delle istituzioni del mercato del lavoro, come i servizi pubblici e privati di promozione dell'occupazione, migliorando il soddisfacimento delle esigenze del mercato del lavoro, anche attraverso azioni che migliorino la mobilità professionale transnazionale, nonché attraverso programmi di mobilità e una migliore cooperazione tra le istituzioni e i soggetti interessati
Obiettivo Specifico	A.5.1 - Migliorare l'efficacia e la qualità dei servizi per il lavoro
Azione	A.5.1.2 - Azioni di comunicazione e di animazione territoriale relative alla disponibilità dell'offerta dei servizi

RESPONSABILE DI ATTIVITÀ (RdA)

- Settore Lavoro

ORGANISMO INTERMEDIO (EVENTUALE)

BENEFICIARI

- Amministrazione regionale

SOGGETTI DESTINATARI DELL'INTERVENTO

- NA

RISORSE FINANZIARIE

2014	2015	2016	2017	2018	2019	2020	Totale
-	-	173.621	11.991	518.208	347.876	948.304	2.000.000

A.5.1.3.A) ATTIVITÀ DI MONITORAGGIO E VALUTAZIONE DELLE PRESTAZIONI E DEI SERVIZI PER IL RAFFORZAMENTO DEL MERCATO DEL LAVORO E DELLA PROMOZIONE DELLA OCCUPABILITÀ

Asse	A - Occupazione
Priorità di Investimento	A.5 (8.vii) - Modernizzazione delle istituzioni del mercato del lavoro, come i servizi pubblici e privati di promozione dell'occupazione, migliorando il soddisfacimento delle esigenze del mercato del lavoro, anche attraverso azioni che migliorino la mobilità professionale transnazionale, nonché attraverso programmi di mobilità e una migliore cooperazione tra le istituzioni e i soggetti interessati
Obiettivo Specifico	A.5.1 - Migliorare l'efficacia e la qualità dei servizi per il lavoro
Azione	A.5.1.3 - Attività di monitoraggio e valutazione delle prestazioni dei servizi, con riferimento particolare all'introduzione ed applicazione dei LEP e degli standard di servizio (anche con declinazione territoriale)

RESPONSABILE DI ATTIVITÀ (RD A)

- Settore Lavoro

ORGANISMO INTERMEDIO (EVENTUALE)

BENEFICIARI

- Servizi per il lavoro pubblici e privati, altri enti e strutture pubbliche e private che erogano servizi per l'orientamento e accompagnamento al lavoro, amministrazione regionale

SOGGETTI DESTINATARI DELL'INTERVENTO

- Inattivi, disoccupati, immigrati, donne

RISORSE FINANZIARIE

2014	2015	2016	2017	2018	2019	2020	Totale
-	-	-	-	506.951	846.461	746.588	2.100.000

B.1.1.1.A) INSERIMENTO SOGGETTI DISABILI

Asse	B – Inclusione sociale e lotta alla povertà
Priorità di Investimento	<i>B.1 (9.i)</i> - Inclusione attiva, anche per promuovere le pari opportunità e la partecipazione attiva, e migliorare l'occupabilità
Obiettivo Specifico	<i>B.1.1</i> - Incremento dell'occupabilità e della partecipazione al mercato del lavoro delle persone maggiormente vulnerabili
Azione	<i>B.1.1.1</i> - Interventi di presa in carico multi professionale, finalizzati all'inclusione lavorativa delle persone con disabilità attraverso la definizione di progetti personalizzati. Promozione della diffusione e personalizzazione del modello ICF (International Classification of Functioning, Disability and Health) su scala territoriale. Interventi di politica attiva specificamente rivolti alle persone con disabilità

RESPONSABILE DI ATTIVITÀ (RdA)

- Settore Innovazione sociale

ORGANISMO INTERMEDIO (EVENTUALE)

BENEFICIARI

- Imprese e cooperative sociali, soggetti pubblici e privati che operano nel recupero socio-lavorativo di soggetti svantaggiati

SOGGETTI DESTINATARI DELL'INTERVENTO

- Disabili, soggetti vulnerabili

RISORSE FINANZIARIE

2014	2015	2016	2017	2018	2019	2020	Totale
3.275.534	3.474.127	3.984.582	4.064.328	4.145.668	4.228.632	5.256.646	28.429.517

B.1.1.2.A) INSERIMENTO SOGGETTI SVANTAGGIATI

Asse	B – Inclusione sociale e lotta alla povertà
Priorità di Investimento	B.1 (9.i) - Inclusione attiva, anche per promuovere le pari opportunità e la partecipazione attiva, e migliorare l'occupabilità
Obiettivo Specifico	B.1.1 - Incremento dell'occupabilità e della partecipazione al mercato del lavoro delle persone maggiormente vulnerabili
Azione	B.1.1.2 - Interventi di presa in carico multi professionale finalizzati all'inclusione lavorativa di persone maggiormente vulnerabili e a rischio di discriminazione e in generale alle persone che per diversi motivi sono presi in carico dai servizi sociali: percorsi di empowerment (ad es. interventi di recupero delle competenze di base rivolti a tossicodipendenti, detenuti etc.), misure per l'attivazione e accompagnamento di percorsi imprenditoriali, anche in forma cooperativa (es. accesso al credito, fondi di garanzia, microcredito d'impresa, forme di tutoraggio, anche allapari)

RESPONSABILE DI ATTIVITÀ (RdA)

- Settore Innovazione sociale

ORGANISMO INTERMEDIO (EVENTUALE)

BENEFICIARI

-Imprese e cooperative sociali, soggetti pubblici e privati che operano nel recupero socio-lavorativo di soggetti svantaggiati

SOGGETTI DESTINATARI DELL'INTERVENTO

- Soggetti svantaggiati, senza fissa dimora e rom

RISORSE FINANZIARIE

2014	2015	2016	2017	2018	2019	2020	Totale
1.801.544	1.910.770	2.191.520	2.235.381	4.352.952	4.440.060	3.585.515	20.517.742

B.1.1.2.B) SOSTEGNO ALLE IMPRESE CHE OCCUPANO SOGGETTI VULNERABILI

Asse	B – Inclusione sociale e lotta alla povertà
Priorità di Investimento	<i>B.1 (9.i)</i> - Inclusione attiva, anche per promuovere le pari opportunità e la partecipazione attiva, e migliorare l'occupabilità
Obiettivo Specifico	<i>B.1.1</i> - Incremento dell'occupabilità e della partecipazione al mercato del lavoro delle persone maggiormente vulnerabili
Azione	<i>B.1.1.2</i> - Interventi di presa in carico multi professionale finalizzati all'inclusione lavorativa di persone maggiormente vulnerabili e a rischio di discriminazione e in generale alle persone che per diversi motivi sono presi in carico dai servizi sociali: percorsi di empowerment (ad es. interventi di recupero delle competenze di base rivolti a tossicodipendenti, detenuti etc.), misure per l'attivazione e accompagnamento di percorsi imprenditoriali, anche in forma cooperativa (es. accesso al credito, fondi di garanzia, microcredito d'impresa, forme di tutoraggio, anche allapari)

RESPONSABILE DI ATTIVITÀ (RD A)

- Settore Innovazione sociale

ORGANISMO INTERMEDIO (EVENTUALE)

BENEFICIARI

-Imprese e cooperative sociali, soggetti pubblici e privati che operano nel recupero socio-lavorativo di soggetti svantaggiati

SOGGETTI DESTINATARI DELL'INTERVENTO

- Disabili, soggetti vulnerabili, soggetti senza fissa dimora; rom, sinti e camminanti

RISORSE FINANZIARIE

2014	2015	2016	2017	2018	2019	2020	Totale
1.637.768	1.737.064	1.992.291	2.032.166	-	-	-	7.399.289

B.1.1.3.A) INCENTIVI ALL'OCCUPAZIONE DISABILI E INTERVENTI DI PRESA IN CARICO MULTI PROFESSIONALE, FINALIZZATI ALL'INCLUSIONE LAVORATIVA DELLE PERSONE CON DISABILITA'

Asse	B – Inclusione sociale e lotta alla povertà
Priorità di Investimento	B.1 (9.i) - Inclusione attiva, anche per promuovere le pari opportunità e la partecipazione attiva, e migliorare l'occupabilità
Obiettivo Specifico	B.1.1 - Incremento dell'occupabilità e della partecipazione al mercato del lavoro delle persone maggiormente vulnerabili
Azione	B.1.1.3 - Sostegno alle imprese per progetti integrati per l'assunzione, l'adattamento degli ambienti di lavoro, la valorizzazione delle diversità nei luoghi di lavoro (informazione e sensibilizzazione alle diversità, adozione di carte per le pari opportunità, codici di condotta, introduzione della figura del diversity manager, gestione del percorso lavorativo dei lavoratori con disabilità, etc.). Sviluppo e diffusione delle tecnologie assistite finalizzate all'inserimento lavorativo delle persone con disabilità

RESPONSABILE DI ATTIVITÀ (RD A)

- Settore Lavoro

ORGANISMO INTERMEDIO (EVENTUALE)

- Sviluppo Toscana (attività svolta per gli avvisi approvati dal 2014 al 2017)

BENEFICIARI

- Imprese e altri datori di lavoro privati organismi formativi, organismi intermedi, imprese e cooperative sociali, soggetti pubblici e privati che operano nel recupero socio-lavorativo di soggetti svantaggiati

SOGGETTI DESTINATARI DELL'INTERVENTO

- Disabili

RISORSE FINANZIARIE

2014	2015	2016	2017	2018	2019	2020	Totale
655.107	694.825	796.916	812.865	829.134	845.726	862.651	5.497.224

B.2.1.1.A) SOSTEGNO ALLA DOMANDA DI SERVIZI PER LA PRIMA INFANZIA E DI SERVIZI SOCIOEDUCATIVI ANCHE NEI PERIODI DI SOSPENSIONE DELLE ATTIVITÀ EDUCATIVE E SCOLASTICHE

Asse	B – Inclusione sociale e lotta alla povertà
Priorità di Investimento	<i>B.2 (9.iv)</i> - Miglioramento dell'accesso a servizi accessibili, sostenibili e di qualità, compresi servizi sociali e cure sanitarie d'interesse generale
Obiettivo Specifico	<i>B.2.1</i> - Aumento/consolidamento/qualificazione dei servizi di cura socio-educativi rivolti ai bambini e dei servizi di cura rivolti a persone con limitazioni dell'autonomia
Azione	<i>B.2.1.1</i> - Implementazione di buoni servizio (anche in ottica di conciliazione dei tempi di vita e di lavoro, per favorire l'accesso dei nuclei familiari alla rete dei servizi socioeducativi e a ciclo diurno e per favorire l'incremento di qualità dei servizi sia in termini di prestazioni erogate che di estensione delle fasce orarie e di integrazione della filiera)

RESPONSABILE DI ATTIVITÀ (RdA)

- Settore Educazione e istruzione

ORGANISMO INTERMEDIO (EVENTUALE)

BENEFICIARI

- Amministrazioni comunali

SOGGETTI DESTINATARI DELL'INTERVENTO

- Bambini 0-3 anni

RISORSE FINANZIARIE

2014	2015	2016	2017	2018	2019	2020	Totale
3.093.741	3.259.453	-	-	-	-	-	6.353.194

B.2.1.2.A) SOSTEGNO A FORME DI EROGAZIONE E FRUIZIONE DEI SERVIZI PER LA PRIMA INFANZIA

Asse	B – Inclusione sociale e lotta alla povertà
Priorità di Investimento	B.2 (9.iv) - Miglioramento dell'accesso a servizi accessibili, sostenibili e di qualità, compresi servizi sociali e cure sanitarie d'interesse generale
Obiettivo Specifico	B.2.1 - Aumento/consolidamento/qualificazione dei servizi di cura socio-educativi rivolti ai bambini e dei servizi di cura rivolti a persone con limitazioni dell'autonomia
Azione	B.2.1.2 - Sostegno a forme di erogazione e fruizione flessibile dei servizi per la prima infanzia, tra i quali nidi familiari, spazi gioco, centri per bambini e genitori, micronidi estivi anche in riferimento ad orari e periodi di apertura (nel rispetto degli standard fissati per tali servizi)

RESPONSABILE DI ATTIVITÀ (RDA)

- Settore Educazione e istruzione

ORGANISMO INTERMEDIO (EVENTUALE)

BENEFICIARI

- Amministrazioni comunali

SOGGETTI DESTINATARI DELL'INTERVENTO

- Bambini 0-3 anni

RISORSE FINANZIARIE

2014	2015	2016	2017	2018	2019	2020	Totale
2.229.003	2.386.004	6.474.945	6.640.260	5.995.309	8.039.666	10.206.832	41.972.019

B.2.1.3.A) SOSTEGNO ALLE FAMIGLIE PER L'ACCESSO AI SERVIZI DI CURA RIVOLTI A PERSONE CON LIMITAZIONI DELL'AUTONOMIA

Asse	B – Inclusione sociale e lotta alla povertà
Priorità di Investimento	B.2 (9.iv) - Miglioramento dell'accesso a servizi accessibili, sostenibili e di qualità, compresi servizi sociali e cure sanitarie d'interesse generale
Obiettivo Specifico	B.2.1 - Aumento/consolidamento/qualificazione dei servizi di cura socio-educativi rivolti ai bambini e dei servizi di cura rivolti a persone con limitazioni dell'autonomia
Azione	B.2.1.3 - Implementazione di buoni servizio [per favorire l'accesso dei nuclei familiari alla rete dei servizi sociosanitari domiciliari e a ciclo diurno, e per favorire l'incremento di qualità dei servizi sia in termini di prestazioni erogate che di estensione delle fasce orarie e di integrazione della filiera], promozione dell'occupazione regolare

RESPONSABILE DI ATTIVITÀ (RdA)

- Settore Innovazione sociale

ORGANISMO INTERMEDIO (EVENTUALE)

BENEFICIARI

- Amministrazioni locali e società della salute

SOGGETTI DESTINATARI DELL'INTERVENTO

- Anziani non autosufficienti e/o persone con limitazione dell'autonomia, disabili gravi

RISORSE FINANZIARIE

2014	2015	2016	2017	2018	2019	2020	Totale
3.684.978	3.908.393	4.482.655	4.572.368	4.663.875	4.757.212	4.852.405	30.921.886

B.2.1.4.A) INTERMEDIAZIONE, ORIENTAMENTO E FORMAZIONE NELL'AMBITO DEI SERVIZI DI CURA

Asse	B – Inclusione sociale e lotta alla povertà
Priorità di Investimento	B.2 (9.iv) - Miglioramento dell'accesso a servizi accessibili, sostenibili e di qualità, compresi servizi sociali e cure sanitarie d'interesse generale
Obiettivo Specifico	B.2.1 - Aumento/consolidamento/qualificazione dei servizi di cura socio-educativi rivolti ai bambini e dei servizi di cura rivolti a persone con limitazioni dell'autonomia
Azione	B.2.1.4 - Formazione degli assistenti familiari e creazione di registri di accreditamento e di albi di fornitori di servizi di cura rivolti alle persone anziane e/o non autosufficienti

RESPONSABILE DI ATTIVITÀ (RdA)

- Settore Innovazione sociale

ORGANISMO INTERMEDIO (EVENTUALE)

BENEFICIARI

- Amministrazioni locali, organismi formativi, strutture socio-educative e sociosanitarie

SOGGETTI DESTINATARI DELL'INTERVENTO

- Anziani non autosufficienti e/o persone con limitazione dell'autonomia, disabili, loro familiari e caregiver

RISORSE FINANZIARIE

2014	2015	2016	2017	2018	2019	2020	Totale
-	-	-	-	1.036.417	1.057.159	1.078.312	3.171.888

C.1.1.1.A) ORIENTAMENTO SCOLASTICO

Asse	C – Istruzione e formazione
Priorità di Investimento	<i>C.1 (10.i)</i> - Ridurre e prevenire l'abbandono scolastico precoce e promuovere l'uguaglianza di accesso a una istruzione prescolare, primaria e secondaria di buona qualità, inclusi i percorsi di istruzione formale, non formale e informale, che consentano di riprendere l'istruzione e la formazione
Obiettivo Specifico	<i>C.1.1</i> - Riduzione del fallimento formativo precoce e della dispersione scolastica e formativa
Azione	<i>C.1.1.1</i> - Azioni di orientamento, di continuità e di sostegno alle scelte dei percorsi formativi

RESPONSABILE DI ATTIVITÀ (RdA)

Settore Educazione e istruzione

ORGANISMO INTERMEDIO (EVENTUALE)

BENEFICIARI

- Scuole, amministrazione regionale, altri soggetti pubblici

SOGGETTI DESTINATARI DELL'INTERVENTO

- Studenti

RISORSE FINANZIARIE

2014	2015	2016	2017	2018	2019	2020	Totale
818.885	868.529	996.146	1.016.081	239.884	252.361	298.314	4.490.200

C.1.1.1.B) ANAGRAFE EDUCAZIONE E ISTRUZIONE PER IL MONITORAGGIO DELLA DISPERSIONE SCOLASTICA

Asse	C – Istruzione e formazione
Priorità di Investimento	<i>C.1 (10.i)</i> - Ridurre e prevenire l'abbandono scolastico precoce e promuovere l'uguaglianza di accesso a una istruzione prescolare, primaria e secondaria di buona qualità, inclusi i percorsi di istruzione formale, non formale e informale, che consentano di riprendere l'istruzione e la formazione
Obiettivo Specifico	<i>C.1.1</i> - Riduzione del fallimento formativo precoce e della dispersione scolastica e formativa
Azione	<i>C.1.1.1</i> - Azioni di orientamento, di continuità e di sostegno alle scelte dei percorsi formativi.

RESPONSABILE DI ATTIVITÀ (RdA)

Settore Sistemi informativi e tecnologie della conoscenza

ORGANISMO INTERMEDIO (EVENTUALE)

BENEFICIARI

Scuole, amministrazione regionale.

SOGGETTI DESTINATARI DELL'INTERVENTO

NA

RISORSE FINANZIARIE

2014	2015	2016	2017	2018	2019	2020	Totale
-	-	-	-	780.000	780.000	780.000	2.340.000

C.1.1.2.A) FORMAZIONE OPERATORI DELLA SCUOLA

Asse	C – Istruzione e formazione
Priorità di Investimento	<i>C.1 (10.i)</i> - Ridurre e prevenire l'abbandono scolastico precoce e promuovere l'uguaglianza di accesso a una istruzione prescolare, primaria e secondaria di buona qualità, inclusi i percorsi di istruzione formale, non formale e informale, che consentano di riprendere l'istruzione e la formazione
Obiettivo Specifico	<i>C.1.1</i> - Riduzione del fallimento formativo precoce e della dispersione scolastica e formativa
Azione	<i>C.1.1.2</i> - Formazione di docenti e formatori anche su approcci e metodologie innovative per il contrasto alla dispersione scolastica e per l'efficace integrazione di target specifici nella vita scolastica

RESPONSABILE DI ATTIVITÀ (RD A)

Settore Educazione e istruzione

ORGANISMO INTERMEDIO (EVENTUALE)

BENEFICIARI

- Scuole, amministrazione regionale, altri soggetti pubblici

SOGGETTI DESTINATARI DELL'INTERVENTO

- Docenti e formatori

RISORSE FINANZIARIE

2014	2015	2016	2017	2018	2019	2020	Totale
-	-	-	-	16.532	24.798	-	41.330

C.2.1.1.A) ORIENTAMENTO VERSO L'UNIVERSITÀ, NELLA SCELTA DEI CORSI POST LAUREA E ALL'USCITA DALL'UNIVERSITÀ

Asse	C –Istruzione e formazione
Priorità di Investimento	C.2 (10.ii) - Migliorare la qualità e l'efficacia dell'istruzione superiore e di livello equivalente e l'accesso alla stessa, al fine di aumentare la partecipazione e i tassi di riuscita specie per i gruppi svantaggiati
Obiettivo Specifico	C.2.1 - Innalzamento dei livelli di competenze, di partecipazione e di successo formativo nell'istruzione universitaria e/o equivalente
Azione	C.2.1.1 - Azioni di raccordo tra scuole e istituti di istruzione universitaria o equivalente per corsi preparatori di orientamento all'iscrizione all'istruzione universitaria o equivalente, anche in rapporto alle esigenze del mondo del lavoro

RESPONSABILE DI ATTIVITÀ (RdA)

- Settore Diritto allo studio universitario e sostegno alla ricerca

ORGANISMO INTERMEDIO (EVENTUALE)

- Azienda Regionale Diritto allo Studio Universitario (ARDSU)

BENEFICIARI

- Università, organismi formative, Azienda Regionale Diritto allo Studio (ARDSU)

SOGGETTI DESTINATARI DELL'INTERVENTO

- Studenti

RISORSE FINANZIARIE

2014	2015	2016	2017	2018	2019	2020	Totale
163.777	173.707	199.230	203.216	207.284	211.431	215.662	1.374.307

C.2.1.2.A) PERCORSI DI ALTA FORMAZIONE E RICERCA (AFR): COMPOSTI DA PERIODI DI FORMAZIONE POST LAUREA ALL'ESTERO SEGUITI DA PERIODI DI RICERCA PRESSO UNIVERSITÀ, CENTRI DI RICERCA E IMPRESE

Asse	C – Istruzione e formazione
Priorità di Investimento	C.2 (10.ii) - Migliorare la qualità e l'efficacia dell'istruzione superiore e di livello equivalente e l'accesso alla stessa, al fine di aumentare la partecipazione e i tassi di riuscita specie per i gruppi svantaggiati
Obiettivo Specifico	C.2.1 - Innalzamento dei livelli di competenze, di partecipazione e di successo formativo nell'istruzione universitaria e/o equivalente
Azione	C.2.1.2 - Azioni per il rafforzamento dei percorsi di istruzione universitaria o equivalente, come orientamento, tirocini, work experience e azioni di mobilità nazionale e transnazionale volti a promuovere il raccordo fra l'istruzione terziaria e il sistema produttivo

RESPONSABILE DI ATTIVITÀ (RD A)

- Settore Diritto allo studio universitario e sostegno alla ricerca

ORGANISMO INTERMEDIO (EVENTUALE)

BENEFICIARI

- Università, enti pubblici di ricerca

SOGGETTI DESTINATARI DELL'INTERVENTO

- Laureati

RISORSE FINANZIARIE

2014	2015	2016	2017	2018	2019	2020	Totale
655.107	694.825	796.916	812.865	829.133	845.728	862.650	5.497.224

C.2.1.2.B) ORIENTAMENTO IN USCITA DALL'UNIVERSITÀ

Asse	C – Istruzione e formazione
Priorità di Investimento	C.2 (10.ii) - Migliorare la qualità e l'efficacia dell'istruzione superiore e di livello equivalente e l'accesso alla stessa, al fine di aumentare la partecipazione e i tassi di riuscita specie per i gruppi svantaggiati
Obiettivo Specifico	C.2.1 - Innalzamento dei livelli di competenze, di partecipazione e di successo formativo nell'istruzione universitaria e/o equivalente
Azione	C.2.1.2 - Azioni per il rafforzamento dei percorsi di istruzione universitaria o equivalente, come orientamento, tirocini, work experience e azioni di mobilità nazionale e transnazionale volti a promuovere il raccordo fra l'istruzione terziaria e il sistema produttivo

RESPONSABILE DI ATTIVITÀ (RdA)

- Settore Diritto allo studio universitario e sostegno alla ricerca

ORGANISMO INTERMEDIO (EVENTUALE)

BENEFICIARI

- Università, enti pubblici di ricerca

SOGGETTI DESTINATARI DELL'INTERVENTO

- Laureati, ricercatori, studenti universitari

RISORSE FINANZIARIE

2014	2015	2016	2017	2018	2019	2020	Totale
409.442	434.266	498.073	93.984	-	-	-	1.435.765

C.2.1.2.C) TIROCINI CURRICULARI, ALTRE WORK EXPERIENCE E STAGE FORMATIVI

Asse	C – Istruzione e formazione
Priorità di Investimento	C.2 (10.ii) - Migliorare la qualità e l'efficacia dell'istruzione superiore e di livello equivalente e l'accesso alla stessa, al fine di aumentare la partecipazione e i tassi di riuscita specie per i gruppi svantaggiati
Obiettivo Specifico	C.2.1 - Innalzamento dei livelli di competenze, di partecipazione e di successo formativo nell'istruzione universitaria e/o equivalente
Azione	C.2.1.2 - Azioni per il rafforzamento dei percorsi di istruzione universitaria o equivalente, come orientamento, tirocini, work experience e azioni di mobilità nazionale e transnazionale volti a promuovere il raccordo fra l'istruzione terziaria e il sistema produttivo

RESPONSABILE DI ATTIVITÀ (RdA)

- Settore Diritto allo studio universitario e sostegno alla ricerca

ORGANISMO INTERMEDIO (EVENTUALE)

- Azienda Regionale Diritto allo Studio Universitario (ARDSU)

BENEFICIARI

- Azienda Regionale Diritto allo Studio Universitario (ARDSU)

SOGGETTI DESTINATARI DELL'INTERVENTO

- Studenti universitari

RISORSE FINANZIARIE

2014	2015	2016	2017	2018	2019	2020	Totale
81.888	239.562	246.907	101.608	103.642	105.716	107.831	987.154

C.2.1.3.A) CORSI DI LAUREA E POST LAUREA ORGANIZZATI IN RETE FRA UNIVERSITÀ E ENTI DI RICERCA ANCHE IN COLLABORAZIONE E CON IL COFINANZIAMENTO DI IMPRESE

Asse	C – Istruzione e formazione
Priorità di Investimento	C.2 (10.ii) - Migliorare la qualità e l'efficacia dell'istruzione superiore e di livello equivalente e l'accesso alla stessa, al fine di aumentare la partecipazione e i tassi di riuscita specie per i gruppi svantaggiati
Obiettivo Specifico	C.2.1 - Innalzamento dei livelli di competenze, di partecipazione e di successo formativo nell'istruzione universitaria e/o equivalente
Azione	C.2.1.3 - Azioni per il rafforzamento dei percorsi di istruzione universitaria o equivalente post-lauream, volte a promuovere il raccordo tra istruzione terziaria, il sistema produttivo, gli istituti di ricerca, con particolare riferimento ai dottorati in collaborazione con le imprese e/o enti di ricerca in ambiti scientifici coerenti con le linee strategiche del PNR e della Smart specialisation regionale

RESPONSABILE DI ATTIVITÀ (RdA)

- Settore Diritto allo studio universitario e sostegno alla ricerca

ORGANISMO INTERMEDIO (EVENTUALE)

Sviluppo Toscana (relativamente al praticantato, attività svolta per gli avvisi approvati dal 2014 al 2016)

BENEFICIARI

- Università, Centri di ricerca

SOGGETTI DESTINATARI DELL'INTERVENTO

- Laureati, studenti universitari

RISORSE FINANZIARIE

2014	2015	2016	2017	2018	2019	2020	Totale
2.702.316	2.866.155	3.936.903	4.579.992	4.767.517	4.862.927	4.960.238	28.676.048

C.2.1.3.B) VOUCHER PER FREQUENZA DI CORSI POST LAUREA IN ITALIA

Asse	C – Istruzione e formazione
Priorità di Investimento	C.2 (10.ii) - Migliorare la qualità e l'efficacia dell'istruzione superiore e di livello equivalente e l'accesso alla stessa, al fine di aumentare la partecipazione e i tassi di riuscita specie per i gruppi svantaggiati
Obiettivo Specifico	C.2.1 - Innalzamento dei livelli di competenze, di partecipazione e di successo formativo nell'istruzione universitaria e/o equivalente
Azione	C.2.1.3 - Azioni per il rafforzamento dei percorsi di istruzione universitaria o equivalente post-lauream, volte a promuovere il raccordo tra istruzione terziaria, il sistema produttivo, gli istituti di ricerca, con particolare riferimento ai dottorati in collaborazione con le imprese e/o enti di ricerca in ambiti scientifici coerenti con le linee strategiche del PNR e della Smart specialisation regionale

RESPONSABILE DI ATTIVITÀ (RdA)

- Settore Diritto allo studio universitario e sostegno alla ricerca

ORGANISMO INTERMEDIO (EVENTUALE)

- Azienda Regionale Diritto allo Studio Universitario (ARDSU)

BENEFICIARI

- Azienda Regionale Diritto allo Studio Universitario (ARDSU)

SOGGETTI DESTINATARI DELL'INTERVENTO

- Laureati

RISORSE FINANZIARIE

2014	2015	2016	2017	2018	2019	2020	Totale
163.778	173.707	199.229	203.217	207.282	211.431	215.663	1.374.307

C.2.1.4.A) VOUCHER PER FREQUENZA DI CORSI POST LAUREA E POST DOTTORATO ALL'ESTERO REALIZZATI ANCHE IN COLLABORAZIONE FRA UNIVERSITÀ TOSCANE ED ESTERE

Asse	C – Istruzione e formazione
Priorità di Investimento	C.2 (10.ii) - Migliorare la qualità e l'efficacia dell'istruzione superiore e di livello equivalente e l'accesso alla stessa, al fine di aumentare la partecipazione e i tassi di riuscita specie per i gruppi svantaggiati
Obiettivo Specifico	C.2.1 - Innalzamento dei livelli di competenze, di partecipazione e di successo formativo nell'istruzione universitaria e/o equivalente
Azione	C.2.1.4 - Interventi per l'internazionalizzazione dei percorsi formativi e per l'attrattività internazionale degli istituti di istruzione universitaria o equivalente, con particolare attenzione alla promozione di corsi di dottorato inseriti in reti nazionali e internazionali, nonché coerenti con le linee strategiche del Piano Nazionale della Ricerca

RESPONSABILE DI ATTIVITÀ (RdA)

- Settore Diritto allo studio universitario e sostegno alla ricerca

ORGANISMO INTERMEDIO (EVENTUALE)

BENEFICIARI

- Amministrazione regionale

SOGGETTI DESTINATARI DELL'INTERVENTO

- Laureati, dottori di ricerca

RISORSE FINANZIARIE

2014	2015	2016	2017	2018	2019	2020	Totale
327.553	347.413	398.458	406.433	414.568	422.863	431.325	2.748.613

C.2.1.4.B) PROGETTI DI CORSI DI LAUREA E POST LAUREA IN COLLABORAZIONE CON UNIVERSITÀ STRANIERE CON PARTICOLARE ATTENZIONE AI CORSI CHE RILASCIANO TITOLI CONGIUNTI O DOPPI TITOLI.

Asse	C – Istruzione e formazione
Priorità di Investimento	C.2 (10.ii) - Migliorare la qualità e l'efficacia dell'istruzione superiore e di livello equivalente e l'accesso alla stessa, al fine di aumentare la partecipazione e i tassi di riuscita specie per i gruppi svantaggiati
Obiettivo Specifico	C.2.1 - Innalzamento dei livelli di competenze, di partecipazione e di successo formativo nell'istruzione universitaria e/o equivalente
Azione	C.2.1.4 - Interventi per l'internazionalizzazione dei percorsi formativi e per l'attrattività internazionale degli istituti di istruzione universitaria o equivalente, con particolare attenzione alla promozione di corsi di dottorato inseriti in reti nazionali e internazionali, nonché coerenti con le linee strategiche del Piano Nazionale della Ricerca

RESPONSABILE DI ATTIVITÀ (RdA)

- Settore Diritto allo studio universitario e sostegno alla ricerca

ORGANISMO INTERMEDIO (EVENTUALE)

BENEFICIARI

- Università

SOGGETTI DESTINATARI DELL'INTERVENTO

- Studenti, laureati, ricercatori

RISORSE FINANZIARIE

2014	2015	2016	2017	2018	2019	2020	Totale
655.107	542.116	-	-	-	-	-	1.197.223

C.3.1.1.A) FORMAZIONE PER L'INSERIMENTO LAVORATIVO

Asse	C – Istruzione e formazione
Priorità di Investimento	C.3 (10.iv) - Migliorare l'aderenza al mercato del lavoro dei sistemi d'insegnamento e di formazione, favorendo il passaggio dall'istruzione al mondo del lavoro, e rafforzare e i sistemi di istruzione e formazione professionale e migliorandone la loro qualità, anche mediante meccanismi di anticipazione delle competenze, l'adeguamento dei curricula e l'introduzione e lo sviluppo di programmi di apprendimento basati sul lavoro, inclusi i sistemi di apprendimento duale e di apprendistato.
Obiettivo Specifico	C.3.1 - Accrescimento delle competenze della forza lavoro e agevolare la mobilità, l'inserimento/reinserimento lavorativo
Azione	C.3.1.1 - Interventi formativi (anche a domanda individuale) strettamente collegati alle esigenze di inserimento e reinserimento lavorativo, prioritariamente indirizzati ai target maggiormente sensibili (over 55, disoccupati di lunga durata, cittadini con bassa scolarità) e alle iniziative di formazione specialistica (in particolare rivolti alla green economy, blue economy, servizi alla persona, servizi socio-sanitari, valorizzazione del patrimonio culturale e delle attività culturali)) e per l'imprenditorialità. Percorsi formativi connessi al rilascio di qualificazioni inserite nei repertori nazionale o regionali (anche a domanda individuale) corredati ove appropriato da azioni di orientamento

RESPONSABILE DI ATTIVITÀ (RDA)

- Settore Programmazione Formazione strategica e Istruzione e Formazione tecnica superiore. Uffici regionali di Arezzo, Firenze e Prato.

ORGANISMO INTERMEDIO (EVENTUALE)

BENEFICIARI

- Organismi formativi

SOGGETTI DESTINATARI DELL'INTERVENTO

- Inattivi, disoccupati

RISORSE FINANZIARIE

2014	2015	2016	2017	2018	2019	2020	Totale
3.521.200	3.734.686	4.283.425	4.369.153	2.456.593	5.489.790	4.897.052	28.751.899

C.3.1.1.B) FORMAZIONE PER L'INSERIMENTO LAVORATIVO, IN PARTICOLARE A LIVELLO TERRITORIALE E A CARATTERE RICORRENTE

Asse	C – Istruzione e formazione
Priorità di Investimento	<i>C.3 (10.iv)</i> - Migliorare l'aderenza al mercato del lavoro dei sistemi d'insegnamento e di formazione, favorendo il passaggio dall'istruzione al mondo del lavoro, e rafforzare e i sistemi di istruzione e formazione professionale e migliorandone la loro qualità, anche mediante meccanismi di anticipazione delle competenze, l'adeguamento dei curricula e l'introduzione e lo sviluppo di programmi di apprendimento basati sul lavoro, inclusi i sistemi di apprendimento duale e di apprendistato.
Obiettivo Specifico	<i>C.3.1</i> - Accrescimento delle competenze della forza lavoro e agevolare la mobilità, l'inserimento/reinserimento lavorativo
Azione	<i>C.3.1.1</i> - Interventi formativi (anche a domanda individuale) strettamente collegati alle esigenze di inserimento e reinserimento lavorativo, prioritariamente indirizzati ai target maggiormente sensibili (over 55, disoccupati di lunga durata, cittadini con bassa scolarità) e alle iniziative di formazione specialistica (in particolare rivolti alla green economy, blue economy, servizi alla persona, servizi socio-sanitari, valorizzazione del patrimonio culturale e delle attività culturali)) e per l'imprenditorialità. Percorsi formativi connessi al rilascio di qualificazioni inserite nei repertori nazionale o regionali (anche a domanda individuale) corredati ove appropriato da azioni di orientamento

RESPONSABILE DI ATTIVITÀ (RD A)

- Settore Programmazione in materia di IEF, apprendistato, tirocini, formazione continua, territoriale e individuale. Uffici regionali di Grosseto e Livorno

ORGANISMO INTERMEDIO (EVENTUALE)

BENEFICIARI

- Organismi formativi; amministrazione regionale

SOGGETTI DESTINATARI DELL'INTERVENTO

- Inattivi, disoccupati

RISORSE FINANZIARIE

2014	2015	2016	2017	2018	2019	2020	Totale
4.258.195	4.516.365	5.179.956	5.283.627	5.389.368	5.497.221	5.607.224	35.731.956

C.3.1.2.A) SISTEMA COMPETENZE

Asse	C – Istruzione e formazione
Priorità di Investimento	C.3 (10.iv) - Migliorare l'aderenza al mercato del lavoro dei sistemi d'insegnamento e di formazione, favorendo il passaggio dall'istruzione al mondo del lavoro, e rafforzare e i sistemi di istruzione e formazione professionale e migliorandone la loro qualità, anche mediante meccanismi di anticipazione delle competenze, l'adeguamento dei curricula e l'introduzione e lo sviluppo di programmi di apprendimento basati sul lavoro, inclusi i sistemi di apprendimento duale e di apprendistato.
Obiettivo Specifico	C.3.1 - Accrescimento delle competenze della forza lavoro e agevolare la mobilità, l'inserimento/reinserimento lavorativo
Azione	C.3.1.2 - Costruzione del Repertorio nazionale dei titoli di studio e delle qualificazioni professionali collegato al quadro europeo (EQF) e implementazione del sistema pubblico nazionale di certificazione delle competenze con lo sviluppo e/o miglioramento dei servizi di orientamento e di validazione e certificazione degli esiti degli apprendimenti conseguiti anche in contesti non formali e informali

RESPONSABILE DI ATTIVITÀ (RD A)

- Settore Sistema regionale della formazione: infrastrutture digitali e azioni di sistema

ORGANISMO INTERMEDIO (EVENTUALE)

BENEFICIARI

- Amministrazione regionale

SOGGETTI DESTINATARI DELL'INTERVENTO

- NA

RISORSE FINANZIARIE*

2014	2015	2016	2017	2018	2019	2020	Totale
573.219	607.972	8.559	-	121.875	-	270.322	1.581.947

* di cui € 19.760, a valere sull'annualità 2014, rimaste in dotazione al Settore Sistema regionale della formazione. Programmazione lefp, apprendistato e tirocini SOPPRESSO COME DA DD 1645/2018.

C.3.1.2.B) ACCREDITAMENTO ORGANISMI FORMATIVI

Asse	C – Istruzione e formazione
Priorità di Investimento	C.3 (10.iv) - Migliorare l'aderenza al mercato del lavoro dei sistemi d'insegnamento e di formazione, favorendo il passaggio dall'istruzione al mondo del lavoro, e rafforzare e i sistemi di istruzione e formazione professionale e migliorandone la loro qualità, anche mediante meccanismi di anticipazione delle competenze, l'adeguamento dei curricula e l'introduzione e lo sviluppo di programmi di apprendimento basati sul lavoro, inclusi i sistemi di apprendimento duale e di apprendistato.
Obiettivo Specifico	C.3.1 - Accrescimento delle competenze della forza lavoro e agevolare la mobilità, l'inserimento/reinserimento lavorativo
Azione	C.3.1.2 - Costruzione del Repertorio nazionale dei titoli di studio e delle qualificazioni professionali collegato al quadro europeo (EQF) e implementazione del sistema pubblico nazionale di certificazione delle competenze con lo sviluppo e/o miglioramento dei servizi di orientamento e di validazione e certificazione degli esiti degli apprendimenti conseguiti anche in contesti non formali e informali

RESPONSABILE DI ATTIVITÀ (RD A)

- Settore Sistema regionale della formazione: infrastrutture digitali e azioni di sistema

ORGANISMO INTERMEDIO (EVENTUALE)

BENEFICIARI

- Amministrazione regionale

SOGGETTI DESTINATARI DELL'INTERVENTO

- NA

RISORSE FINANZIARIE*

2014	2015	2016	2017	2018	2019	2020	Totale
135.908	418.540	531.771	-	109.375	-	-	1.195.594

* di cui € 135.908, a valere sull'annualità 2014, rimaste in dotazione al Settore Sistema regionale della formazione. Programmazione lefp, apprendistato e tirocini SOPPRESSO COME DA DD 1645/2018.

C.3.1.2.C) INTEGRAZIONE DEI PROCESSI E DEI SISTEMI INFORMATIVI GESTIONALI DELLA FORMAZIONE

Asse	C – Istruzione e formazione
Priorità di Investimento	C.3 (10.iv) - Migliorare l'aderenza al mercato del lavoro dei sistemi d'insegnamento e di formazione, favorendo il passaggio dall'istruzione al mondo del lavoro, e rafforzare e i sistemi di istruzione e formazione professionale e migliorandone la loro qualità, anche mediante meccanismi di anticipazione delle competenze, l'adeguamento dei curricula e l'introduzione e lo sviluppo di programmi di apprendimento basati sul lavoro, inclusi i sistemi di apprendimento duale e di apprendistato.
Obiettivo Specifico	C.3.1 - Accrescimento delle competenze della forza lavoro e agevolare la mobilità, l'inserimento/reinserimento lavorativo
Azione	C.3.1.2 - Costruzione del Repertorio nazionale dei titoli di studio e delle qualificazioni professionali collegato al quadro europeo (EQF) e implementazione del sistema pubblico nazionale di certificazione delle competenze con lo sviluppo e/o miglioramento dei servizi di orientamento e di validazione e certificazione degli esiti degli apprendimenti conseguiti anche in contesti non formali e informali

RESPONSABILE DI ATTIVITÀ (RDA)

- Settore Sistemi informativi e tecnologie della conoscenza

ORGANISMO INTERMEDIO (EVENTUALE)

BENEFICIARI

- Amministrazione regionale

SOGGETTI DESTINATARI DELL'INTERVENTO

- NA

RISORSE FINANZIARIE

2014	2015	2016	2017	2018	2019	2020	Totale
355.421	102.579	48.700	490.000	130.000	260.000	260.000	1.646.700

C.3.1.2.D) SUPPORTO ALLA VALIDAZIONE DELLE COMPETENZE.

Asse	C – Istruzione e formazione
Priorità di Investimento	C.3 (10.iv) - Migliorare l'aderenza al mercato del lavoro dei sistemi d'insegnamento e di formazione, favorendo il passaggio dall'istruzione al mondo del lavoro, e rafforzare e i sistemi di istruzione e formazione professionale e migliorandone la loro qualità, anche mediante meccanismi di anticipazione delle competenze, l'adeguamento dei curricula e l'introduzione e lo sviluppo di programmi di apprendimento basati sul lavoro, inclusi i sistemi di apprendimento duale e di apprendistato.
Obiettivo Specifico	C.3.1 - Accrescimento delle competenze della forza lavoro e agevolare la mobilità, l'inserimento/reinserimento lavorativo
Azione	C.3.1.2 - Costruzione del Repertorio nazionale dei titoli di studio e delle qualificazioni professionali collegato al quadro europeo (EQF) e implementazione del sistema pubblico nazionale di certificazione delle competenze con lo sviluppo e/o miglioramento dei servizi di orientamento e di validazione e certificazione degli esiti degli apprendimenti conseguiti anche in contesti non formali e informali

RESPONSABILE DI ATTIVITÀ (RD A)

- Settore Lavoro

ORGANISMO INTERMEDIO (EVENTUALE)

BENEFICIARI

- Amministrazione regionale

SOGGETTI DESTINATARI DELL'INTERVENTO

- NA

RISORSE FINANZIARIE

2014	2015	2016	2017	2018	2019	2020	Totale
-	-	688.743	711.257	-	-	-	1.400.000

C.3.2.1.A) CORSI DI ISTRUZIONE FORMAZIONE TECNICA SUPERIORE (IFTS)

Asse	C – Istruzione e formazione
Priorità di Investimento	C.3 (10.iv) - Migliorare l'aderenza al mercato del lavoro dei sistemi d'insegnamento e di formazione, favorendo il passaggio dall'istruzione al mondo del lavoro, e rafforzare e i sistemi di istruzione e formazione professionale e migliorandone la loro qualità, anche mediante meccanismi di anticipazione delle competenze, l'adeguamento dei curricula e l'introduzione e lo sviluppo di programmi di apprendimento basati sul lavoro, inclusi i sistemi di apprendimento duale e di apprendistato.
Obiettivo Specifico	C.3.2 - Qualificazione dell'offerta di istruzione e formazione tecnica e professionale
Azione	C.3.2.1 - Azioni formative professionalizzanti connesse con i fabbisogni dei sistemi produttivi locali, e in particolare rafforzamento degli IFTS, e dei Poli tecnico professionali, in una logica di integrazione e continuità con l'Istruzione e la formazione professionale iniziale e in stretta connessione con i fabbisogni espressi dal tessuto produttivo

RESPONSABILE DI ATTIVITÀ (RD A)

- Settore Programmazione Formazione strategica e Istruzione e Formazione tecnica superiore. Uffici regionali di Arezzo, Firenze e Prato.

ORGANISMO INTERMEDIO (EVENTUALE)

BENEFICIARI

- Organismi formativi (in partenariato con scuole, università, imprese)

SOGGETTI DESTINATARI DELL'INTERVENTO

- Giovani e adulti

RISORSE FINANZIARIE

2014	2015	2016	2017	2018	2019	2020	Totale
1.228.327	1.302.798	1.494.218	1.524.123	3.554.625	1.585.736	1.617.468	12.307.295

C.3.2.1.B) ATTIVITÀ DEI POLI TECNICO-PROFESSIONALI

Asse	C – Istruzione e formazione
Priorità di Investimento	C.3 (10.iv) - Migliorare l'aderenza al mercato del lavoro dei sistemi d'insegnamento e di formazione, favorendo il passaggio dall'istruzione al mondo del lavoro, e rafforzare e i sistemi di istruzione e formazione professionale e migliorandone la loro qualità, anche mediante meccanismi di anticipazione delle competenze, l'adeguamento dei curricula e l'introduzione e lo sviluppo di programmi di apprendimento basati sul lavoro, inclusi i sistemi di apprendimento duale e di apprendistato.
Obiettivo Specifico	C.3.2 - Qualificazione dell'offerta di istruzione e formazione tecnica e professionale
Azione	C.3.2.1 - Azioni formative professionalizzanti connesse con i fabbisogni dei sistemi produttivi locali, e in particolare rafforzamento degli IFTS, e dei Poli tecnico professionali, in una logica di integrazione e continuità con l'Istruzione e la formazione professionale iniziale e in stretta connessione con i fabbisogni espressi dal tessuto produttivo

RESPONSABILE DI ATTIVITÀ (RD A)

- Settore Programmazione Formazione strategica e Istruzione e Formazione tecnica superiore. Uffici regionali di Arezzo, Firenze e Prato.

ORGANISMO INTERMEDIO (EVENTUALE)

BENEFICIARI

- Scuole

SOGGETTI DESTINATARI DELL'INTERVENTO

- Studenti

RISORSE FINANZIARIE

2014	2015	2016	2017	2018	2019	2020	Totale
163.776	173.707	199.230	203.217	207.283	211.431	191.356	1.350.000

C.3.2.2.A) RAFFORZAMENTO ISTITUTI TECNICI E PROFESSIONALI

Asse	C – Istruzione e formazione
Priorità di Investimento	C.3 (10.iv) - Migliorare l'aderenza al mercato del lavoro dei sistemi d'insegnamento e di formazione, favorendo il passaggio dall'istruzione al mondo del lavoro, e rafforzare e i sistemi di istruzione e formazione professionale e migliorandone la loro qualità, anche mediante meccanismi di anticipazione delle competenze, l'adeguamento dei curricula e l'introduzione e lo sviluppo di programmi di apprendimento basati sul lavoro, inclusi i sistemi di apprendimento duale e di apprendistato.
Obiettivo Specifico	C.3.2 - Qualificazione dell'offerta di istruzione e formazione tecnica e professionale
Azione	C.3.2.2 - Interventi qualificanti per il miglioramento dell'offerta formativa volta allo sviluppo delle competenze e delle abilità trasversali per l'occupazione: educazione all'imprenditorialità, spirito di impresa, etc

RESPONSABILE DI ATTIVITÀ (RD A)

- Settore Programmazione Formazione strategica e Istruzione e Formazione tecnica superiore. Uffici regionali di Arezzo, Firenze e Prato.

ORGANISMO INTERMEDIO (EVENTUALE)

BENEFICIARI

- Scuole superiori

SOGGETTI DESTINATARI DELL'INTERVENTO

- Studenti

RISORSE FINANZIARIE

2014	2015	2016	2017	2018	2019	2020	Totale
818.884	868.532	996.145	1.016.082	1.036.417	113.147	842.309	5.691.516

C.3.3.1.A) PROGETTO TRIO

Asse	C – Istruzione e formazione
Priorità di Investimento	C.3 (10.iv) - Migliorare l'aderenza al mercato del lavoro dei sistemi d'insegnamento e di formazione, favorendo il passaggio dall'istruzione al mondo del lavoro, e rafforzare e i sistemi di istruzione e formazione professionale e migliorandone la loro qualità, anche mediante meccanismi di anticipazione delle competenze, l'adeguamento dei curricula e l'introduzione e lo sviluppo di programmi di apprendimento basati sul lavoro, inclusi i sistemi di apprendimento duale e di apprendistato.
Obiettivo Specifico	C.3.3 - Diffusione della società della conoscenza nel mondo della scuola e della formazione e adozione di approcci didattici innovativi
Azione	C.3.3.1 - Promozione di percorsi di e-learning e sviluppo di risorse di apprendimento on line (es. video lezioni)

RESPONSABILE DI ATTIVITÀ (RdA)

- Settore Sistema regionale della formazione: infrastrutture digitali e azioni di sistema

ORGANISMO INTERMEDIO (EVENTUALE)

BENEFICIARI

- Amministrazione regionale

SOGGETTI DESTINATARI DELL'INTERVENTO

- Giovani e adulti

RISORSE FINANZIARIE*

2014	2015	2016	2017	2018	2019	2020	Totale
1.637.766	1.737.064	1.992.291	1.672.165	954.155	2.114.315	275.304	10.383.060

* di cui € 176.436, a valere sull'annualità 2014, rimaste in dotazione al Settore Sistema regionale della formazione. Programmazione lefp, apprendistato e tirocini SOPPRESSO COME DA DD 1645/2018.

D.1.1.1.A) SISTEMA INFORMATIVO LAVORO (IDOL)

Asse	Asse D - Capacità istituzionale e amministrativa
Priorità di Investimento	<i>D.1 (11.i)</i> - Investimento nella capacità istituzionale e nell'efficacia delle amministrazioni pubbliche e dei servizi pubblici a livello nazionale, regionale e locale nell'ottica delle riforme, di una migliore regolamentazione e di una buona governance
Obiettivo Specifico	<i>D.1.1</i> - Aumento della trasparenza e interoperabilità, e dell'accesso ai dati pubblici
Azione	<i>D.1.1.1</i> - Miglioramento dei processi organizzativi per una migliore integrazione e interoperabilità delle basi informative, statistiche e amministrative, prioritariamente Istruzione, Lavoro, Previdenza e Servizi Sociali, Terzo Settore, Interni ed Affari Esteri e Pubbliche Amministrazioni

RESPONSABILE DI ATTIVITÀ (RdA)

- Settore Sistemi informativi e tecnologie della conoscenza

ORGANISMO INTERMEDIO (EVENTUALE)

BENEFICIARI

- Amministrazione regionale

SOGGETTI DESTINATARI DELL'INTERVENTO

- NA

RISORSE FINANZIARIE

2014	2015	2016	2017	2018	2019	2020	Totale
327.553	347.413	398.459	406.433	414.567	422.863	431.325	2.748.613

D.1.2.1.A) AZIONI DI QUALIFICAZIONE ED EMPOWERMENT DELLE ISTITUZIONI, DEGLI OPERATORI E DEGLI STAKEHOLDERS

Asse	Asse D - Capacità istituzionale e amministrativa
Priorità di Investimento	<i>D.1 (11.i)</i> - Investimento nella capacità istituzionale e nell'efficacia delle amministrazioni pubbliche e dei servizi pubblici a livello nazionale, regionale e locale nell'ottica delle riforme, di una migliore regolamentazione e di una buona governance
Obiettivo Specifico	<i>D.1.2</i> - Miglioramento delle prestazioni della pubblica amministrazione
Azione	<i>D.1.2.1</i> - Azioni di qualificazione ed empowerment delle istituzioni, degli operatori e degli stakeholders [ivi compreso il personale coinvolto nei sistemi di istruzione, formazione, lavoro e servizi per l'impiego e politiche sociali, il personale dei servizi sanitari, il personale degli enti locali (ad es. SUAP e SUE), delle dogane, delle forze di polizia]

RESPONSABILE DI ATTIVITÀ (RD A)

- Settore Organizzazione e sviluppo risorse umane

ORGANISMO INTERMEDIO (EVENTUALE)

BENEFICIARI

- Amministrazione regionale

SOGGETTI DESTINATARI DELL'INTERVENTO

- Operatori del sistema

RISORSE FINANZIARIE

2014	2015	2016	2017	2018	2019	2020	Totale
327.554	347.413	398.458	406.433	414.567	422.863	431.325	2.748.613

E.1.1.1.A) SUPPORTO ALLA PROGRAMMAZIONE E ALL'ATTUAZIONE DEL POR E AL RAFFORZAMENTO DELLE RISORSE TECNICHE E DELLE DOTAZIONI DI PERSONALE

Asse	E - ASSISTENZA TECNICA
Priorità di Investimento	
Obiettivo Specifico	E.1.1 - Sostenere l'esecuzione del programma operativo nelle sue principali fasi di preparazione, gestione, sorveglianza e controllo
Azione	E.1.1.1. - Azioni di sistema a supporto della realizzazione del POR

RESPONSABILE DI ATTIVITÀ (RdA)

- Settore Autorità di Gestione POR FSE

ORGANISMO INTERMEDIO (EVENTUALE)

BENEFICIARI

- Amministrazione regionale

SOGGETTI DESTINATARI DELL'INTERVENTO

- NA

RISORSE FINANZIARIE*

2014	2015	2016	2017	2018	2019	2020	Totale
2.271.036	2.408.730	2.762.643	2.769.134	2.674.331	2.489.350	2.133.019	17.508.243

**di cui:*

- euro 290.000 a valere sull'annualità 2015 sono allocate al Settore Lavoro
- euro 35.000 a valere sull'annualità 2016 sono allocate al Settore Innovazione sociale
- euro 53.000 a valere sull'annualità 2017 sono allocate al Settore Diritto allo studio universitario e sostegno alla ricerca

E.1.1.1.B) PROGETTAZIONE E REALIZZAZIONE DI SISTEMI INFORMATIVI/INFORMATICI PER LA GESTIONE E PER IL MONITORAGGIO DEL PO

Asse	E - ASSISTENZA TECNICA
Priorità di Investimento	
Obiettivo Specifico	E.1.1 - Sostenere l'esecuzione del programma operativo nelle sue principali fasi di preparazione, gestione, sorveglianza e controllo
Azione	E.1.1.1. - Azioni di sistema a supporto della realizzazione del POR

RESPONSABILE DI ATTIVITÀ (RDÀ)

- Settore Sistemi informativi e tecnologie della conoscenza

ORGANISMO INTERMEDIO (EVENTUALE)

BENEFICIARI

- Amministrazione regionale

SOGGETTI DESTINATARI DELL'INTERVENTO

- NA

RISORSE FINANZIARIE

2014	2015	2016	2017	2018	2019	2020	Totale
436.739	463.216	531.278	541.910	552.755	563.818	575.100	3.664.816

E.1.1.1.C) PREDISPOSIZIONE E ATTUAZIONE DELLA STRATEGIA DI COMUNICAZIONE DEL PO

Asse	E - ASSISTENZA TECNICA
Priorità di Investimento	
Obiettivo Specifico	E.1.1 - Sostenere l'esecuzione del programma operativo nelle sue principali fasi di preparazione, gestione, sorveglianza e controllo
Azione	E.1.1.1- Azioni di sistema a supporto della realizzazione del POR

RESPONSABILE DI ATTIVITÀ (RD A)

- Settore Autorità di Gestione POR FSE

ORGANISMO INTERMEDIO (EVENTUALE)

BENEFICIARI

- Amministrazione regionale

SOGGETTI DESTINATARI DELL'INTERVENTO

- NA

RISORSE FINANZIARIE

2014	2015	2016	2017	2018	2019	2020	Totale
262.043	277.930	318.767	325.146	331.653	338.291	345.060	2.198.890

E.1.1.1.D) ATTIVITÀ DI VALUTAZIONE, CONTROLLO, ISPEZIONE E RENDICONTAZIONE DEGLI INTERVENTI

Asse	E - ASSISTENZA TECNICA
Priorità di Investimento	
Obiettivo Specifico	E.1.1 - Sostenere l'esecuzione del programma operativo nelle sue principali fasi di preparazione, gestione, sorveglianza e controllo
Azione	E.1.1.1. - Azioni di sistema a supporto della realizzazione del POR

RESPONSABILE DI ATTIVITÀ (RdA)

- Settore Autorità di Gestione POR FSE

ORGANISMO INTERMEDIO (EVENTUALE)

BENEFICIARI

- Amministrazione regionale

SOGGETTI DESTINATARI DELL'INTERVENTO

- NA

RISORSE FINANZIARIE*

2014	2015	2016	2017	2018	2019	2020	Totale
262.043	277.930	318.767	325.146	331.653	338.291	345.060	2.198.890

**di cui in favore del Settore Audit:*

- Euro 27.925,80 a valere sull'annualità 2016
- Euro 14.091a valere sull'annualità 2017

E.1.1.1.E) ELABORAZIONE DI VALUTAZIONI FINALIZZATE AD ESAMINARE L'EVOLUZIONE DEL PO

Asse	E - ASSISTENZA TECNICA
Priorità di Investimento	
Obiettivo Specifico	E.1.1 - Sostenere l'esecuzione del programma operativo nelle sue principali fasi di preparazione, gestione, sorveglianza e controllo
Azione	E.1.1.1. - Azioni di sistema a supporto della realizzazione del POR

RESPONSABILE DI ATTIVITÀ (RDÀ)

- Settore Autorità di Gestione POR FSE

ORGANISMO INTERMEDIO (EVENTUALE)

BENEFICIARI

- Amministrazione regionale

SOGGETTI DESTINATARI DELL'INTERVENTO

- NA

RISORSE FINANZIARIE

2014	2015	2016	2017	2018	2019	2020	Totale
262.043	277.930	318.767	325.147	331.652	338.290	345.059	2.198.888

E.1.1.1.F) SUPPORTO DI ASSISTENZA TECNICA PER LA GESTIONE DEL POR

Asse	E - ASSISTENZA TECNICA
Priorità di Investimento	
Obiettivo Specifico	E.1.1 - Sostenere l'esecuzione del programma operativo nelle sue principali fasi di preparazione, gestione, sorveglianza e controllo
Azione	E.1.1.1. - Azioni di sistema a supporto della realizzazione del POR

RESPONSABILE DI ATTIVITÀ (RD A)

- Settore Programmazione in materia di IEF, apprendistato, tirocini, formazione continua, territoriale e individuale. Uffici regionali di Grosseto e Livorno

ORGANISMO INTERMEDIO (EVENTUALE)

BENEFICIARI

- Amministrazione regionale

SOGGETTI DESTINATARI DELL'INTERVENTO

- NA

RISORSE FINANZIARIE

2014	2015	2016	2017	2018	2019	2020	Totale
-	-	-	48.801	200.000	200.000	200.000	648.801

REGIONE TOSCANA - PROGRAMMA OPERATIVO FSE 2014-20**E.1.1.1.G) SUPPORTO SPECIALISTICO E ASSISTENZA TECNICA ALL'ATTIVITÀ DI ACCREDITAMENTO DEGLI ORGANISMI FORMATIVI**

Asse	E - ASSISTENZA TECNICA
Priorità di Investimento	
Obiettivo Specifico	E.1.1 - Sostenere l'esecuzione del programma operativo nelle sue principali fasi di preparazione, gestione, sorveglianza e controllo
Azione	E.1.1.1. - Azioni di sistema a supporto della realizzazione del POR

RESPONSABILE DI ATTIVITÀ (RD A)

- Settore Sistema Regionale della Formazione: Infrastrutture digitali e azioni di sistema

ORGANISMO INTERMEDIO (EVENTUALE)**BENEFICIARI**

- Amministrazione regionale

SOGGETTI DESTINATARI DELL'INTERVENTO

- NA

RISORSE FINANZIARIE

2014	2015	2016	2017	2018	2019	2020	Totale
-	-	-	-	-	112.500	337.500	450.000

E.1.1.1.H) SUPPORTO DI ASSISTENZA TECNICA ALLE ATTIVITA' DI GESTIONE DEGLI INTERVENTI DEL SETTORE

Asse	E - ASSISTENZA TECNICA
Priorità di Investimento	
Obiettivo Specifico	E.1.1 - Sostenere l'esecuzione del programma operativo nelle sue principali fasi di preparazione, gestione, sorveglianza e controllo
Azione	E.1.1.1. - Azioni di sistema a supporto della realizzazione del POR

RESPONSABILE DI ATTIVITÀ (RD)

- Settore Programmazione Formazione strategica e Istruzione e Formazione tecnica superiore. Uffici regionali di Arezzo, Firenze e Prato.

ORGANISMO INTERMEDIO (EVENTUALE)

BENEFICIARI

- Amministrazione regionale

SOGGETTI DESTINATARI DELL'INTERVENTO

- NA

RISORSE FINANZIARIE

2014	2015	2016	2017	2018	2019	2020	Totale
-	-	-	-	-	80.000	320.000	400.000

E.1.1.1.i) Supporto di assistenza tecnica per la gestione e controllo dei progetti.

Asse	E - ASSISTENZA TECNICA
Priorità di Investimento	
Obiettivo Specifico	E.1.1 - Sostenere l'esecuzione del programma operativo nelle sue principali fasi di preparazione, gestione, sorveglianza e controllo
Azione	E.1.1.1. - Azioni di sistema a supporto della realizzazione del POR

RESPONSABILE DI ATTIVITÀ (RDA)

-Settore Educazione e Istruzione

ORGANISMO INTERMEDIO (EVENTUALE)

BENEFICIARI

- Amministrazione regionale

SOGGETTI DESTINATARI DELL'INTERVENTO

- NA

RISORSE FINANZIARIE

2014	2015	2016	2017	2018	2019	2020	Totale
-	-	-	-	-	50.000	-	50.000