



UNIONE EUROPEA  
Fondo sociale europeo



REGIONE  
TOSCANA



## PROVVEDIMENTO ATTUATIVO DI DETTAGLIO 2014-20

VERSIONE I

23 FEBBRAIO 2015

## 1. FINALITÀ DEL DISPOSITIVO

Il **Provvedimento Attuativo di Dettaglio (PAD)** del POR FSE 2014-20 rappresenta, in continuità con l'omologo atto predisposto dalla Regione Toscana per l'attuazione del periodo di programmazione comunitaria 2007-13, un documento nel quale vengono definite in maniera articolata le responsabilità, le competenze e le allocazioni finanziarie dei soggetti deputati alla programmazione, gestione, controllo e pagamento degli interventi.

Esso è espressione diretta della strategia regionale per lo sviluppo delle risorse umane contenuta nel POR, approvato con Decisione della Commissione Europea C(2014)9913, rappresentandone quindi una appendice con caratteristiche fortemente operative e, in particolare in questa prima versione, finalizzate a fornire un utile e immediato supporto per l'avvio esecutivo della programmazione regionale.

Nel successivo **§ 2 - Descrizione del sistema organizzativo e gestionale**, sarà effettuata una breve descrizione del modello di *governance* nel cui ambito verrà effettuata l'attuazione del Programma.

Il **§ 3 - Ripartizione finanziaria complessiva e di dettaglio**, è riservato alla presentazione delle risorse finanziarie e a come esse sono allocate per rispondere ai vari livelli della programmazione.

Infine, nel **§ 4 - Schede attività**, sono descritti nel dettaglio i contenuti della programmazione attuativa, fino cioè all'osservazione dell'**attività**, unità ultima di riferimento per la predisposizione degli atti di procedura di evidenza pubblica di supporto all'attuazione, e quindi del monitoraggio fisico, finanziario e procedurale.

## 2. DESCRIZIONE DEL SISTEMA ORGANIZZATIVO E GESTIONALE

La struttura organizzativa definita per l'attuazione del POR FSE 2014-2020, descritta in maniera articolata nell'ambito dei Sistemi di gestione e controllo (Si.Ge.Co) del Programma, contribuisce a garantire il perseguimento, nella realizzazione degli interventi previsti, del principio comunitario della "sana gestione finanziaria dei Fondi".

Rispetto alle impostazioni esistenti nelle precedenti Programmazioni FSE, sono presenti quindi alcune rilevanti novità, tra le quali si segnalano:

- l'accentramento delle funzioni di **programmazione e indirizzo strategico** a livello regionale in grado al contempo di definire le linee di intervento a livello territoriale;
- la riduzione del numero degli **Organismi Intermedi**, limitandone la presenza solo nei casi in cui l'attribuzione di funzioni dell'AdG sia riferita a soggetti esterni all'amministrazione regionale;
- l'articolazione operativa dell'Autorità di Gestione in **Responsabili di attività (RdA)** che, per competenza, programmeranno le azioni del POR FSE 2014-2020 e ne gestiranno parte delle risorse attraverso:
  - le proprie strutture (Settori regionali, con i quali gli RdA sostanzialmente coincidono);
  - enti/uffici esterni all'amministrazione regionale che, mediante convenzioni bilaterali, saranno individuati quali Organismi Intermedi per lo svolgimento di determinati compiti delegati dall'Autorità di Gestione/RdA. Gli Organismi Intermedi per la programmazione 2014-2020 saranno quattro e nello specifico:
    - Sovvenzione Globale
    - Azienda Regionale per il Diritto allo Studio Universitario
    - Sviluppo Toscana
    - Agenzia Regionale per il Lavoro;
  - uffici interni all'amministrazione regionale collocati sul territorio - *Uffici Territoriali Regionali* (UTR) – creati a seguito del trasferimento alla Regione delle competenze attualmente svolte dalle province (in particolare in tema di formazione).

Si riporta di seguito la rappresentazione grafica del **modello di governance** regionale.

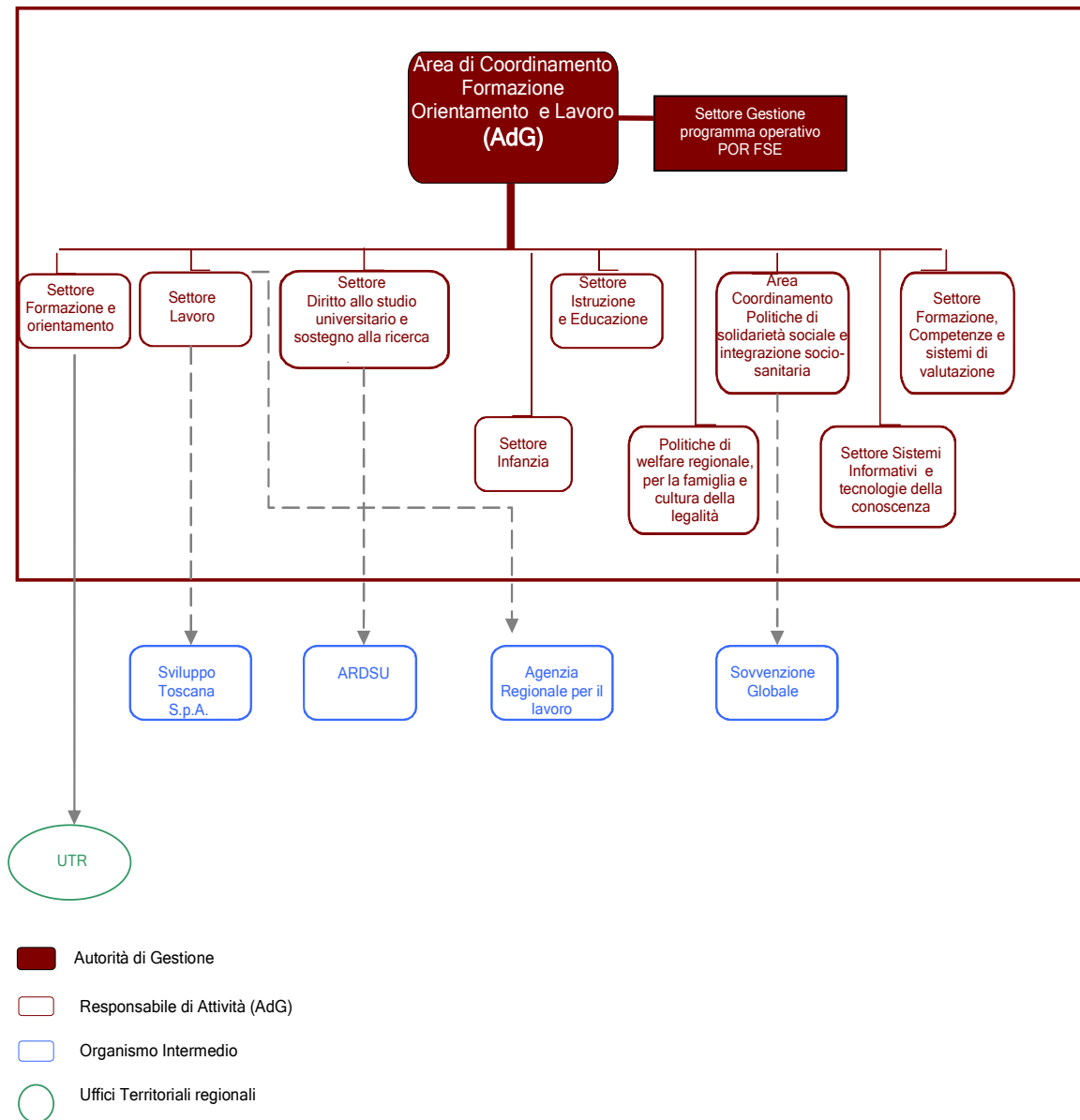

La situazione prospettata vedrà necessariamente una **fase temporanea di transizione** (che si concluderà presumibilmente entro il 2015), in attesa della conclusione del processo normativo e istituzionale in corso.

In primo luogo, si è in attesa della conclusione del processo di riordino istituzionale e amministrativo nazionale e regionale in tema di "lavoro", che dovrebbe portare alla istituzione di una Agenzia Nazionale per l'Occupazione, con relativa articolazione territoriale. Inoltre, in seguito alla Legge n.56 del 7 aprile 2014 "Disposizioni sulle città metropolitane, sulle province, sulle unioni e fusioni di comuni" (cd. Legge Delrio), a livello regionale è in corso un processo di riorganizzazione che riguarda la distribuzione delle competenze e del relativo personale tra regione e province. In particolare, attraverso la Proposta di Legge del 19 gennaio 2015 emanata dalla Giunta regionale, le competenze relative alla formazione professionale vengono attribuite alla regione, mentre quelle sull'istruzione restano di competenza delle province.

Questa fase sarà gestita sulla base di un Accordo tra la Regione Toscana e le province (enti territoriali di area vasta) e la città metropolitana, per garantire l'avvio e la gestione degli interventi.

Nell'Accordo sarà previsto che, per garantire l'attuazione del Programma Operativo, la Regione potrà già "avvalersi" degli uffici delle province/città metropolitana. La struttura regionale, con l'attuale dotazione di risorse umane, non sarebbe infatti in grado di svolgere i compiti fino ad oggi assolti dalle province a fronte di un programma operativo che si presenta con una dotazione finanziaria più elevata rispetto al precedente periodo di programmazione e in concomitanza con la piena attuazione del PON YEI 2014-20.

Per quanto riguarda la politica della formazione, in vista del recupero della competenza sul livello regionale, nei prossimi mesi sarà definito un nuovo modello organizzativo, con l'articolazione di diverse responsabilità dirigenziali, di cui si terrà conto nelle prossime versioni del PAD.

L'attività di **programmazione** delle politiche sarà esercitata direttamente dalla Regione, attraverso nuclei di programmazione regionale, composti dagli uffici regionali (e da quelli delle province/città metropolitana, nella fase transitoria per le competenze che poi torneranno in Regione). A regime, comunque, gli uffici delle province/città metropolitana potranno partecipare ai nuclei di programmazione, per le funzioni che rimarranno nella loro competenza.

In nessun caso eventuali trasferimenti ai livelli di governo locale rappresenteranno un'assegnazione finanziaria da parte dell'Autorità di Gestione, ma si tratterà di trasferimenti di risorse finanziarie rimanenti nella competenza e responsabilità dei Responsabili di Attività, per la realizzazione del gestione e/o l'erogazione dei pagamenti a fronte della realizzazione degli interventi finanziati.

Gli enti territoriali, quindi, opereranno, sia nella fase transitoria che in quella a regime, per conto dei Responsabile di Attività, come rappresentato anche dalle successive tabelle finanziarie che non indicano appunto risorse a titolarità degli enti territoriali.

Con riguardo al ruolo degli **Organismi intermedi**, si può delineare la seguente situazione iniziale, naturalmente suscettibile di variazioni nel corso della programmazione attuativa (le quali saranno in tal caso confermate negli accordi formali tra Autorità di Gestione e singolo organismo intermedio, nonché riportate nel presente documento).

1. All'**Azienda Regionale per il Diritto allo Studio Universitario (ARDSU)** è affidata la realizzazione di tre linee di intervento, l'Orientamento universitario (attività C.2.1.1.a) e i Tirocini curriculari (attività C.2.1.2.c) e i Voucher per frequenza di corsi post laurea in Italia e all'estero (attività C.2.1.3.c). A tal fine, come evidenziato nella Tabella 7.12, sono ad essa assegnati complessivamente circa 4,1 meuro.  
L'Ardsu programmerà e gestirà gli interventi e i relativi fondi in autonomia, ma dovrà attenersi alle linee di indirizzo e di attuazione che le verranno fornite dal RdA di riferimento, cioè il *Settore Diritto allo studio universitario e sostegno alla ricerca*.
2. In continuità con le esperienze realizzate nel corso delle due precedenti programmazioni, la Regione Toscana ha previsto la realizzazione di una **Sovvenzione globale** anche nel corso del periodo di programmazione 2014-20. Essa verrà attuata nell'ambito della Priorità d'investimento B.1 - Inclusione attiva, ed avrà una dotazione finanziaria di circa 8,2 meuro. Come nel caso precedente relativo all'Ardsu, anche questo organismo intermedio (individuato con procedura di evidenza pubblica) avrà la possibilità di programmare e attuare direttamente gli interventi previsti, i cui indirizzi saranno però definiti in stretto raccordo dagli uffici dell'AdG con il RdA *Area Coordinamento Politiche di solidarietà sociale e integrazione socio-sanitaria*, cui è affidata dalla Autorità di Gestione la "responsabilità" in ordine alla sana gestione finanziaria della sovvenzione globale, in coerenza con gli indirizzi regionali in materia.
3. Diversamente dai due precedentemente descritti organismi intermedi, **Sviluppo Toscana** non dispone di una specifica assegnazione finanziaria e non effettua attività di programmazione degli interventi. Il suo compito è quello di supportare, in particolar modo attraverso l'assunzione di funzioni di *gestione e rendicontazione-controllo-pagamento* degli interventi, il RdA *Settore Lavoro*, cui ne è affidata la responsabilità.
4. L'**Agenzia Regionale per il Lavoro**, prevista dalla Legge Regionale n° 59/14 (modifica della legge n° 32/2002), assorbirà le funzioni gestionali ed i compiti in materia di collocamento, servizi per l'impiego e politiche del lavoro a suo tempo conferite alle province, con il relativo personale. Al momento della redazione della presente versione del PAD 2014-20, il processo amministrativo e organizzativo per il suo insediamento formale non è ancora compiuto, ma il modello di *governance* qui delineato ne prevede sin d'ora la presenza.

### 3. RIPARTIZIONE FINANZIARIA COMPLESSIVA E DI DETTAGLIO

La dotazione complessiva del POR FSE 2014-20 della Regione Toscana ammonta a **732.963.216** Euro. Il 6% di tale importo, **43.977.792** Euro in coerenza con quanto disposto dagli articoli 20 e 21 del Regolamento (UE) n. 1303/2013, è tuttavia sottoposto, per entrare nella piena disponibilità regionale, alla verifica nel corso del 2019, del raggiungimento di alcuni target da conseguire entro il 2018 e al 2023.

#### **Regolamento (UE) 1303/13**

##### **Articolo 20, c. 1. Riserva di efficacia dell'attuazione**

Il 6 % delle risorse destinate al FESR, al FSE e al Fondo di coesione, a titolo dell'obiettivo Investimenti in favore della crescita e dell'occupazione di cui all'articolo 89, paragrafo 2, lettera a), del presente regolamento, nonché al FEASR e alle misure finanziate a titolo di gestione concorrente conformemente al regolamento FEAMP, costituisce una riserva di efficacia dell'attuazione che è stabilita nell'accordo e nei programmi di partenariato ed è destinata a priorità specifiche conformemente all'articolo 22 del presente regolamento.

##### **Articolo 21, c. 2. Verifica di efficacia dell'attuazione**

La verifica dell'efficacia dell'attuazione esamina il conseguimento dei target intermedi dei programmi a livello delle priorità, sulla base delle informazioni e delle valutazioni fornite nella relazione annuale sullo stato di attuazione presentata dagli Stati membri nel 2019.

Lo sviluppo del *performance framework* è avvenuto in coerenza con le previsioni regolamentari, le indicazioni tecniche pervenute dalla Commissione Europea, e con quanto contenuto nell'Accordo di Partenariato. In tal senso, il Programma Operativo ha individuato per ciascun Asse i target in relazione a un indicatore finanziario (riguardante l'importo totale delle spese ammissibili, contabilizzato nel sistema contabile dell'Autorità di Certificazione, e da questa certificato) e ad uno o più indicatori di output, espressione delle policy prevalenti da perseguire, quindi strettamente collegati al conseguimento del pertinente obiettivo specifico, e che si riferiscono ad azioni che rappresentano almeno il 50% della dotazione finanziaria dell'Asse.

Con l'eccezione dell'Asse relativo all'Assistenza tecnica, al quale la riserva di efficacia non si applica, ogni Asse contribuisce, nella sua declinazione operativa in Priorità di investimento, Obiettivo specifico, Azione e Attività, al conseguimento della stessa. In particolare, ogni linea di intervento è chiamata a raggiungere un dato livello di efficienza finanziaria, mentre solo alcune saranno coinvolte nel realizzare uno specifico livello di attuazione (solitamente, interventi conclusi con relativi destinatari raggiunti e formati).

Ne discende che ai soggetti responsabili (RdA e OI) delle specifiche attività è assegnato il compito di porre in essere le adeguate modalità di attuazione per il conseguimento dello scopo prefisso dalla Regione Toscana.

Tutto ciò comporta che, come indicato nelle successive Tablelle 1 e 2 (la prima opera una suddivisione per Assi prioritari, la seconda per annualità), è prevista una suddivisione dell'importo complessivo in **Dotazione principale** (quella immediatamente utilizzabile per la realizzazione degli interventi) e **Riserva di efficacia**.

Le Tablelle 3 e 4 evidenziano quindi la Ripartizione per Asse e Annualità delle due dotazioni. In particolare, la dotazione principale diventa l'ambito di riferimento nella descrizione di tutte le successive assegnazioni finanziarie previste nel presente documento, in attesa del futuro auspicato conseguimento della ulteriore dotazione (riserva di efficacia).

Nella Tabella 5 è rappresentata l'intera struttura della programmazione attuativa, con la puntuale indicazione dell'assegnazione finanziaria complessiva, principale e di efficacia fino al livello della singola Attività.

Le attività *evidenziate* sono quelle i cui risultati attuativi sono rilevanti ai fini del conseguimento della riserva di efficacia.

Le Tablelle 6 e 7 svolgono la stessa funzione, cioè la ripartizione di dettaglio dotazione principale per competenza e, rispettivamente, per ambiti di intervento e annualità. Successivamente, le tablelle 7.1 - 7.12 mostrano il dettaglio per attività della assegnazione finanziaria per competenza e annualità.

Si evidenzia che nell'istituzione degli atti di impegno e spesa delle risorse pubbliche ad essi assegnate, i soggetti responsabili sono tenuti ad utilizzare le seguenti percentuali di cofinanziamento:

Per tutti gli Assi escluso l'Asse E - Assistenza Tecnica:

- Quota di cofinanziamento FSE: 50,00%
- Quota di cofinanziamento statale: 34,33%
- Quota di cofinanziamento regionale: 15,67%

Per l'Asse E - Assistenza Tecnica:

- Quota di cofinanziamento FSE: 50,00%
- Quota di cofinanziamento statale: 50,00%

Per motivi di quadratura contabile con i tassi di cofinanziamento del piano finanziario del settennio, sono leggermente modificate le percentuali di cofinanziamento per la scheda A.2.1.3.B (Asse A):

- Quota di cofinanziamento FSE: 50,00%
- Quota di cofinanziamento statale: 34,36%
- Quota di cofinanziamento regionale: 15,64%



**REGIONE TOSCANA - PROGRAMMA OPERATIVO FSE 2014-20**

**Tabella 1 - Ripartizione per Asse, Fondo e Dotazione**

Asse	Quota comunitaria FSE	Quota nazionale			Importo totale	%	Dotazione principale (finanziamento totale meno riserva di efficacia)				Riserva di efficacia			
		Totale	Stato	Regione			FSE	Quota nazionale			FSE	Quota nazionale		
								Totale	Stato	Regione		Totale	Stato	Regione
<b>Asse A - Occupazione</b>	191.303.399	191.303.399	131.521.088	59.782.311	382.606.798	52,2	179.346.936	179.346.936	123.151.563	56.195.373	11.956.463	11.956.463	8.369.525	3.586.938
<b>Asse B - Inclusione sociale e lotta alla povertà</b>	73.296.322	73.296.322	50.391.221	22.905.101	146.592.644	20,0	68.715.302	68.715.302	47.184.507	21.530.795	4.581.020	4.581.020	3.206.714	1.374.306
<b>Asse C - Istruzione e formazione</b>	84.290.770	84.290.770	57.949.904	26.340.866	168.581.540	23,0	79.022.597	79.022.597	54.262.183	24.760.414	5.268.173	5.268.173	3.687.721	1.580.452
<b>Asse D - Capacità istituzionale e amministrativa</b>	2.931.853	2.931.853	2.015.649	916.204	5.863.706	0,8	2.748.613	2.748.613	1.887.381	861.232	183.240	183.240	128.268	54.972
<b>Asse E - Assistenza tecnica</b>	14.659.264	14.659.264	14.659.264	-	29.318.528	4,0	14.659.264	14.659.264	14.659.264	-	-	-	-	-
<b>Totale</b>	<b>366.481.608</b>	<b>366.481.608</b>	<b>256.537.126</b>	<b>109.944.482</b>	<b>732.963.216</b>	<b>100,0</b>	<b>344.492.712</b>	<b>344.492.712</b>	<b>241.144.898</b>	<b>103.347.814</b>	<b>21.988.896</b>	<b>21.988.896</b>	<b>15.392.228</b>	<b>6.596.668</b>

**REGIONE TOSCANA - PROGRAMMA OPERATIVO FSE 2014-20**

**Tabella 2 - Ripartizione per Anno, Fondo e Dotazione**

Anno	Quota comunitaria FSE	Quota nazionale			Importo totale	Dotazione principale (finanziamento totale meno riserva di efficacia)				Riserva di efficacia			
		Totale	Stato	Regione		FSE	Quota nazionale			FSE	Quota nazionale		
							Totale	Stato	Regione		Totale	Stato	Regione
<b>2014</b>	43.673.797	43.673.797	30.571.658	13.102.139	87.347.594	41.053.369	41.053.369	28.737.358	12.316.011	2.620.428	2.620.428	1.834.300	786.128
<b>2015</b>	46.321.696	46.321.696	32.425.187	13.896.509	92.643.392	43.542.394	43.542.394	30.479.676	13.062.718	2.779.302	2.779.302	1.945.511	833.791
<b>2016</b>	53.127.759	53.127.759	37.189.431	15.938.328	106.255.518	49.940.093	49.940.093	34.958.065	14.982.028	3.187.666	3.187.666	2.231.366	956.300
<b>2017</b>	54.191.038	54.191.038	37.933.726	16.257.312	108.382.076	50.939.576	50.939.576	35.657.703	15.281.873	3.251.462	3.251.462	2.276.023	975.439
<b>2018</b>	55.275.566	55.275.566	38.692.896	16.582.669	110.551.132	51.959.032	51.959.032	36.371.322	15.587.710	3.316.534	3.316.534	2.321.574	994.960
<b>2019</b>	56.381.761	56.381.761	39.467.233	16.914.529	112.763.522	52.998.855	52.998.855	37.099.199	15.899.656	3.382.906	3.382.906	2.368.034	1.014.872
<b>2020</b>	57.509.991	57.509.991	40.256.995	17.252.996	115.019.982	54.059.393	54.059.393	37.841.575	16.217.818	3.450.598	3.450.598	2.415.420	1.035.178
<b>Totale</b>	<b>366.481.608</b>	<b>366.481.608</b>	<b>256.537.126</b>	<b>109.944.482</b>	<b>732.963.216</b>	<b>344.492.712</b>	<b>344.492.712</b>	<b>241.144.898</b>	<b>103.347.814</b>	<b>21.988.896</b>	<b>21.988.896</b>	<b>15.392.228</b>	<b>6.596.668</b>

**REGIONE TOSCANA - PROGRAMMA OPERATIVO FSE 2014-20**

**Tabella 3 - Ripartizione per Asse e Anno (Dotazione principale)**

Asse	2014	2015	2016	2017	2018	2019	2020	Totale
<b>Asse A - Occupazione</b>	42.745.728	45.337.359	51.998.792	53.039.478	54.100.961	55.183.650	56.287.904	<b>358.693.872</b>
<b>Asse B - Inclusione sociale e lotta alla povertà</b>	16.377.674	17.370.636	19.922.909	20.321.639	20.728.338	21.143.160	21.566.248	<b>137.430.604</b>
<b>Asse C - Istruzione e formazione</b>	18.834.325	19.976.231	22.911.346	23.369.885	23.837.587	24.314.634	24.801.186	<b>158.045.194</b>
<b>Asse D - Capacità istituzionale e amministrativa</b>	655.107	694.826	796.917	812.866	829.134	845.726	862.650	<b>5.497.226</b>
<b>Asse E - Assistenza tecnica</b>	3.493.904	3.705.736	4.250.222	4.335.284	4.422.044	4.510.540	4.600.798	<b>29.318.528</b>
<b>Totale</b>	<b>82.106.738</b>	<b>87.084.788</b>	<b>99.880.186</b>	<b>101.879.152</b>	<b>103.918.064</b>	<b>105.997.710</b>	<b>108.118.786</b>	<b>688.985.424</b>

**Tabella 4 - Ripartizione per Asse e Anno (Riserva di efficacia)**

Asse	2014	2015	2016	2017	2018	2019	2020	Totale
<b>Asse A - Occupazione</b>	2.849.715	3.022.491	3.466.586	3.535.965	3.606.731	3.678.910	3.752.528	<b>23.912.926</b>
<b>Asse B - Inclusione sociale e lotta alla povertà</b>	1.091.845	1.158.042	1.328.194	1.354.776	1.381.889	1.409.544	1.437.750	<b>9.162.040</b>
<b>Asse C - Istruzione e formazione</b>	1.255.622	1.331.749	1.527.423	1.557.992	1.589.173	1.620.976	1.653.411	<b>10.536.346</b>
<b>Asse D - Capacità istituzionale e amministrativa</b>	43.674	46.322	53.129	54.191	55.275	56.382	57.507	<b>366.480</b>
<b>Asse E - Assistenza tecnica</b>	-	-	-	-	-	-	-	<b>-</b>
<b>Totale</b>	<b>5.240.856</b>	<b>5.558.604</b>	<b>6.375.332</b>	<b>6.502.924</b>	<b>6.633.068</b>	<b>6.765.812</b>	<b>6.901.196</b>	<b>43.977.792</b>

REGIONE TOSCANA - PROGRAMMA OPERATIVO FSE 2014-20

Tabella 5 - Ripartizione di dettaglio della dotazione principale per attività

Priorità	Obiettivo specifico	Azione POR	Attività	%	VA Totale	VA Dotazione principale	VA Riserva efficienza
<b>ASSE A - OCCUPAZIONE</b>				<b>52,2%</b>	<b>382.606.798</b>	<b>358.693.872</b>	<b>23.912.926</b>
<b>Priorità d'investimento A.1 (8.i)</b> Accesso all'occupazione per le persone in cerca di lavoro e inattive, compresi i disoccupati di lunga durata e le persone che si trovano ai margini del mercato del lavoro, nonché attraverso iniziative locali per l'occupazione e il sostegno alla mobilità professionale	Ob. Specifico A.1.1 - Ridurre il numero dei disoccupati di lunga durata e sostenere adeguatamente le persone a rischio di disoccupazione di lunga durata	Incentivi all'assunzione ed altre misure di politica attiva, tra cui azioni di mobilità professionale, con particolare attenzione ai settori che offrono maggiori prospettive di crescita (prioritariamente nell'ambito di: green economy, blue economy, servizi alla persona, servizi socio-sanitari, valorizzazione del patrimonio culturale, ICT)	Incentivi all'assunzione e alla trasformazione dei contratti di lavoro verso forme stabili	2,4%	17.591.117	16.491.672	1.099.445
		Percorsi di sostegno alla creazione d'impresa e al lavoro autonomo, ivi compreso il trasferimento d'azienda (ricambio generazionale)	Percorsi e servizi integrati (orientamento, formazione, consulenza) per la creazione d'impresa e di lavoro autonomo	0,6%	4.397.780	4.122.919	274.861
			Voucher per il supporto alla creazione di percorsi imprenditoriali attraverso l'accesso a servizi di co-working	0,1%	732.963	687.153	45.810
		Misure di politica attiva, con particolare attenzione ai settori che offrono maggiori prospettive di crescita (ad esempio nell'ambito di: green economy, blue economy, servizi alla persona, servizi socio-sanitari, valorizzazione del patrimonio culturale, ICT)	Interventi di informazione, orientamento e consulenza finalizzati all'occupabilità	6,9%	50.574.462	47.413.558	3.160.904
			Lavori di pubblica utilità (LPU)	0,2%	1.465.926	1.374.306	91.620
		<b>Totale</b>				<b>10,2%</b>	<b>74.762.248</b>

**REGIONE TOSCANA - PROGRAMMA OPERATIVO FSE 2014-20**

Priorità	Obiettivo specifico	Azione POR	Attività	%	VA Totale	VA Dotazione principale	VA Riserva efficiacia
<b>Priorità d'investimento A.2 (8.ii)</b> Integrazione sostenibile nel mercato del lavoro dei giovani, in particolare quelli che non svolgono attività lavorative, non seguono studi né formazioni, inclusi i giovani a rischio di esclusione sociale e i giovani delle comunità emarginate, anche attraverso l'attuazione della Garanzia per i Giovani	Ob. Specifico A.2.1 - Aumentare l'occupazione dei giovani	Creazione e rafforzamento di punti di contatto per il profiling, l'accompagnamento al lavoro, l'orientamento, il bilancio di competenze e l'inserimento in percorsi di formazione ed inserimento lavorativo anche per i NEET	Interventi di informazione, orientamento e consulenza finalizzati all'occupabilità	2,9%	21.255.933	19.927.437	1.328.496
		Percorsi di sostegno (servizi di accompagnamento e/o incentivi) alla creazione d'impresa e al lavoro autonomo, ivi compreso il trasferimento d'azienda (ricambio generazionale)	Percorsi e servizi integrati (orientamento, formazione, consulenza) per la creazione d'impresa e di lavoro autonomo	0,7%	5.130.743	4.810.072	320.671
		Misure di politica attiva, tra le quali l'apprendistato, incentivi all'assunzione, tirocini e altre misure di integrazione istruzione/formazione/lavoro, azioni di mobilità professionale, con particolare attenzione ai settori che offrono maggiori prospettive di crescita (prioritariamente nell'ambito di: green economy, blue economy, servizi alla persona, servizi socio-sanitari, valorizzazione del patrimonio culturale, ICT)	Tirocini di orientamento e formazione, inserimento e reinserimento, praticantato	9,1%	66.699.653	62.530.925	4.168.728
			Servizio civile	10,0%	73.296.322	68.715.302	4.581.020
		Percorsi di formazione per i giovani assunti con contratto di apprendistato professionalizzante	0,7%	5.130.743	4.810.072	320.671	
		Percorsi formativi di IFP, accompagnati da azioni di comunicazione e di adeguamento dell'offerta in coerenza con le direttrici di sviluppo economico e imprenditoriale dei territori per aumentarne l'attrattività	Percorsi leFP	5,3%	38.847.050	36.419.108	2.427.942
		Stage (anche transnazionali), attività di laboratorio, metodologie di alternanza scuola lavoro per migliorare le transizioni istruzione/formazione/lavoro	Alternanza scuola-lavoro	0,9%	6.596.669	6.184.377	412.292

**REGIONE TOSCANA - PROGRAMMA OPERATIVO FSE 2014-20**

Priorità	Obiettivo specifico	Azione POR	Attività	%	VA Totale	VA Dotazione principale	VA Riserva efficiacia
		Percorsi di formazione per i giovani assunti con contratto di apprendistato per la qualifica e il diploma professionale, preceduti e corredati da campagne informative e servizi a supporto delle imprese	Percorsi di formazione per i giovani assunti con contratto di apprendistato per la qualifica e il diploma professionale.	1,6%	11.727.411	10.994.448	732.963
		Percorsi di apprendistato di alta formazione e ricerca e campagne informative per la promozione dello stesso tra i giovani e altre forme di alternanza fra alta formazione, lavoro e ricerca	Voucher per frequenza corsi universitari in percorsi di apprendistato di alta formazione e ricerca e percorsi di apprendistato in alternanza per studenti delle scuole secondarie di II grado	0,1%	732.963	687.153	45.810
			Assegni di ricerca e altre forme di alternanza fra alta formazione, lavoro e ricerca	1,9%	13.926.301	13.055.906	870.395
		Partecipazione a percorsi di ITS connessi con i fabbisogni espressi dal tessuto produttivo	Percorsi ITS	1,8%	13.193.338	12.368.754	824.584
<b>Totale</b>				<b>35,0%</b>	<b>256.537.126</b>	<b>240.503.554</b>	<b>16.033.572</b>
<b>Priorità d'investimento A.3 (8.iv)</b> Uguaglianza tra uomini e donne in tutti i settori, incluso l'accesso all'occupazione e alla progressione della carriera, la conciliazione della vita professionale con la vita privata e la promozione della parità di retribuzione per uno stesso lavoro o un lavoro di pari valore	Ob. Specifico A.3.1 - Aumentare l'occupazione femminile	Incentivi all'assunzione ed altre misure di politica attiva, tra cui azioni di mobilità professionale, con particolare attenzione ai settori che offrono maggiori prospettive di crescita (prioritariamente nell'ambito di: green economy, blue economy, servizi alla persona, servizi socio-sanitari, valorizzazione del patrimonio culturale, ICT)	Incentivi all'assunzione donne	1,0%	7.329.632	6.871.530	458.102
<b>Totale</b>				<b>1,0%</b>	<b>7.329.632</b>	<b>6.871.530</b>	<b>458.102</b>

**REGIONE TOSCANA - PROGRAMMA OPERATIVO FSE 2014-20**

Priorità	Obiettivo specifico	Azione POR	Attività	%	VA Totale	VA Dotazione principale	VA Riserva efficiacia
<b>Priorità d'investimento A.4 (8.v)</b> Adattamento dei lavoratori, delle imprese e degli imprenditori ai cambiamenti	Ob. Specifico A.4.1 - Favorire la permanenza al lavoro e la ricollocazione dei lavoratori coinvolti in situazioni di crisi (settoriali e di grandi aziende)	Azioni integrate di politiche attive e politiche passive, tra cui azioni di riqualificazione e di outplacement dei lavoratori coinvolti in situazioni di crisi collegate a piani di riconversione e ristrutturazione aziendale	Azioni di riqualificazione e di outplacement dei lavoratori coinvolti in situazioni di crisi collegate a piani di riconversione e ristrutturazione aziendale	1,5%	10.994.448	10.307.295	687.153
			Azioni di formazione continua rivolte ai professionisti e agli imprenditori per sostenere l'adattabilità delle pmi (anche per favorire passaggi generazionali)	1,5%	10.994.448	10.307.295	687.153
			Interventi di formazione a favore degli occupati (lavoratori e imprenditori) nell'area R&S e innovazione tecnologica	1,5%	10.994.448	10.307.295	687.153
			Servizi e di azioni di empowerment finalizzate a rafforzare i percorsi di professionalizzazione e stabilizzazione professionale ed occupazionale dei lavoratori	0,5%	3.664.816	3.435.765	229.051
<b>Totale</b>				<b>5,0%</b>	<b>36.648.160</b>	<b>34.357.650</b>	<b>2.290.510</b>

**REGIONE TOSCANA - PROGRAMMA OPERATIVO FSE 2014-20**

Priorità	Obiettivo specifico	Azione POR	Attività	%	VA Totale	VA Dotazione principale	VA Riserva efficiacia
<b>Priorità d'investimento A.5 (8.vii)</b> Modernizzazione delle istituzioni del mercato del lavoro, come i servizi pubblici e privati di promozione dell'occupazione, migliorando il soddisfacimento delle esigenze del mercato del lavoro, anche attraverso azioni che migliorino la mobilità professionale transnazionale, nonché attraverso programmi di mobilità e una migliore cooperazione tra le istituzioni e i soggetti interessati	Ob. Specifico A.5.1 - Migliorare l'efficacia e la qualità dei servizi per il lavoro	Integrazione e consolidamento della rete Eures all'interno dei servizi per il lavoro e azioni integrate per la mobilità transnazionale e nazionale	Borse di mobilità Eures	0,5%	3.664.816	3.435.765	229.051
		Azioni di comunicazione e di animazione territoriale relative alla disponibilità dell'offerta dei servizi	Campagne informative	0,5%	3.664.816	3.435.765	229.051
<b>Totale</b>				<b>1,0%</b>	<b>7.329.632</b>	<b>6.871.530</b>	<b>458.102</b>



**REGIONE TOSCANA - PROGRAMMA OPERATIVO FSE 2014-20**

Priorità	Obiettivo specifico	Azione POR	Attività	%	VA Totale	VA Dotazione principale	VA Riserva efficiacia
<b>ASSE B - INCLUSIONE SOCIALE E LOTTA ALLA POVERTA'</b>				<b>20%</b>	<b>146.592.644</b>	<b>137.430.604</b>	<b>9.162.040</b>
<b>Priorità d'investimento B.1 (9.i)</b> Inclusione attiva, anche per promuovere le pari opportunità e la partecipazione attiva, e migliorare l'occupabilità	Ob. Specifico B.1.1 - Incremento dell'occupabilità e della partecipazione al mercato del lavoro delle persone maggiormente vulnerabili	Interventi di presa in carico multi professionale, finalizzati all'inclusione lavorativa delle persone con disabilità attraverso la definizione di progetti personalizzati. Promozione della diffusione e personalizzazione del modello ICF [International Classification of Functioning, Disability and Health] su scala territoriale. Interventi di politica attiva specificamente rivolti alle persone con disabilità.	Inserimento soggetti disabili	4,0%	29.318.529	27.486.121	1.832.408
		Interventi di presa in carico multi professionale finalizzati all'inclusione lavorativa di persone maggiormente vulnerabili e a rischio di discriminazione e in generale alle persone che per diversi motivi sono presi in carico dai servizi sociali: percorsi di empowerment [ad es. interventi di recupero delle competenze di base rivolti a tossicodipendenti, detenuti etc.], misure per l'attivazione e accompagnamento di percorsi imprenditoriali, anche in forma cooperativa (es. accesso al credito, fondi di garanzia, microcredito d'impresa, forme di tutoraggio, anche alla pari)	Inserimento soggetti svantaggiati	1,5%	10.994.448	10.307.295	687.153
			Creazione e rafforzamento cooperative sociali di tipo B, anche in forma consortile	1,5%	10.994.448	10.307.295	687.153
			Creazione di impresa per soggetti svantaggiati	0,5%	3.664.816	3.435.765	229.051
			Inserimento lavorativo dei soggetti senza fissa dimora	0,7%	5.130.743	4.810.072	320.671
			Sostegno alle imprese per progetti integrati per l'assunzione, l'adattamento degli ambienti di lavoro, la valorizzazione delle diversità nei luoghi di lavoro [informazione e sensibilizzazione alle diversità, adozione di carte per le pari opportunità, codici di condotta, introduzione della figura del diversity manager, gestione del percorso lavorativo dei lavoratori con disabilità, etc.]. Sviluppo e diffusione delle tecnologie assistite finalizzate all'inserimento lavorativo delle persone con disabilità	Incentivi all'occupazione disabili	0,8%	5.863.706	5.497.224
<b>Totale</b>				<b>9,0%</b>	<b>65.966.690</b>	<b>61.843.772</b>	<b>4.122.918</b>

**REGIONE TOSCANA - PROGRAMMA OPERATIVO FSE 2014-20**

Priorità	Obiettivo specifico	Azione POR	Attività	%	VA Totale	VA Dotazione principale	VA Riserva efficiacia
<b>Priorità d'investimento B.2 (9.iv)</b> Miglioramento dell'accesso a servizi accessibili, sostenibili e di qualità, compresi servizi sociali e cure sanitarie d'interesse generale	Ob. Specifico B.2.1 - Aumento/consolidamento/qualificazione dei servizi di cura socio-educativi rivolti ai bambini e dei servizi di cura rivolti a persone con limitazioni dell'autonomia	Implementazione di buoni servizio [anche in ottica di conciliazione dei tempi di vita e di lavoro, per favorire l'accesso dei nuclei familiari alla rete dei servizi socioeducativi e a ciclo diurno e per favorire l'incremento di qualità dei servizi sia in termini di prestazioni erogate che di estensione delle fasce orarie e di integrazione della filiera]	Sostegno alla domanda di servizi per la prima infanzia e di servizi socioeducativi anche nei periodi di sospensione delle attività educative e scolastiche	4,0%	29.318.529	27.486.121	1.832.408
		Sostegno a forme di erogazione e fruizione flessibile dei servizi per la prima infanzia, tra i quali nidi familiari, spazi gioco, centri per bambini e genitori, micronidi estivi anche in riferimento ad orari e periodi di apertura [nel rispetto degli standard fissati per tali servizi]	Sostegno a forme di erogazione e fruizione dei servizi per la prima infanzia	1,5%	10.994.448	10.307.295	687.153
		Implementazione di buoni servizio [per favorire l'accesso dei nuclei familiari alla rete dei servizi sociosanitari domiciliari e a ciclo diurno, e per favorire l'incremento di qualità dei servizi sia in termini di prestazioni erogate che di estensione delle fasce orarie e di integrazione della filiera], promozione dell'occupazione regolare	Sostegno alle famiglie per l'accesso ai servizi di cura rivolti a persone con limitazioni dell'autonomia	4,5%	32.983.345	30.921.886	2.061.459
		Formazione degli assistenti familiari e creazione di registri di accreditamento e di albi di fornitori di servizi di cura rivolti alle persone anziane e/o non autosufficienti.	Intermediazione, orientamento e formazione nell'ambito dei servizi di cura	1,0%	7.329.632	6.871.530	458.102
<b>Totale</b>				<b>11,0%</b>	<b>80.625.954</b>	<b>75.586.832</b>	<b>5.039.122</b>

**REGIONE TOSCANA - PROGRAMMA OPERATIVO FSE 2014-20**

Priorità	Obiettivo specifico	Azione POR	Attività	%	VA Totale	VA Dotazione principale	VA Riserva efficiacia
<b>ASSE C - ISTRUZIONE E FORMAZIONE</b>				<b>23,0%</b>	<b>168.581.540</b>	<b>158.045.194</b>	<b>10.536.345</b>
<b>Priorità d'investimento C.1 (10.i)</b> Ridurre e prevenire l'abbandono scolastico precoce e promuovere l'uguaglianza di accesso a una istruzione prescolare, primaria e secondaria di buona qualità, inclusi i percorsi di istruzione formale, non formale e informale, che consentano di riprendere l'istruzione e la formazione	Ob. Specifico C.1.1 - Riduzione del fallimento formativo precoce e della dispersione scolastica e formativa	Azioni di orientamento, di continuità e di sostegno alle scelte dei percorsi formativi	Orientamento scolastico	0,7%	5.130.742	4.810.071	320.671
		Formazione di docenti e formatori anche su approcci e metodologie innovative per il contrasto alla dispersione scolastica e per l'efficace integrazione di target specifici nella vita scolastica	Formazione operatori della scuola	0,3%	2.198.890	2.061.459	137.431
<b>Totale</b>				<b>1,0%</b>	<b>7.329.632</b>	<b>6.871.530</b>	<b>458.102</b>
<b>Priorità d'investimento C.2 (10.ii)</b> Migliorare la qualità e l'efficacia dell'istruzione superiore e di livello equivalente e l'accesso alla stessa, al fine di aumentare la partecipazione e i tassi di riuscita specie per i gruppi svantaggiati	Ob. Specifico C.2.1 - Innalzamento dei livelli di competenze, di partecipazione e di successo formativo nell'istruzione universitaria e/o equivalente	Azioni di raccordo tra scuole e istituti di istruzione universitaria o equivalente per corsi preparatori di orientamento all'iscrizione all'istruzione universitaria o equivalente, anche in rapporto alle esigenze del mondo del lavoro	Orientamento verso l'università	0,2%	1.465.927	1.374.307	91.620
		Azioni per il rafforzamento dei percorsi di istruzione universitaria o equivalente, come orientamento, tirocini, work experience e azioni di mobilità nazionale e transnazionale volti a promuovere il raccordo fra l'istruzione terziaria e il sistema produttivo	Percorsi di alta formazione e ricerca (AFR): composti da periodi di formazione post laurea all'estero seguiti da periodi di ricerca presso università, centri di ricerca e imprese	0,8%	5.863.706	5.497.224	366.482
			Corsi/Mentoring a sostegno dell'imprenditorialità accademica e di carriere di ricerca	0,4%	2.931.853	2.748.612	183.241
			Tirocini curriculari, altre work experience e stage formativi	0,2%	1.465.927	1.374.307	91.620

**REGIONE TOSCANA - PROGRAMMA OPERATIVO FSE 2014-20**

Priorità	Obiettivo specifico	Azione POR	Attività	%	VA Totale	VA Dotazione principale	VA Riserva efficiacia
		Azioni per il rafforzamento dei percorsi di istruzione universitaria o equivalente post-lauream, volte a promuovere il raccordo tra istruzione terziaria, il sistema produttivo, gli istituti di ricerca, con particolare riferimento ai dottorati in collaborazione con le imprese e/o enti di ricerca in ambiti scientifici coerenti con le linee strategiche del PNR e della Smart specialisation regionale	Borse di dottorato Pegaso: corsi organizzati in rete fra più università e enti di R&S in collegamento con imprese	2,9%	21.255.933	19.927.437	1.328.496
			Dottorati e Master Industriali realizzati in collaborazione e cofinanziati da imprese e centri di ricerca	0,4%	2.931.853	2.748.612	183.241
			Voucher per frequenza di corsi post laurea in italia e all'estero	0,2%	1.465.926	1.374.307	91.619
		Interventi per l'internazionalizzazione dei percorsi formativi e per l'attrattività internazionale degli istituti di istruzione universitaria o equivalente, con particolare attenzione alla promozione di corsi di dottorato inseriti in reti nazionali e internazionali, nonché coerenti con le linee strategiche del Piano Nazionale della Ricerca	Voucher per frequenza di corsi post laurea e post dottorato all'estero realizzati anche in collaborazione fra università toscane ed estere	0,4%	2.931.853	2.748.612	183.241
			Progetti di corsi di laurea e post laurea in collaborazione con università straniere con particolare attenzione ai corsi che rilasciano titoli congiunti o doppi titoli.	0,8%	5.863.706	5.497.223	366.482
<b>Totale</b>				<b>6,3%</b>	<b>46.176.684</b>	<b>43.290.641</b>	<b>2.886.042</b>

**REGIONE TOSCANA - PROGRAMMA OPERATIVO FSE 2014-20**

Priorità	Obiettivo specifico	Azione POR	Attività	%	VA Totale	VA Dotazione principale	VA Riserva efficiacia
<b>Priorità d'investimento C.3 (10.iv)</b> Migliorare l'aderenza al mercato del lavoro dei sistemi d'insegnamento e di formazione, favorendo il passaggio dall'istruzione al mondo del lavoro, e rafforzare i sistemi di istruzione e formazione professionale e migliorandone la loro qualità, anche mediante meccanismi di anticipazione delle competenze, l'adeguamento dei curricula e l'introduzione e lo sviluppo di programmi di apprendimento basati sul lavoro, inclusi i sistemi di apprendimento duale e di apprendistato.	Ob. Specifico C.3.1 - Accrescimento delle competenze della forza lavoro e agevolare la mobilità, l'inserimento/reinserimento lavorativo	Interventi formativi (anche a domanda individuale) strettamente collegati alle esigenze di inserimento e reinserimento lavorativo, prioritariamente indirizzati ai target maggiormente sensibili (over 55, disoccupati di lunga durata, cittadini con bassa scolarità) e alle iniziative di formazione specialistica (in particolare rivolti alla green economy, blue economy, servizi alla persona, servizi socio-sanitari, valorizzazione del patrimonio culturale e delle attività culturali)) e per l'imprenditorialità. Percorsi formativi connessi al rilascio di qualificazioni inserite nei repertori nazionale o regionali (anche a domanda individuale) corredati ove appropriato da azioni di orientamento	Formazione (qualifiche): formazione reinserimento lavorativo durata 251-750 ore	4,3%	31.517.418	29.547.579	1.969.839
			Formazione (qualifiche)	5,2%	38.114.087	35.731.956	2.382.131
			Sistema competenze	0,7%	5.130.743	4.810.072	320.671
			Accreditamento organismi formativi	0,6%	4.397.780	4.122.919	274.861
			Formazione formatori	0,2%	1.465.926	1.374.306	91.620

**REGIONE TOSCANA - PROGRAMMA OPERATIVO FSE 2014-20**

Priorità	Obiettivo specifico	Azione POR	Attività	%	VA Totale	VA Dotazione principale	VA Riserva efficiacia
	Ob. Specifico C.3.2 - Qualificazione dell'offerta di istruzione e formazione tecnica e professionale	Azioni formative professionalizzanti connesse con i fabbisogni dei sistemi produttivi locali, e in particolare rafforzamento degli IFTS, e dei Poli tecnico professionali, in una logica di integrazione e continuità con l'istruzione e la formazione professionale iniziale e in stretta connessione con i fabbisogni espressi dal tessuto produttivo	Corsi IFTS	1,5%	10.994.448	10.307.295	687.153
			Attività dei poli tecnico-professionali	0,2%	1.465.926	1.374.306	91.620
			Interventi qualificanti per il miglioramento dell'offerta formativa volta allo sviluppo delle competenze e delle abilità trasversali per l'occupazione: educazione all'imprenditorialità, spirito di impresa, etc	Rafforzamento degli Istituti tecnici e professionali	1,0%	7.329.632	6.871.530
	Ob. Specifico C.3.3 - Diffusione della società della conoscenza nel mondo della scuola e della formazione e adozione di approcci didattici innovativi	Promozione di percorsi di e-learning e sviluppo di risorse di apprendimento on line (es. video lezioni)	Progetto TRIO	2,0%	14.659.264	13.743.060	916.204
<b>Totale</b>				<b>15,7%</b>	<b>115.075.224</b>	<b>107.883.023</b>	<b>7.192.201</b>

**REGIONE TOSCANA - PROGRAMMA OPERATIVO FSE 2014-20**

<b>ASSE D - CAPACITA' ISTITUZIONALE E AMMINISTRATIVA</b>				<b>0,8%</b>	<b>5.863.706</b>	<b>5.497.226</b>	<b>366.480</b>
<b>Priorità d'investimento D.1 (11.i)</b> Investimento nella capacità istituzionale e nell'efficacia delle amministrazioni pubbliche e dei servizi pubblici a livello nazionale, regionale e locale nell'ottica delle riforme, di una migliore regolamentazione e di una buona governance	Ob. Specifico D.1.1 - Aumento della trasparenza e interoperabilità, e dell'accesso ai dati pubblici	Miglioramento dei processi organizzativi per una migliore integrazione e interoperabilità delle basi informative, statistiche e amministrative, prioritariamente Istruzione, Lavoro, Previdenza e Servizi Sociali, Terzo Settore, Interni ed Affari Esteri e Pubbliche Amministrazioni	Sistema informativo Lavoro (IDOL)	0,4%	2.931.853	2.748.613	183.240
	Ob. Specifico D.1.2 - Miglioramento delle prestazioni della pubblica amministrazione	Azioni di qualificazione ed empowerment delle istituzioni, degli operatori e degli stakeholders [ivi compreso il personale coinvolto nei sistemi di istruzione, formazione, lavoro e servizi per l'impiego e politiche sociali, il personale dei servizi sanitari, il personale degli enti locali (ad es. SUAP e SUE), delle dogane, delle forze di polizia]	Azioni di qualificazione ed empowerment delle istituzioni, degli operatori e degli stakeholders	0,4%	2.931.853	2.748.613	183.240
<b>Totale</b>				<b>0,8%</b>	<b>5.863.706</b>	<b>5.497.226</b>	<b>366.480</b>

**REGIONE TOSCANA - PROGRAMMA OPERATIVO FSE 2014-20**

Priorità	Obiettivo specifico	Azione POR	Attività	%	VA Totale	VA Dotazione principale	VA Riserva efficiacia
<b>ASSE E - ASSISTENZA TECNICA</b>				<b>4,0%</b>	<b>29.318.528</b>	<b>29.318.528</b>	<b>-</b>
<b>Assistenza tecnica</b>	Ob. Specifico E.1.1 - Sostenere l'esecuzione del programma operativo nelle sue principali fasi di preparazione, gestione, sorveglianza e controllo	Azioni di sistema a supporto della realizzazione del POR	Supporto alla programmazione e all'attuazione del POR e al rafforzamento delle risorse tecniche e delle dotazioni di personale	2,6%	19.057.043	19.057.043	-
			Progettazione e realizzazione di sistemi informativi/informatici per la gestione e per il monitoraggio del PO	0,5%	3.664.816	3.664.816	-
			Predisposizione e attuazione della strategia di comunicazione del PO	0,3%	2.198.890	2.198.890	-
			Attività di valutazione, controllo, ispezione e rendicontazione degli interventi	0,3%	2.198.890	2.198.890	-
			Elaborazione di valutazioni finalizzate ad esaminare l'evoluzione del PO	0,3%	2.198.889	2.198.889	-
<b>Totale</b>				<b>4,0%</b>	<b>29.318.528</b>	<b>29.318.528</b>	<b>-</b>
<b>TOTALE COMPLESSIVO</b>				<b>100,0%</b>	<b>732.963.216</b>	<b>688.985.424</b>	<b>43.977.791</b>



**REGIONE TOSCANA - PROGRAMMA OPERATIVO FSE 2014-20**

**Tabella 6 - Ripartizione di dettaglio della dotazione principale per competenza e ambiti di intervento**

Asse	A - Occupazione						B - Inclusione sociale			C - Istruzione e formazione				D - Capacità istituzionale	E - Assistenza tecnica	Totale
Priorità di Investimento	PI A.1	PI A.2	PI A.3	PI A.4	PI A.5	Tot.	PI B.1	PI B.2	Tot.	PI C.1	PI C.2	PI C.3	Tot.	PI D.1		
<b>Autorità di Gestione</b>																
Settore Gestione Programma Operativo POR FSE						-			-				-		25.653.712	25.653.712
<b>Responsabili di Attività</b>																
Settore Formazione e orientamento	4.810.072	119.564.625		30.921.885		155.296.582			-			99.637.187	99.637.187			254.933.769
Settore Lavoro	65.279.536	19.927.437	6.871.530	3.435.765	6.871.530	102.385.798	5.497.224		5.497.224				-			107.883.022
Settore Diritto allo studio universitario e sostegno alla ricerca		13.743.059				13.743.059			-		39.167.720		39.167.720			52.910.779
Settore Infanzia						-		37.793.416	37.793.416				-			37.793.416
Settore Istruzione e Educazione		18.553.131				18.553.131			-	6.871.530		8.245.836	15.117.366			33.670.497
Area Coordinamento Politiche di solidarietà sociale e integrazione socio-sanitaria						-	48.100.711	37.793.416	85.894.127				-			85.894.127
Settore Politiche di welfare regionale, per la famiglia e cultura della legalità		68.715.302				68.715.302			-				-			68.715.302
Settore Sistemi informativi e tecnologie della conoscenza						-			-				-	2.748.613	3.664.816	6.413.429
Settore Formazione, competenze e sistemi di valutazione						-			-				-	2.748.613		2.748.613
<b>Organismi Intermedi</b>																
Sovvenzione Globale						-	8.245.837		8.245.837				-			8.245.837
ARDSU						-			-		4.122.921		4.122.921			4.122.921
<b>Totale</b>	<b>70.089.608</b>	<b>240.503.554</b>	<b>6.871.530</b>	<b>34.357.650</b>	<b>6.871.530</b>	<b>358.693.872</b>	<b>61.843.772</b>	<b>75.586.832</b>	<b>137.430.604</b>	<b>6.871.530</b>	<b>43.290.641</b>	<b>107.883.023</b>	<b>158.045.194</b>	<b>5.497.226</b>	<b>29.318.528</b>	<b>688.985.424</b>

**REGIONE TOSCANA - PROGRAMMA OPERATIVO FSE 2014-20**

**Tabella 7 - Ripartizione di dettaglio dotazione principale per competenza e annualità**

<b>Anno</b>	<b>2014</b>	<b>2015</b>	<b>2016</b>	<b>2017</b>	<b>2018</b>	<b>2019</b>	<b>2020</b>	<b>Totale</b>	<b>Riserva efficacia target finanziari)*</b>	<b>Riserva efficacia (target fisici)*</b>
<b>Autorità di Gestione</b>										
Settore Gestione Programma Operativo POR FSE	3.057.165	3.242.520	3.718.944	3.793.374	3.869.289	3.946.722	4.025.698	<b>25.653.712</b>	-	-
<b>Responsabili di Attività</b>										
Settore Formazione e orientamento	30.380.583	32.222.530	36.956.997	37.696.640	38.451.066	39.220.563	40.005.390	<b>254.933.769</b>	84.869.811	9.032
Settore Lavoro	12.856.475	13.635.949	15.639.483	15.952.487	16.271.744	16.597.380	16.929.504	<b>107.883.022</b>	40.470.564	332.332
Settore Diritto allo studio universitario e sostegno alla ricerca	6.305.403	6.687.693	7.670.318	7.823.830	7.980.410	8.140.119	8.303.006	<b>52.910.779</b>	16.902.132	3.727
Settore Infanzia	4.503.860	4.776.925	5.478.800	5.588.451	5.700.293	5.814.369	5.930.718	<b>37.793.416</b>	11.690.763	-
Settore Istruzione e Educazione	4.012.530	4.255.805	4.881.113	4.978.802	5.078.442	5.180.075	5.283.730	<b>33.670.497</b>	11.144.706	-
Area Coordinamento Politiche di solidarietà sociale e integrazione socio-sanitaria	10.236.046	10.856.648	12.451.818	12.701.025	12.955.210	13.214.475	13.478.905	<b>85.894.127</b>	26.569.917	5.872
Settore Politiche di welfare regionale, per la famiglia e cultura della legalità	8.188.837	8.685.317	9.961.454	10.160.820	10.364.170	10.571.580	10.783.124	<b>68.715.302</b>	26.020.194	7.109
Settore Sistemi informativi e tecnologie della conoscenza	764.292	810.629	929.737	948.343	967.322	986.681	1.006.425	<b>6.413.429</b>	888.351	1
Settore Formazione, competenze e sistemi di valutazione	327.554	347.413	398.458	406.433	414.567	422.863	431.325	<b>2.748.613</b>	888.351	-
<b>Organismi Intermedi</b>										
Sovvenzione Globale	982.661	1.042.238	1.195.375	1.219.298	1.243.701	1.268.590	1.293.974	<b>8.245.837</b>	2.550.712	2.290
ARDSU	491.332	521.121	597.689	609.649	621.850	634.293	646.987	<b>4.122.921</b>	1.231.378	2.290
<b>Totale</b>	<b>82.106.738</b>	<b>87.084.788</b>	<b>99.880.186</b>	<b>101.879.152</b>	<b>103.918.064</b>	<b>105.997.710</b>	<b>108.118.786</b>	<b>688.985.424</b>	<b>223.226.879</b>	<b>362.653</b>

**REGIONE TOSCANA - PROGRAMMA OPERATIVO FSE 2014-20**

**Tabella 7.1 - Ripartizione di dettaglio dotazione principale - Settore Gestione Programma Operativo POR FSE**

Priorità	Attività	2014	2015	2016	2017	2018	2019	2020	Totale
<b>ASSE E - ASSISTENZA TECNICA</b>		<b>3.057.165</b>	<b>3.242.520</b>	<b>3.718.944</b>	<b>3.793.374</b>	<b>3.869.289</b>	<b>3.946.722</b>	<b>4.025.698</b>	<b>25.653.712</b>
	Supporto alla programmazione e all'attuazione del POR e al rafforzamento delle risorse tecniche e delle dotazioni di personale	2.271.036	2.408.730	2.762.643	2.817.935	2.874.331	2.931.850	2.990.519	<b>19.057.044</b>
	Predisposizione e attuazione della strategia di comunicazione del PO	262.043	277.930	318.767	325.146	331.653	338.291	345.060	<b>2.198.890</b>
	Attività di valutazione, controllo, ispezione e rendicontazione degli interventi	262.043	277.930	318.767	325.146	331.653	338.291	345.060	<b>2.198.890</b>
	Elaborazione di valutazioni finalizzate ad esaminare l'evoluzione del PO	262.043	277.930	318.767	325.147	331.652	338.290	345.059	<b>2.198.888</b>
<b>Totale</b>		<b>3.057.165</b>	<b>3.242.520</b>	<b>3.718.944</b>	<b>3.793.374</b>	<b>3.869.289</b>	<b>3.946.722</b>	<b>4.025.698</b>	<b>25.653.712</b>
<b>TOTALE</b>		<b>3.057.165</b>	<b>3.242.520</b>	<b>3.718.944</b>	<b>3.793.374</b>	<b>3.869.289</b>	<b>3.946.722</b>	<b>4.025.698</b>	<b>25.653.712</b>

**REGIONE TOSCANA - PROGRAMMA OPERATIVO FSE 2014-20**

**Tabella 7.2 - Ripartizione di dettaglio dotazione principale - Settore Formazione e orientamento**

Priorità di investimento	Attività	2014	2015	2016	2017	2018	2019	2020	Totale	Riserva efficacia (target finanziari)*	Riserva efficacia (target fisici)*
<b>ASSE A - OCCUPAZIONE</b>		<b>18.506.771</b>	<b>19.628.819</b>	<b>22.512.888</b>	<b>22.963.450</b>	<b>23.423.021</b>	<b>23.891.773</b>	<b>24.369.860</b>	<b>155.296.582</b>	<b>58.805.639</b>	<b>6.405</b>
<b>A.1 (8.i)</b>	Percorsi e servizi integrati (orientamento, formazione, consulenza) per la creazione d'impresa e di lavoro autonomo	491.329	521.119	597.687	609.648	621.850	634.297	646.989	<b>4.122.919</b>	1.561.212	285 <sup>A</sup>
	Voucher per il supporto alla creazione di percorsi imprenditoriali attraverso l'accesso a servizi di co-working	81.889	86.853	99.615	101.608	103.641	105.716	107.831	<b>687.153</b>	260.202	
<b>Totale</b>		<b>573.219</b>	<b>607.972</b>	<b>697.302</b>	<b>711.257</b>	<b>725.492</b>	<b>740.011</b>	<b>754.819</b>	<b>4.810.072</b>	<b>1.821.414</b>	<b>285</b>
<b>A.2 (8.ii)</b>	Percorsi e servizi integrati (orientamento, formazione, consulenza) per la creazione d'impresa e di lavoro autonomo	573.219	607.972	697.302	711.257	725.492	740.011	754.819	<b>4.810.072</b>	1.821.414	285 <sup>A</sup>
	Tirocini di orientamento e formazione, inserimento e reinserimento, praticantato	7.451.841	7.903.640	9.064.924	9.246.345	9.431.394	9.620.138	9.812.643	<b>62.530.925</b>	23.678.377	4.319 <sup>B</sup>
	Percorsi di formazione per i giovani assunti con contratto di apprendistato professionalizzante	573.219	607.972	697.302	711.257	725.492	740.011	754.819	<b>4.810.072</b>	1.821.414	
	Percorsi leFP	4.340.082	4.603.218	5.279.571	5.385.234	5.493.009	5.602.938	5.715.056	<b>36.419.108</b>	13.790.703	1.516 <sup>B</sup>
	Percorsi di formazione per i giovani assunti con contratto di apprendistato per la qualifica e il diploma professionale.	1.310.213	1.389.651	1.593.833	1.625.731	1.658.267	1.691.453	1.725.300	<b>10.994.448</b>	4.163.231	
<b>Totale</b>		<b>14.248.574</b>	<b>15.112.453</b>	<b>17.332.932</b>	<b>17.679.824</b>	<b>18.033.654</b>	<b>18.394.551</b>	<b>18.762.637</b>	<b>119.564.625</b>	<b>45.275.138</b>	<b>6.120</b>
<b>A.4 (8.v)</b>	Azioni di riqualificazione e di outplacement dei lavoratori coinvolti in situazioni di crisi collegate a piani di riconversione e ristrutturazione aziendale	1.228.326	1.302.798	1.494.218	1.524.123	1.554.625	1.585.737	1.617.468	<b>10.307.295</b>	3.903.029	
	Azioni di formazione continua rivolte ai professionisti e agli imprenditori per sostenere l'adattabilità delle pmi (anche per favorire passaggi generazionali)	1.228.326	1.302.798	1.494.218	1.524.123	1.554.625	1.585.737	1.617.468	<b>10.307.295</b>	3.903.029	
	Interventi di formazione a favore degli occupati (lavoratori e imprenditori) nell'area R&S e innovazione tecnologica	1.228.326	1.302.798	1.494.218	1.524.123	1.554.625	1.585.737	1.617.468	<b>10.307.295</b>	3.903.029	
<b>Totale</b>		<b>3.684.978</b>	<b>3.908.394</b>	<b>4.482.654</b>	<b>4.572.369</b>	<b>4.663.875</b>	<b>4.757.211</b>	<b>4.852.404</b>	<b>30.921.885</b>	<b>11.709.087</b>	

**REGIONE TOSCANA - PROGRAMMA OPERATIVO FSE 2014-20**

<b>ASSE C - ISTRUZIONE E FORMAZIONE</b>		<b>11.873.812</b>	<b>12.593.711</b>	<b>14.444.109</b>	<b>14.733.190</b>	<b>15.028.045</b>	<b>15.328.790</b>	<b>15.635.530</b>	<b>99.637.187</b>	<b>26.064.172</b>	<b>2.627</b>
<b>C.3 (10.iv)</b>	Formazione (qualifiche): formazione reinserimento lavorativo durata 251-750 ore	3.521.200	3.734.686	4.283.425	4.369.153	4.456.593	4.545.779	4.636.743	<b>29.547.579</b>	8.824.877	1.711 <sup>A</sup>
	Formazione (qualifiche)	4.258.195	4.516.365	5.179.956	5.283.627	5.389.368	5.497.221	5.607.224	<b>35.731.956</b>	10.671.944	
	Sistema competenze	573.219	607.972	697.302	711.257	725.492	740.011	754.819	<b>4.810.072</b>	1.436.608	
	Accreditamento	491.329	521.119	597.687	609.648	621.850	634.297	646.989	<b>4.122.919</b>	1.231.378	
	Formazione formatori	163.776	173.707	199.230	203.217	207.283	211.431	215.662	<b>1.374.306</b>	410.459	
	Corsi IFTS	1.228.327	1.302.798	1.494.218	1.524.123	1.554.625	1.585.736	1.617.468	<b>10.307.295</b>	3.078.445	916 <sup>G</sup>
	Progetto TRIO	1.637.766	1.737.064	1.992.291	2.032.165	2.072.834	2.114.315	2.156.625	<b>13.743.060</b>	410.459	
<b>Totale</b>	<b>11.873.812</b>	<b>12.593.711</b>	<b>14.444.109</b>	<b>14.733.190</b>	<b>15.028.045</b>	<b>15.328.790</b>	<b>15.635.530</b>	<b>99.637.187</b>	<b>26.064.172</b>	<b>2.627</b>	
<b>TOTALE</b>	<b>30.380.583</b>	<b>32.222.530</b>	<b>36.956.997</b>	<b>37.696.640</b>	<b>38.451.066</b>	<b>39.220.563</b>	<b>40.005.390</b>	<b>254.933.769</b>	<b>84.869.811</b>	<b>9.032</b>	

\* Target da conseguire entro il 2018

Legenda:

A: Disoccupati, compresi i disoccupati di lunga durata

B: Persone inattive

G: Titolari di un diploma di istruzione primaria (ISCED 1) o di istruzione secondaria inferiore (ISCED 2)

REGIONE TOSCANA - PROGRAMMA OPERATIVO FSE 2014-20

Tabella 7.3 - Ripartizione di dettaglio dotazione principale - Settore Lavoro

Priorità di investimento	Attività	2014	2015	2016	2017	2018	2019	2020	Totale	Riserva efficacia (target finanziari)*	Riserva efficacia (target fisici)*
<b>ASSE A - OCCUPAZIONE</b>		<b>12.201.368</b>	<b>12.941.124</b>	<b>14.842.567</b>	<b>15.139.622</b>	<b>15.442.610</b>	<b>15.751.654</b>	<b>16.066.853</b>	<b>102.385.798</b>	<b>38.770.089</b>	<b>331.992</b>
<b>A.1 (8.i)</b>	Incentivi all'assunzione e alla trasformazione dei contratti di lavoro verso forme stabili	1.965.321	2.084.476	2.390.749	2.438.597	2.487.400	2.537.179	2.587.950	<b>16.491.672</b>	6.244.847	1.694 <sup>A</sup>
	Interventi di informazione, orientamento e consulenza finalizzati all'occupabilità	5.508.927	5.842.928	6.701.428	7.123.368	7.265.928	7.411.337	7.559.642	<b>47.413.558</b>	17.953.934	233.869 <sup>A</sup>
	Lavori di pubblica utilità (LPU)	305.147	323.648	371.205	90.814	92.632	94.485	96.375	<b>1.374.306</b>	520.404	163 <sup>A</sup>
<b>Totale</b>		<b>7.779.395</b>	<b>8.251.052</b>	<b>9.463.382</b>	<b>9.652.779</b>	<b>9.845.960</b>	<b>10.043.001</b>	<b>10.243.967</b>	<b>65.279.536</b>	<b>24.719.184</b>	<b>235.726</b>
<b>A.2 (8.ii)</b>	Interventi di informazione, orientamento e consulenza finalizzati all'occupabilità	2.374.763	2.518.742	2.888.821	2.946.638	3.005.609	3.065.758	3.127.106	<b>19.927.437</b>	7.545.856	95.591 <sup>A</sup>
<b>Totale</b>		<b>2.374.763</b>	<b>2.518.742</b>	<b>2.888.821</b>	<b>2.946.638</b>	<b>3.005.609</b>	<b>3.065.758</b>	<b>3.127.106</b>	<b>19.927.437</b>	<b>7.545.856</b>	<b>95.591</b>
<b>A.3 (8.iv)</b>	Incentivi all'assunzione donne	818.884	868.532	996.145	1.016.082	1.036.417	1.057.158	1.078.312	<b>6.871.530</b>	2.602.019	285 <sup>B</sup>
<b>Totale</b>		<b>818.884</b>	<b>868.532</b>	<b>996.145</b>	<b>1.016.082</b>	<b>1.036.417</b>	<b>1.057.158</b>	<b>1.078.312</b>	<b>6.871.530</b>	<b>2.602.019</b>	<b>285</b>
<b>A.4 (8.v)</b>	Servizi e di azioni di empowerment finalizzate a rafforzare i percorsi di professionalizzazione e stabilizzazione professionale ed occupazionale dei lavoratori	409.442	434.266	498.073	508.041	518.208	528.579	539.156	<b>3.435.765</b>	1.301.010	
<b>Totale</b>		<b>409.442</b>	<b>434.266</b>	<b>498.073</b>	<b>508.041</b>	<b>518.208</b>	<b>528.579</b>	<b>539.156</b>	<b>3.435.765</b>	<b>1.301.010</b>	<b>0</b>
<b>A.5 (8.vii)</b>	Borse di mobilità Eures	409.442	434.266	498.073	508.041	518.208	528.579	539.156	<b>3.435.765</b>	1.301.010	390 <sup>B</sup>
	Campagne informative	409.442	434.266	498.073	508.041	518.208	528.579	539.156	<b>3.435.765</b>	1.301.010	
<b>Totale</b>		<b>818.884</b>	<b>868.532</b>	<b>996.146</b>	<b>1.016.082</b>	<b>1.036.416</b>	<b>1.057.158</b>	<b>1.078.312</b>	<b>6.871.530</b>	<b>2.602.019</b>	<b>390</b>

**REGIONE TOSCANA - PROGRAMMA OPERATIVO FSE 2014-20**

<b>ASSE B - INCLUSIONE SOCIALE E LOTTA ALLA POVERTA'</b>		<b>655.107</b>	<b>694.825</b>	<b>796.916</b>	<b>812.865</b>	<b>829.134</b>	<b>845.726</b>	<b>862.651</b>	<b>5.497.224</b>	<b>1.700.475</b>	<b>340</b>
<b>B.1 (9.i)</b>	Incentivi all'occupazione disabili	655.107	694.825	796.916	812.865	829.134	845.726	862.651	<b>5.497.224</b>	1.700.475	340 <sup>C</sup>
<b>Totale</b>		655.107	694.825	796.916	812.865	829.134	845.726	862.651	<b>5.497.224</b>	<b>1.700.475</b>	<b>340</b>
<b>TOTALE</b>		<b>12.856.475</b>	<b>13.635.949</b>	<b>15.639.483</b>	<b>15.952.487</b>	<b>16.271.744</b>	<b>16.597.380</b>	<b>16.929.504</b>	<b>107.883.022</b>	<b>40.470.564</b>	<b>332.332</b>

\* Target da conseguire entro il 2018

Legenda:

A: Disoccupati, compresi i disoccupati di lunga durata

B: Persone inattive

C: Partecipanti con disabilità

**REGIONE TOSCANA - PROGRAMMA OPERATIVO FSE 2014-20**

**Tabella 7.4 - Ripartizione di dettaglio dotazione principale - Settore Diritto allo studio universitario e sostegno alla ricerca**

Priorità di investimento	Attività	2014	2015	2016	2017	2018	2019	2020	Totale	Riserva efficacia (target finanziari)*	Riserva efficacia (target fisici)*
<b>ASSE A - OCCUPAZIONE</b>		<b>1.637.767</b>	<b>1.737.063</b>	<b>1.992.291</b>	<b>2.032.164</b>	<b>2.072.834</b>	<b>2.114.316</b>	<b>2.156.624</b>	<b>13.743.059</b>	<b>5.204.039</b>	
<b>A.2 (8.ii)</b>	Voucher per frequenza corsi universitari in percorsi di apprendistato di alta formazione e ricerca e percorsi di apprendistato in alternanza per studenti delle scuole secondarie di II grado	81.889	86.853	99.615	101.608	103.641	105.716	107.831	<b>687.153</b>	260.202	
	Assegni di ricerca e altre forme di alternanza fra alta formazione, lavoro e ricerca	1.555.878	1.650.210	1.892.676	1.930.556	1.969.193	2.008.600	2.048.793	<b>13.055.906</b>	4.943.837	
<b>Totale</b>		<b>1.637.767</b>	<b>1.737.063</b>	<b>1.992.291</b>	<b>2.032.164</b>	<b>2.072.834</b>	<b>2.114.316</b>	<b>2.156.624</b>	<b>13.743.059</b>	<b>5.204.039</b>	
<b>ASSE C - ISTRUZIONE E FORMAZIONE</b>		<b>4.667.636</b>	<b>4.950.630</b>	<b>5.678.027</b>	<b>5.791.666</b>	<b>5.907.576</b>	<b>6.025.803</b>	<b>6.146.382</b>	<b>39.167.720</b>	<b>11.698.093</b>	<b>3.727</b>
<b>C.2 (10.ii)</b>	Percorsi di alta formazione e ricerca (AFR): composti da periodi di formazione post laurea all'estero seguiti da periodi di ricerca presso università, centri di ricerca e imprese	655.107	694.825	796.916	812.865	829.133	845.728	862.650	<b>5.497.224</b>	1.641.838	100 <sup>E</sup>
	Corsi/Mentoring a sostegno dell'imprenditorialità accademica e di carriere di ricerca	327.553	347.413	398.458	406.433	414.567	422.863	431.325	<b>2.748.612</b>	820.919	2.250 <sup>E</sup>
	Borse di dottorato Pegaso: corsi organizzati in rete fra più università e enti di R&S in collegamento con imprese	2.374.763	2.518.742	2.888.822	2.946.637	3.005.609	3.065.758	3.127.106	<b>19.927.437</b>	5.951.661	840 <sup>E</sup>



**REGIONE TOSCANA - PROGRAMMA OPERATIVO FSE 2014-20**

Dottorati e Master Industriali realizzati in collaborazione e cofinanziati da imprese e centri di ricerca	327.553	347.413	398.458	406.433	414.567	422.863	431.325	<b>2.748.612</b>	820.919	180 <sup>E</sup>
Voucher per frequenza di corsi post laurea e post dottorato all'estero realizzati anche in collaborazione fra università toscane ed estere	327.553	347.413	398.458	406.433	414.567	422.863	431.325	<b>2.748.612</b>	820.919	100 <sup>E</sup>
Progetti di corsi di laurea e post laurea in collaborazione con università straniere con particolare attenzione ai corsi che rilasciano titoli congiunti o doppi titoli.	655.107	694.824	796.915	812.865	829.133	845.728	862.651	<b>5.497.223</b>	1.641.838	257 <sup>F</sup>
<b>Totale</b>	4.667.636	4.950.630	5.678.027	5.791.666	5.907.576	6.025.803	6.146.382	<b>39.167.720</b>	<b>11.698.093</b>	<b>3.727</b>
<b>TOTALE</b>	<b>6.305.403</b>	<b>6.687.693</b>	<b>7.670.318</b>	<b>7.823.830</b>	<b>7.980.410</b>	<b>8.140.119</b>	<b>8.303.006</b>	<b>52.910.779</b>	<b>16.902.132</b>	<b>3.727</b>

\* Target da conseguire entro il 2018

Legenda:

E: Titolari di un diploma di istruzione terziaria (ISCED da 5 a 8)

F: Titolari di un diploma di insegnamento secondario superiore (ISCED 3) o di un diploma di istruzione post secondaria (ISCED 4)

**REGIONE TOSCANA - PROGRAMMA OPERATIVO FSE 2014-20**

**Tabella 7.5 - Ripartizione di dettaglio dotazione principale - Settore Infanzia**

Priorità di investimento	Attività	2014	2015	2016	2017	2018	2019	2020	Totale	Riserva efficacia (target finanziari)*
<b>ASSE B - INCLUSIONE SOCIALE E LOTTA ALLA POVERTA'</b>		<b>4.503.860</b>	<b>4.776.925</b>	<b>5.478.800</b>	<b>5.588.451</b>	<b>5.700.293</b>	<b>5.814.369</b>	<b>5.930.718</b>	<b>37.793.416</b>	<b>11.690.763</b>
<b>B.2 (9.iv)</b>	Sostegno alla domanda di servizi per la prima infanzia e di servizi socioeducativi anche nei periodi di sospensione delle attività educative e scolastiche	3.275.534	3.474.127	3.984.582	4.064.328	4.145.668	4.228.632	4.313.250	<b>27.486.121</b>	8.502.373
	Sostegno a forme di erogazione e fruizione dei servizi per la prima infanzia	1.228.326	1.302.798	1.494.218	1.524.123	1.554.625	1.585.737	1.617.468	<b>10.307.295</b>	3.188.390
<b>Totale</b>		<b>4.503.860</b>	<b>4.776.925</b>	<b>5.478.800</b>	<b>5.588.451</b>	<b>5.700.293</b>	<b>5.814.369</b>	<b>5.930.718</b>	<b>37.793.416</b>	<b>11.690.763</b>
<b>TOTALE</b>		<b>4.503.860</b>	<b>4.776.925</b>	<b>5.478.800</b>	<b>5.588.451</b>	<b>5.700.293</b>	<b>5.814.369</b>	<b>5.930.718</b>	<b>37.793.416</b>	<b>11.690.763</b>

\* Target da conseguire entro il 2018

**REGIONE TOSCANA - PROGRAMMA OPERATIVO FSE 2014-20**

**Tabella 7.6 - Ripartizione di dettaglio dotazione principale - Settore Istruzione e Educazione**

Priorità di investimento	Attività	2014	2015	2016	2017	2018	2019	2020	Totale	Riserva efficacia (target finanziari)*
<b>ASSE A - OCCUPAZIONE</b>		<b>2.210.985</b>	<b>2.345.036</b>	<b>2.689.592</b>	<b>2.743.422</b>	<b>2.798.326</b>	<b>2.854.327</b>	<b>2.911.443</b>	<b>18.553.131</b>	<b>6.629.652</b>
<b>A.2 (8.ii)</b>	Alternanza scuola-lavoro	736.995	781.679	896.531	914.474	932.775	951.442	970.481	<b>6.184.377</b>	2.209.884
	Percorsi ITS	1.473.990	1.563.357	1.793.061	1.828.948	1.865.551	1.902.885	1.940.962	<b>12.368.754</b>	4.419.768
<b>Totale</b>		<b>2.210.985</b>	<b>2.345.036</b>	<b>2.689.592</b>	<b>2.743.422</b>	<b>2.798.326</b>	<b>2.854.327</b>	<b>2.911.443</b>	<b>18.553.131</b>	<b>6.629.652</b>
<b>ASSE C - ISTRUZIONE E FORMAZIONE</b>		<b>1.801.545</b>	<b>1.910.769</b>	<b>2.191.521</b>	<b>2.235.380</b>	<b>2.280.116</b>	<b>2.325.748</b>	<b>2.372.287</b>	<b>15.117.366</b>	<b>4.515.053</b>
<b>C.1 (10.i)</b>	Orientamento scolastico	573.219	607.970	697.302	711.257	725.492	740.012	754.819	<b>4.810.071</b>	1.436.608
	Formazione operatori della scuola	245.666	260.560	298.844	304.824	310.924	317.147	323.494	<b>2.061.459</b>	615.689
<b>Totale</b>		<b>818.885</b>	<b>868.530</b>	<b>996.146</b>	<b>1.016.081</b>	<b>1.036.416</b>	<b>1.057.159</b>	<b>1.078.313</b>	<b>6.871.530</b>	<b>2.052.297</b>
<b>C.3 (10.iv)</b>	Attività dei poli tecnico-professionali	163.776	173.707	199.230	203.217	207.283	211.431	215.662	<b>1.374.306</b>	410.459
	Rafforzamento degli Istituti tecnici e professionali	818.884	868.532	996.145	1.016.082	1.036.417	1.057.158	1.078.312	<b>6.871.530</b>	2.052.297
<b>Totale</b>		<b>982.660</b>	<b>1.042.239</b>	<b>1.195.375</b>	<b>1.219.299</b>	<b>1.243.700</b>	<b>1.268.589</b>	<b>1.293.974</b>	<b>8.245.836</b>	<b>2.462.756</b>
<b>TOTALE</b>		<b>4.012.530</b>	<b>4.255.805</b>	<b>4.881.113</b>	<b>4.978.802</b>	<b>5.078.442</b>	<b>5.180.075</b>	<b>5.283.730</b>	<b>33.670.497</b>	<b>11.144.706</b>

\* Target da conseguire entro il 2018

**REGIONE TOSCANA - PROGRAMMA OPERATIVO FSE 2014-20**

**Tabella 7.7 - Ripartizione di dettaglio dotazione principale - Area Coordinamento Politiche di solidarietà sociale e integrazione socio-sanitaria**

Priorità di investimento	Attività	2014	2015	2016	2017	2018	2019	2020	Totale	Riserva efficacia (target finanziari)*	Riserva efficacia (target fisici)*
<b>ASSE B - INCLUSIONE SOCIALE E LOTTA ALLA POVERTA'</b>		<b>10.236.046</b>	<b>10.856.648</b>	<b>12.451.818</b>	<b>12.701.025</b>	<b>12.955.210</b>	<b>13.214.475</b>	<b>13.478.905</b>	<b>85.894.127</b>	<b>26.569.917</b>	<b>5.921</b>
<b>B.1 (9.i)</b>	Inserimento soggetti disabili	3.275.534	3.474.127	3.984.582	4.064.328	4.145.668	4.228.632	4.313.250	<b>27.486.121</b>	8.502.373	1.466 <sup>C</sup>
	Inserimento soggetti svantaggiati	1.228.325	1.302.798	1.494.218	1.524.124	1.554.625	1.585.736	1.617.469	<b>10.307.295</b>	3.188.390	
	Creazione e rafforzamento cooperative sociali di tipo B, anche in forma consortile	1.228.325	1.302.798	1.494.218	1.524.124	1.554.625	1.585.736	1.617.469	<b>10.307.295</b>	3.188.390	146 <sup>D</sup>
<b>Totale</b>		<b>5.732.184</b>	<b>6.079.723</b>	<b>6.973.018</b>	<b>7.112.576</b>	<b>7.254.918</b>	<b>7.400.104</b>	<b>7.548.188</b>	<b>48.100.711</b>	<b>14.879.153</b>	<b>1.612</b>
<b>B.2 (9.iv)</b>	Sostegno alle famiglie per l'accesso ai servizi di cura rivolti a persone con limitazioni dell'autonomia	3.684.978	3.908.393	4.482.655	4.572.368	4.663.875	4.757.212	4.852.405	<b>30.921.886</b>	9.565.170	4.260 <sup>C</sup>
	Intermediazione, orientamento e formazione nell'ambito dei servizi di cura	818.884	868.532	996.145	1.016.081	1.036.417	1.057.159	1.078.312	<b>6.871.530</b>	<b>2.125.593</b>	
<b>Totale</b>		<b>4.503.862</b>	<b>4.776.925</b>	<b>5.478.800</b>	<b>5.588.449</b>	<b>5.700.292</b>	<b>5.814.371</b>	<b>5.930.717</b>	<b>37.793.416</b>	<b>11.690.763</b>	<b>4.260</b>
<b>TOTALE</b>		<b>10.236.046</b>	<b>10.856.648</b>	<b>12.451.818</b>	<b>12.701.025</b>	<b>12.955.210</b>	<b>13.214.475</b>	<b>13.478.905</b>	<b>85.894.127</b>	<b>26.569.917</b>	<b>5.872</b>

\* Target da conseguire entro il 2018

Legenda:

C: Partecipanti con disabilità

D: Micro, piccole e medie imprese finanziate (incluse società cooperative e imprese dell'economia sociale)

REGIONE TOSCANA - PROGRAMMA OPERATIVO FSE 2014-20

Tabella 7.8 - Ripartizione di dettaglio dotazione principale - Settore Politiche di welfare regionale, per la famiglia e cultura della legalità

Priorità di investimento	Attività	2014	2015	2016	2017	2018	2019	2020	Totale	Riserva efficacia (target finanziari)*	Riserva efficacia (target fisici)*
<b>ASSE A - OCCUPAZIONE</b>		<b>8.188.837</b>	<b>8.685.317</b>	<b>9.961.454</b>	<b>10.160.820</b>	<b>10.364.170</b>	<b>10.571.580</b>	<b>10.783.124</b>	<b>68.715.302</b>	<b>26.020.194</b>	<b>7.109</b>
<b>A.2 (8.ii)</b>	Servizio civile	8.188.837	8.685.317	9.961.454	10.160.820	10.364.170	10.571.580	10.783.124	<b>68.715.302</b>	26.020.194	7.109 <sup>B</sup>
<b>Totale</b>		8.188.837	8.685.317	9.961.454	10.160.820	10.364.170	10.571.580	10.783.124	<b>68.715.302</b>	<b>26.020.194</b>	<b>7.109</b>
<b>TOTALE</b>		<b>8.188.837</b>	<b>8.685.317</b>	<b>9.961.454</b>	<b>10.160.820</b>	<b>10.364.170</b>	<b>10.571.580</b>	<b>10.783.124</b>	<b>68.715.302</b>	<b>26.020.194</b>	<b>7.109</b>

\* Target da conseguire entro il 2018

Legenda:

B: Persone inattive

**REGIONE TOSCANA - PROGRAMMA OPERATIVO FSE 2014-20**

**Tabella 7.9 - Ripartizione di dettaglio dotazione principale - Settore Sistemi informativi e tecnologie della conoscenza**

Priorità di investimento	Attività	2014	2015	2016	2017	2018	2019	2020	Totale	Riserva efficacia (target finanziari)*	Riserva efficacia (target fisici)*
<b>ASSE D - CAPACITA' ISTITUZIONALE E AMMINISTRATIVA</b>		<b>327.553</b>	<b>347.413</b>	<b>398.459</b>	<b>406.433</b>	<b>414.567</b>	<b>422.863</b>	<b>431.325</b>	<b>2.748.613</b>	<b>888.351</b>	<b>1</b>
<b>D.1 (11.i)</b>	Sistema informativo Lavoro (IDOL)	327.553	347.413	398.459	406.433	414.567	422.863	431.325	<b>2.748.613</b>	888.351	1 <sup>H</sup>
<b>Totale</b>		327.553	347.413	398.459	406.433	414.567	422.863	431.325	<b>2.748.613</b>	<b>888.351</b>	<b>1</b>
<b>ASSE E - ASSISTENZA TECNICA</b>		<b>436.739</b>	<b>463.216</b>	<b>531.278</b>	<b>541.910</b>	<b>552.755</b>	<b>563.818</b>	<b>575.100</b>	<b>3.664.816</b>		
	Sistema informativo FSE	436.739	463.216	531.278	541.910	552.755	563.818	575.100	<b>3.664.816</b>		
<b>Totale</b>		436.739	463.216	531.278	541.910	552.755	563.818	575.100	<b>3.664.816</b>		
<b>TOTALE</b>		<b>764.292</b>	<b>810.629</b>	<b>929.737</b>	<b>948.343</b>	<b>967.322</b>	<b>986.681</b>	<b>1.006.425</b>	<b>6.413.429</b>	<b>888.351</b>	<b>1</b>

\* Target da conseguire entro il 2018

Legenda:

H: Numero di progetti destinati alle pubbliche amministrazioni o ai servizi pubblici a livello nazionale, regionale o locale

**REGIONE TOSCANA - PROGRAMMA OPERATIVO FSE 2014-20**

**Tabella 7.10 - Ripartizione di dettaglio dotazione principale - Settore Formazione, competenze e sistemi di valutazione**

Priorità di investimento	Attività	2014	2015	2016	2017	2018	2019	2020	Totale	Riserva efficacia (target finanziari)*
<b>ASSE D - CAPACITA' ISTITUZIONALE E AMMINISTRATIVA</b>		<b>327.554</b>	<b>347.413</b>	<b>398.458</b>	<b>406.433</b>	<b>414.567</b>	<b>422.863</b>	<b>431.325</b>	<b>2.748.613</b>	<b>888.351</b>
<b>D.1 (11.i)</b>	Azioni di qualificazione ed empowerment delle istituzioni, degli operatori e degli stakeholders	327.554	347.413	398.458	406.433	414.567	422.863	431.325	<b>2.748.613</b>	888.351
<b>Totale</b>		327.554	347.413	398.458	406.433	414.567	422.863	431.325	<b>2.748.613</b>	<b>888.351</b>
<b>TOTALE</b>		<b>327.554</b>	<b>347.413</b>	<b>398.458</b>	<b>406.433</b>	<b>414.567</b>	<b>422.863</b>	<b>431.325</b>	<b>2.748.613</b>	<b>888.351</b>

\* Target da conseguire entro il 2018

**Tabella 7.11 - Ripartizione di dettaglio dotazione principale - Sovvenzione Globale**

Priorità di investimento	Attività	2014	2015	2016	2017	2018	2019	2020	Totale	Riserva efficacia (target finanziari)*	Riserva efficacia (target fisici)*
<b>ASSE B - INCLUSIONE SOCIALE E LOTTA ALLA POVERTA'</b>		<b>982.661</b>	<b>1.042.238</b>	<b>1.195.375</b>	<b>1.219.298</b>	<b>1.243.701</b>	<b>1.268.590</b>	<b>1.293.974</b>	<b>8.245.837</b>	<b>2.550.712</b>	<b>6.197</b>
<b>B.1 (9.i)</b>	Creazione di impresa per soggetti svantaggiati	409.442	434.266	498.073	508.041	518.208	528.579	539.156	<b>3.435.765</b>	1.062.797	49 <sup>D</sup>
	Inserimento lavorativo dei soggetti senza fissa dimora	573.219	607.972	697.302	711.257	725.493	740.011	754.818	<b>4.810.072</b>	1.487.915	
<b>Totale</b>		982.661	1.042.238	1.195.375	1.219.298	1.243.701	1.268.590	1.293.974	<b>8.245.837</b>	<b>2.550.712</b>	<b>2.290</b>
<b>TOTALE</b>		<b>982.661</b>	<b>1.042.238</b>	<b>1.195.375</b>	<b>1.219.298</b>	<b>1.243.701</b>	<b>1.268.590</b>	<b>1.293.974</b>	<b>8.245.837</b>	<b>2.550.712</b>	<b>2.290</b>

\* Target da conseguire entro il 2018

Legenda:

D: Micro, piccole e medie imprese finanziate (incluse società cooperative e imprese dell'economia sociale)

REGIONE TOSCANA - PROGRAMMA OPERATIVO FSE 2014-20

Tabella 7.12 - Ripartizione di dettaglio dotazione principale - ARDSU

Priorità di investimento	Attività	2014	2015	2016	2017	2018	2019	2020	Totale	Riserva efficacia (target finanziari)*	Riserva efficacia (target fisici)*
<b>ASSE C - ISTRUZIONE E FORMAZIONE</b>		<b>491.332</b>	<b>521.121</b>	<b>597.689</b>	<b>609.649</b>	<b>621.850</b>	<b>634.293</b>	<b>646.987</b>	<b>4.122.921</b>	<b>1.231.378</b>	<b>6.197</b>
<b>C.2 (10.ii)</b>	Orientamento verso l'università	163.777	173.707	199.230	203.216	207.284	211.431	215.662	<b>1.374.307</b>	410.460	2.140 <sup>G</sup>
	Tirocini curriculari, altre work experience e stage formativi	163.777	173.707	199.230	203.216	207.284	211.431	215.662	<b>1.374.307</b>	410.460	150 <sup>F</sup>
	Voucher per frequenza di corsi post laurea in italia e all'estero	163.778	173.707	199.229	203.217	207.282	211.431	215.663	<b>1.374.307</b>	410.459	180 <sup>E</sup>
<b>Totale</b>		<b>491.332</b>	<b>521.121</b>	<b>597.689</b>	<b>609.649</b>	<b>621.850</b>	<b>634.293</b>	<b>646.987</b>	<b>4.122.921</b>	<b>1.231.378</b>	<b>2.470</b>
<b>TOTALE</b>		<b>491.332</b>	<b>521.121</b>	<b>597.689</b>	<b>609.649</b>	<b>621.850</b>	<b>634.293</b>	<b>646.987</b>	<b>4.122.921</b>	<b>1.231.378</b>	<b>2.470</b>

\* Target da conseguire entro il 2018

Legenda:

E: Titolari di un diploma di istruzione terziaria (ISCED da 5 a 8)

F: Titolari di un diploma di insegnamento secondario superiore (ISCED 3) o di un diploma di istruzione post secondaria (ISCED 4)

G: Titolari di un diploma di istruzione primaria (ISCED 1) o di istruzione secondaria inferiore (ISCED 2)



#### 4. SCHEDE ATTIVITÀ

Di seguito, le singole attività sono identificate, e quindi descritte, sulla base di un codice alfanumerico che riassume l'Asse di riferimento, la Priorità di investimento, l'Obiettivo specifico e l'Azione del POR. Ciascuna di queste grandezze è comunque riportata nello schema presente appunto in ordine a ciascuna attività.

La descrizione prevede in primo luogo l'indicazione del **Responsabile di attività**, cui compete la definizione degli indirizzi attuativi, la responsabilità amministrativa e molto spesso (in assenza cioè della presenza di un organismo intermedio) la concreta realizzazione della misura.

All'**Organismo Intermedio**, qualora previsto, compete l'attuazione di quanto disposto dal Responsabile di attività, in coerenza con quanto evidenziato nel precedente §.2.

Sono inoltre individuati i **Beneficiari**<sup>1</sup>, cioè i soggetti responsabili dell'attuazione dell'intervento. Tra essi si possono richiamare, ad esempio, gli organismi formativi, le amministrazioni comunali, le imprese.

I **Soggetti destinatari dell'intervento** sono coloro verso i quali è rivolto tutto l'insieme, descritto nel presente documento, degli interventi. Essi sono, appunto, i destinatari ultimi delle azioni e delle relative risorse finanziarie previste dalla programmazione comunitaria. Quindi ci si riferisce, tra gli altri, a disoccupati, inattivi, studenti, individui in condizioni di svantaggio, disabili, lavoratori, imprenditori e professionisti, ecc.

Infine, in ordine a ciascuna attività viene inserito un sintetico prospetto che riporta la disponibilità delle risorse finanziarie complessive e per ciascuna annualità, in correlazione con le precedenti Tabelle 7.

---

<sup>1</sup> Regolamento (UE) 1303/13, articolo 2. Beneficiario: un organismo pubblico o privato e, solo ai fini del regolamento FEASR e del regolamento FEAMP, una persona fisica, responsabile dell'avvio o dell'avvio e dell'attuazione delle operazioni.

**A.1.1.1.A) INCENTIVI ALL'ASSUNZIONE E ALLA TRASFORMAZIONE DEI CONTRATTI DI LAVORO VERSO FORME STABILI**

<b>Asse</b>	A - Occupazione
<b>Priorità di Investimento</b>	A.1 (8.i) - Accesso all'occupazione per le persone in cerca di lavoro e inattive, compresi i disoccupati di lunga durata e le persone che si trovano ai margini del mercato del lavoro, nonché attraverso iniziative locali per l'occupazione e il sostegno alla mobilità professionale
<b>Obiettivo Specifico</b>	A.1.1 - Ridurre il numero dei disoccupati di lunga durata e sostenere adeguatamente le persone a rischio di disoccupazione di lunga durata
<b>Azione</b>	A.1.1.1 - Incentivi all'assunzione ed altre misure di politica attiva, tra cui azioni di mobilità professionale, con particolare attenzione ai settori che offrono maggiori prospettive di crescita (prioritariamente nell'ambito di: green economy, blue economy, servizi alla persona, servizi socio-sanitari, valorizzazione del patrimonio culturale, ICT)

**RESPONSABILE DI ATTIVITÀ (RDA)**

- Settore Lavoro

**ORGANISMO INTERMEDIO (EVENTUALE)**

- Sviluppo Toscana

**BENEFICIARI**

- Imprese e altri datori di lavoro privati

**SOGGETTI DESTINATARI DELL'INTERVENTO**

- Inattivi, inoccupati, disoccupati, donne, immigrati (oltre 30 anni)

**RISORSE FINANZIARIE**

2014	2015	2016	2017	2018	2019	2020	Totale
1.965.321	2.084.476	2.390.749	2.438.597	2.487.400	2.537.179	2.587.950	<b>16.491.672</b>

**A.1.1.2.A) PERCORSI E SERVIZI INTEGRATI (ORIENTAMENTO, FORMAZIONE, CONSULENZA) PER LA CREAZIONE D'IMPRESA E DI LAVORO AUTONOMO**

<b>Asse</b>	A - Occupazione
<b>Priorità di Investimento</b>	A.1 (8.i) - Accesso all'occupazione per le persone in cerca di lavoro e inattive, compresi i disoccupati di lunga durata e le persone che si trovano ai margini del mercato del lavoro, nonché attraverso iniziative locali per l'occupazione e il sostegno alla mobilità professionale
<b>Obiettivo Specifico</b>	A.1.1 - Ridurre il numero dei disoccupati di lunga durata e sostenere adeguatamente le persone a rischio di disoccupazione di lunga durata
<b>Azione</b>	A.1.1.2 - Percorsi di sostegno alla creazione d'impresa e al lavoro autonomo, ivi compreso il trasferimento d'azienda (ricambio generazionale)

**RESPONSABILE DI ATTIVITÀ (RDA)**

- Settore Formazione e Orientamento

**ORGANISMO INTERMEDIO (EVENTUALE)**

**BENEFICIARI**

- Organismi formativi

**SOGGETTI DESTINATARI DELL'INTERVENTO**

- Inattivi, inoccupati, disoccupati, donne, immigrati (oltre 30 anni)

**RISORSE FINANZIARIE**

2014	2015	2016	2017	2018	2019	2020	Totale
491.329	521.119	597.687	609.648	621.850	634.297	646.989	<b>4.122.919</b>

**A.1.1.2.B) VOUCHER PER IL SUPPORTO ALLA CREAZIONE DI PERCORSI IMPRENDITORIALI  
ATTRAVERSO L'ACCESSO A SERVIZI DI CO-WORKING**

<b>Asse</b>	A - Occupazione
<b>Priorità di Investimento</b>	A.1 (8.i) - Accesso all'occupazione per le persone in cerca di lavoro e inattive, compresi i disoccupati di lunga durata e le persone che si trovano ai margini del mercato del lavoro, nonché attraverso iniziative locali per l'occupazione e il sostegno alla mobilità professionale
<b>Obiettivo Specifico</b>	A.1.1 - Ridurre il numero dei disoccupati di lunga durata e sostenere adeguatamente le persone a rischio di disoccupazione di lunga durata
<b>Azione</b>	A.1.1.2 - Percorsi di sostegno alla creazione d'impresa e al lavoro autonomo, ivi compreso il trasferimento d'azienda (ricambio generazionale)

**RESPONSABILE DI ATTIVITÀ (RDA)**

- Settore Formazione e Orientamento

**ORGANISMO INTERMEDIO (EVENTUALE)**

**BENEFICIARI**

- Settore Formazione e Orientamento

**SOGGETTI DESTINATARI DELL'INTERVENTO**

- Liberi professionisti

**RISORSE FINANZIARIE**

2014	2015	2016	2017	2018	2019	2020	Totale
81.889	86.853	99.615	101.608	103.641	105.716	107.831	<b>687.153</b>

**A.1.1.3.A) INTERVENTI DI INFORMAZIONE, ORIENTAMENTO E CONSULENZA FINALIZZATI ALL'OCCUPABILITÀ**

<b>Asse</b>	A - Occupazione
<b>Priorità di Investimento</b>	A.1 (8.i) - Accesso all'occupazione per le persone in cerca di lavoro e inattive, compresi i disoccupati di lunga durata e le persone che si trovano ai margini del mercato del lavoro, nonché attraverso iniziative locali per l'occupazione e il sostegno alla mobilità professionale
<b>Obiettivo Specifico</b>	A.1.1 - Ridurre il numero dei disoccupati di lunga durata e sostenere adeguatamente le persone a rischio di disoccupazione di lunga durata
<b>Azione</b>	A.1.1.3 - Misure di politica attiva, con particolare attenzione ai settori che offrono maggiori prospettive di crescita (ad esempio nell'ambito di: green economy, blue economy, servizi alla persona, servizi socio-sanitari, valorizzazione del patrimonio culturale, ICT)

**RESPONSABILE DI ATTIVITÀ (RDA)**

- Settore Lavoro

**ORGANISMO INTERMEDIO (EVENTUALE)**

**BENEFICIARI**

- Servizi per l'impiego e altri enti e strutture, pubbliche e private, che erogano servizi di orientamento e accompagnamento al lavoro

**SOGGETTI DESTINATARI DELL'INTERVENTO**

- Inattivi, inoccupati, disoccupati, donne, immigrati (oltre 30 anni)

**RISORSE FINANZIARIE**

2014	2015	2016	2017	2018	2019	2020	Totale
5.508.927	5.842.928	6.701.428	7.123.368	7.265.928	7.411.337	7.559.642	<b>47.413.558</b>

**A.1.1.3.B) LAVORI DI PUBBLICA UTILITÀ (LPU)**

<b>Asse</b>	A - Occupazione
<b>Priorità di Investimento</b>	A.1 (8.i) - Accesso all'occupazione per le persone in cerca di lavoro e inattive, compresi i disoccupati di lunga durata e le persone che si trovano ai margini del mercato del lavoro, nonché attraverso iniziative locali per l'occupazione e il sostegno alla mobilità professionale
<b>Obiettivo Specifico</b>	A.1.1 - Ridurre il numero dei disoccupati di lunga durata e sostenere adeguatamente le persone a rischio di disoccupazione di lunga durata
<b>Azione</b>	A.1.1.3 - Misure di politica attiva, con particolare attenzione ai settori che offrono maggiori prospettive di crescita (ad esempio nell'ambito di: green economy, blue economy, servizi alla persona, servizi socio-sanitari, valorizzazione del patrimonio culturale, ICT)

**RESPONSABILE DI ATTIVITÀ (RDA)**

- Settore Lavoro

**ORGANISMO INTERMEDIO (EVENTUALE)**

- Sviluppo Toscana

**BENEFICIARI**

- Amministrazioni pubbliche anche in partenariato pubblico-privato

**SOGGETTI DESTINATARI DELL'INTERVENTO**

- Inattivi, inoccupati, disoccupati privi di ammortizzatori sociali

**RISORSE FINANZIARIE**

2014	2015	2016	2017	2018	2019	2020	Totale
305.147	323.648	371.205	90.814	92.632	94.485	96.375	<b>1.374.306</b>

**A.2.1.1.A) INTERVENTI DI INFORMAZIONE, ORIENTAMENTO E CONSULENZA FINALIZZATI ALL'OCCUPABILITÀ**

<b>Asse</b>	A - Occupazione
<b>Priorità di Investimento</b>	A.2 (8.ii) - Integrazione sostenibile nel mercato del lavoro dei giovani, in particolare quelli che non svolgono attività lavorative, non seguono studi né formazioni, inclusi i giovani a rischio di esclusione sociale e i giovani delle comunità emarginate, anche attraverso l'attuazione della Garanzia per i Giovani
<b>Obiettivo Specifico</b>	A.2.1 - Aumentare l'occupazione dei giovani
<b>Azione</b>	A.2.1.1 - Creazione e rafforzamento di punti di contatto per il profiling, l'accompagnamento al lavoro, l'orientamento, il bilancio di competenze e l'inserimento in percorsi di formazione ed inserimento lavorativo anche per i NEET

**RESPONSABILE DI ATTIVITÀ (RDA)**

- Settore Lavoro

**ORGANISMO INTERMEDIO (EVENTUALE)**

**BENEFICIARI**

- Servizi per l'impiego e altri enti e strutture, pubbliche e private, che erogano servizi di orientamento e accompagnamento al lavoro

**SOGGETTI DESTINATARI DELL'INTERVENTO**

- Giovani fino a 29 anni (inattivi, inoccupati, disoccupati)

**RISORSE FINANZIARIE**

2014	2015	2016	2017	2018	2019	2020	Totale
2.374.763	2.518.742	2.888.821	2.946.638	3.005.609	3.065.758	3.127.106	<b>19.927.437</b>

**A.2.1.2.A) PERCORSI E SERVIZI INTEGRATI (ORIENTAMENTO, FORMAZIONE, CONSULENZA) PER LA CREAZIONE D'IMPRESA E DI LAVORO AUTONOMO**

<b>Asse</b>	A - Occupazione
<b>Priorità di Investimento</b>	A.2 (8.ii) - Integrazione sostenibile nel mercato del lavoro dei giovani, in particolare quelli che non svolgono attività lavorative, non seguono studi né formazioni, inclusi i giovani a rischio di esclusione sociale e i giovani delle comunità emarginate, anche attraverso l'attuazione della Garanzia per i Giovani
<b>Obiettivo Specifico</b>	A.2.1 - Aumentare l'occupazione dei giovani
<b>Azione</b>	A.2.1.2 - Percorsi di sostegno (servizi di accompagnamento e/o incentivi) alla creazione d'impresa e al lavoro autonomo, ivi compreso il trasferimento d'azienda (ricambio generazionale)

**RESPONSABILE DI ATTIVITÀ (RDA)**

- Settore Formazione e Orientamento

**ORGANISMO INTERMEDIO (EVENTUALE)**

**BENEFICIARI**

- Organismi formativi

**SOGGETTI DESTINATARI DELL'INTERVENTO**

- Giovani fino a 29 anni (inattivi, inoccupati, disoccupati)

**RISORSE FINANZIARIE**

2014	2015	2016	2017	2018	2019	2020	Totale
573.219	607.972	697.302	711.257	725.492	740.011	754.819	<b>4.810.072</b>



**A.2.1.3.A) TIROCINI DI ORIENTAMENTO E FORMAZIONE, INSERIMENTO E REINSERIMENTO, PRATICANTATO**

<b>Asse</b>	A - Occupazione
<b>Priorità di Investimento</b>	A.2 (8.ii) - Integrazione sostenibile nel mercato del lavoro dei giovani, in particolare quelli che non svolgono attività lavorative, non seguono studi né formazioni, inclusi i giovani a rischio di esclusione sociale e i giovani delle comunità emarginate, anche attraverso l'attuazione della Garanzia per i Giovani
<b>Obiettivo Specifico</b>	A.2.1 - Aumentare l'occupazione dei giovani
<b>Azione</b>	A.2.1.3 - Misure di politica attiva, tra le quali l'apprendistato, incentivi all'assunzione, tirocini e altre misure di integrazione istruzione/formazione/lavoro, azioni di mobilità professionale, con particolare attenzione ai settori che offrono maggiori prospettive di crescita (prioritariamente nell'ambito di: green economy, blue economy, servizi alla persona, servizi socio-sanitari, valorizzazione del patrimonio culturale, ICT)

**RESPONSABILE DI ATTIVITÀ (RDA)**

- Settore Formazione e orientamento

**ORGANISMO INTERMEDIO (EVENTUALE)**

**BENEFICIARI**

- Settore Formazione e orientamento

**SOGGETTI DESTINATARI DELL'INTERVENTO**

- Giovani fino a 29 anni (inattivi, inoccupati, disoccupati, studenti)

**RISORSE FINANZIARIE**

2014	2015	2016	2017	2018	2019	2020	Totale
7.451.841	7.903.640	9.064.924	9.246.345	9.431.394	9.620.138	9.812.643	<b>62.530.925</b>

**A.2.1.3.B) SERVIZIO CIVILE**

<b>Asse</b>	A - Occupazione
<b>Priorità di Investimento</b>	A.2 (8.ii) - Integrazione sostenibile nel mercato del lavoro dei giovani, in particolare quelli che non svolgono attività lavorative, non seguono studi né formazioni, inclusi i giovani a rischio di esclusione sociale e i giovani delle comunità emarginate, anche attraverso l'attuazione della Garanzia per i Giovani
<b>Obiettivo Specifico</b>	A.2.1 - Aumentare l'occupazione dei giovani
<b>Azione</b>	A.2.1.3 - Misure di politica attiva, tra le quali l'apprendistato, incentivi all'assunzione, tirocini e altre misure di integrazione istruzione/formazione/lavoro, azioni di mobilità professionale, con particolare attenzione ai settori che offrono maggiori prospettive di crescita (prioritariamente nell'ambito di: green economy, blue economy, servizi alla persona, servizi socio-sanitari, valorizzazione del patrimonio culturale, ICT)

**RESPONSABILE DI ATTIVITÀ (RDA)**

- Settore Politiche di welfare regionale, per la famiglia e cultura della legalità

**ORGANISMO INTERMEDIO (EVENTUALE)**

**BENEFICIARI**

- Settore Politiche di welfare regionale, per la famiglia e cultura della legalità

**SOGGETTI DESTINATARI DELL'INTERVENTO**

- Giovani fino a 29 anni (inattivi, inoccupati, disoccupati, studenti)

**RISORSE FINANZIARIE**

2014	2015	2016	2017	2018	2019	2020	Totale
8.188.837	8.685.317	9.961.454	10.160.820	10.364.170	10.571.580	10.783.124	<b>68.715.302</b>

**A.2.1.3.c) PERCORSI DI FORMAZIONE PER I GIOVANI ASSUNTI CON CONTRATTO DI APPRENDISTATO PROFESSIONALIZZANTE**

<b>Asse</b>	A - Occupazione
<b>Priorità di Investimento</b>	A.2 (8.ii) - Integrazione sostenibile nel mercato del lavoro dei giovani, in particolare quelli che non svolgono attività lavorative, non seguono studi né formazioni, inclusi i giovani a rischio di esclusione sociale e i giovani delle comunità emarginate, anche attraverso l'attuazione della Garanzia per i Giovani
<b>Obiettivo Specifico</b>	A.2.1 - Aumentare l'occupazione dei giovani
<b>Azione</b>	A.2.1.3- Misure di politica attiva, tra le quali l'apprendistato, incentivi all'assunzione, tirocini e altre misure di integrazione istruzione/formazione/lavoro, azioni di mobilità professionale, con particolare attenzione ai settori che offrono maggiori prospettive di crescita (prioritariamente nell'ambito di: green economy, blue economy, servizi alla persona, servizi socio-sanitari, valorizzazione del patrimonio culturale, ICT)

**RESPONSABILE DI ATTIVITÀ (RDA)**

- Settore Formazione e orientamento

**ORGANISMO INTERMEDIO (EVENTUALE)**

**BENEFICIARI**

- Organismi formativi

**SOGGETTI DESTINATARI DELL'INTERVENTO**

- Giovani fino a 29 anni (inattivi, inoccupati, disoccupati)

**RISORSE FINANZIARIE**

2014	2015	2016	2017	2018	2019	2020	Totale
573.219	607.972	697.302	711.257	725.492	740.011	754.819	<b>4.810.072</b>

**A.2.1.4.A) PERCORSI IEFP**

<b>Asse</b>	A - Occupazione
<b>Priorità di Investimento</b>	A.2 (8.ii) - Integrazione sostenibile nel mercato del lavoro dei giovani, in particolare quelli che non svolgono attività lavorative, non seguono studi né formazioni, inclusi i giovani a rischio di esclusione sociale e i giovani delle comunità emarginate, anche attraverso l'attuazione della Garanzia per i Giovani
<b>Obiettivo Specifico</b>	A.2.1 - Aumentare l'occupazione dei giovani
<b>Azione</b>	A.2.1.4 - Percorsi formativi di IFP, accompagnati da azioni di comunicazione e di adeguamento dell'offerta in coerenza con le direttrici di sviluppo economico e imprenditoriale dei territori per aumentarne l'attrattività

**RESPONSABILE DI ATTIVITÀ (RDA)**

- Settore Formazione e orientamento

**ORGANISMO INTERMEDIO (EVENTUALE)**

**BENEFICIARI**

- Organismi formativi

**SOGGETTI DESTINATARI DELL'INTERVENTO**

- Giovani fino a 29 anni (inattivi, inoccupati, disoccupati, studenti).

**RISORSE FINANZIARIE**

2014	2015	2016	2017	2018	2019	2020	Totale
4.340.082	4.603.218	5.279.571	5.385.234	5.493.009	5.602.938	5.715.056	<b>36.419.108</b>

**A.2.1.5.A) ALTERNANZA SCUOLA-LAVORO**

<b>Asse</b>	A - Occupazione
<b>Priorità di Investimento</b>	A.2 (8.ii) - Integrazione sostenibile nel mercato del lavoro dei giovani, in particolare quelli che non svolgono attività lavorative, non seguono studi né formazioni, inclusi i giovani a rischio di esclusione sociale e i giovani delle comunità emarginate, anche attraverso l'attuazione della Garanzia per i Giovani
<b>Obiettivo Specifico</b>	A.2.1 - Aumentare l'occupazione dei giovani
<b>Azione</b>	A.2.1.5 - Stage (anche transnazionali), attività di laboratorio, metodologie di alternanza scuola lavoro per migliorare le transizioni istruzione/formazione/lavoro

**RESPONSABILE DI ATTIVITÀ (RDA)**

- Settore Istruzione e Educazione

**ORGANISMO INTERMEDIO (EVENTUALE)**

**BENEFICIARI**

- Scuole

**SOGETTI DESTINATARI DELL'INTERVENTO**

- Studenti

**RISORSE FINANZIARIE**

2014	2015	2016	2017	2018	2019	2020	Totale
736.995	781.679	896.531	914.474	932.775	951.442	970.481	<b>6.184.377</b>

**A.2.1.6.A) PERCORSI DI FORMAZIONE PER I GIOVANI ASSUNTI CON CONTRATTO DI APPRENDISTATO PER LA QUALIFICA E IL DIPLOMA PROFESSIONALE**

<b>Asse</b>	A - Occupazione
<b>Priorità di Investimento</b>	A.2 (8.ii) - Integrazione sostenibile nel mercato del lavoro dei giovani, in particolare quelli che non svolgono attività lavorative, non seguono studi né formazioni, inclusi i giovani a rischio di esclusione sociale e i giovani delle comunità emarginate, anche attraverso l'attuazione della Garanzia per i Giovani
<b>Obiettivo Specifico</b>	A.2.1 - Aumentare l'occupazione dei giovani
<b>Azione</b>	A.2.1.6 - Percorsi di formazione per i giovani assunti con contratto di apprendistato per la qualifica e il diploma professionale, preceduti e corredati da campagne informative e servizi a supporto delle imprese

**RESPONSABILE DI ATTIVITÀ (RDA)**

- Settore Formazione e orientamento

**ORGANISMO INTERMEDIO (EVENTUALE)**

**BENEFICIARI**

- Organismi formativi

**SOGGETTI DESTINATARI DELL'INTERVENTO**

- Giovani fino a 25 anni (inattivi, inoccupati, disoccupati, studenti).

**RISORSE FINANZIARIE**

2014	2015	2016	2017	2018	2019	2020	Totale
1.310.213	1.389.651	1.593.833	1.625.731	1.658.267	1.691.453	1.725.300	<b>10.994.448</b>

**A.2.1.7.A) VOUCHER PER FREQUENZA CORSI UNIVERSITARI IN PERCORSI DI APPRENDISTATO DI ALTA FORMAZIONE E RICERCA E PERCORSI DI APPRENDISTATO IN ALTERNANZA PER STUDENTI DELLE SCUOLE SECONDARIE DI II GRADO**

<b>Asse</b>	A - Occupazione
<b>Priorità di Investimento</b>	A.2 (8.ii) - Integrazione sostenibile nel mercato del lavoro dei giovani, in particolare quelli che non svolgono attività lavorative, non seguono studi né formazioni, inclusi i giovani a rischio di esclusione sociale e i giovani delle comunità emarginate, anche attraverso l'attuazione della Garanzia per i Giovani
<b>Obiettivo Specifico</b>	A.2.1 - Aumentare l'occupazione dei giovani
<b>Azione</b>	A.2.1.7 - Percorsi di apprendistato di alta formazione e ricerca e campagne informative per la promozione dello stesso tra i giovani e altre forme di alternanza fra alta formazione, lavoro e ricerca

**RESPONSABILE DI ATTIVITÀ (RDA)**

- Settore Diritto allo studio universitario e sostegno alla ricerca

**ORGANISMO INTERMEDIO (EVENTUALE)**

**BENEFICIARI**

- Settore Diritto allo studio universitario e sostegno alla ricerca

**SOGGETTI DESTINATARI DELL'INTERVENTO**

- Studenti fino a 29 anni

**RISORSE FINANZIARIE**

2014	2015	2016	2017	2018	2019	2020	Totale
81.889	86.853	99.615	101.608	103.641	105.716	107.831	<b>687.153</b>

**A.2.1.7.B) ASSEGNI DI RICERCA E ALTRE FORME DI ALTERNANZA FRA ALTA FORMAZIONE, LAVORO E RICERCA**

<b>Asse</b>	A - Occupazione
<b>Priorità di Investimento</b>	A.2 (8.ii) - Integrazione sostenibile nel mercato del lavoro dei giovani, in particolare quelli che non svolgono attività lavorative, non seguono studi né formazioni, inclusi i giovani a rischio di esclusione sociale e i giovani delle comunità emarginate, anche attraverso l'attuazione della Garanzia per i Giovani
<b>Obiettivo Specifico</b>	A.2.1 - Aumentare l'occupazione dei giovani
<b>Azione</b>	A.2.1.7 - Percorsi di apprendistato di alta formazione e ricerca e campagne informative per la promozione dello stesso tra i giovani e altre forme di alternanza fra alta formazione, lavoro e ricerca

**RESPONSABILE DI ATTIVITÀ (RDA)**

- Settore Diritto allo studio universitario e sostegno alla ricerca

**ORGANISMO INTERMEDIO (EVENTUALE)**

**BENEFICIARI**

- Università, enti pubblici di ricerca

**SOGGETTI DESTINATARI DELL'INTERVENTO**

- Giovani ricercatori fino a 35 anni

**RISORSE FINANZIARIE**

2014	2015	2016	2017	2018	2019	2020	Totale
1.555.878	1.650.210	1.892.676	1.930.556	1.969.193	2.008.600	2.048.793	<b>13.055.906</b>



**A.2.1.8.A) PERCORSI ITS**

<b>Asse</b>	A - Occupazione
<b>Priorità di Investimento</b>	A.2 (8.ii) - Integrazione sostenibile nel mercato del lavoro dei giovani, in particolare quelli che non svolgono attività lavorative, non seguono studi né formazioni, inclusi i giovani a rischio di esclusione sociale e i giovani delle comunità emarginate, anche attraverso l'attuazione della Garanzia per i Giovani
<b>Obiettivo Specifico</b>	A.2.1 - Aumentare l'occupazione dei giovani
<b>Azione</b>	A.2.1.8 - Partecipazione a percorsi di ITS connessi con i fabbisogni espressi dal tessuto produttivo

**RESPONSABILE DI ATTIVITÀ (RDA)**

- Settore Istruzione e Educazione

**ORGANISMO INTERMEDIO (EVENTUALE)**

**BENEFICIARI**

- Fondazioni ITS

**SOGGETTI DESTINATARI DELL'INTERVENTO**

- Giovani fino a 29 anni

**RISORSE FINANZIARIE**

2014	2015	2016	2017	2018	2019	2020	Totale
1.473.990	1.563.357	1.793.061	1.828.948	1.865.551	1.902.885	1.940.962	<b>12.368.754</b>

**A.3.1.1.A) INCENTIVI ALL'ASSUNZIONE DONNE**

<b>Asse</b>	A - Occupazione
<b>Priorità di Investimento</b>	A.3 (8.iv) - Uguaglianza tra uomini e donne in tutti i settori, incluso l'accesso all'occupazione e alla progressione della carriera, la conciliazione della vita professionale con la vita privata e la promozione della parità di retribuzione per uno stesso lavoro o un lavoro di pari valore
<b>Obiettivo Specifico</b>	A.3.1 - Aumentare l'occupazione femminile
<b>Azione</b>	A.3.1.1 - Incentivi all'assunzione ed altre misure di politica attiva, tra cui azioni di mobilità professionale, con particolare attenzione ai settori che offrono maggiori prospettive di crescita (prioritariamente nell'ambito di: green economy, blue economy, servizi alla persona, servizi socio-sanitari, valorizzazione del patrimonio culturale, ICT)

**RESPONSABILE DI ATTIVITÀ (RDA)**

- Settore Lavoro

**ORGANISMO INTERMEDIO (EVENTUALE)**

- Sviluppo Toscana

**BENEFICIARI**

- Imprese e altri datori di lavoro privati

**SOGGETTI DESTINATARI DELL'INTERVENTO**

- Donne

**RISORSE FINANZIARIE**

2014	2015	2016	2017	2018	2019	2020	Totale
818.884	868.532	996.145	1.016.082	1.036.417	1.057.158	1.078.312	<b>6.871.530</b>

**A.4.1.1.A) AZIONI DI RIQUALIFICAZIONE E DI OUTPLACEMENT DEI LAVORATORI COINVOLTI IN SITUAZIONI DI CRISI COLLEGATE A PIANI DI RICONVERSIONE E RISTRUTTURAZIONE AZIENDALE**

<b>Asse</b>	A - Occupazione
<b>Priorità di Investimento</b>	A.4 (8.v) - Adattamento dei lavoratori, delle imprese e degli imprenditori ai cambiamenti
<b>Obiettivo Specifico</b>	A.4.1 - Favorire la permanenza al lavoro e la ricollocazione dei lavoratori coinvolti in situazioni di crisi (settoriali e di grandi aziende)
<b>Azione</b>	A.4.1.1 - Azioni integrate di politiche attive e politiche passive, tra cui azioni di riqualificazione e di outplacement dei lavoratori coinvolti in situazioni di crisi collegate a piani di riconversione e ristrutturazione aziendale

**RESPONSABILE DI ATTIVITÀ (RDA)**

- Settore Formazione e orientamento

**ORGANISMO INTERMEDIO (EVENTUALE)**

**BENEFICIARI**

- Organismi formativi, imprese e altri datori di lavoro privati

**SOGGETTI DESTINATARI DELL'INTERVENTO**

- Lavoratori e imprenditori, imprese

**RISORSE FINANZIARIE**

2014	2015	2016	2017	2018	2019	2020	Totale
1.228.326	1.302.798	1.494.218	1.524.123	1.554.625	1.585.737	1.617.468	<b>10.307.295</b>

**A.4.1.1.B)** AZIONI DI FORMAZIONE CONTINUA RIVOLTE AI PROFESSIONISTI E AGLI IMPRENDITORI PER SOSTENERE L'ADATTABILITÀ DELLE PMI (ANCHE PER FAVORIRE PASSAGGI GENERAZIONALI)

<b>Asse</b>	A - Occupazione
<b>Priorità di Investimento</b>	A.4 (8.v) - Adattamento dei lavoratori, delle imprese e degli imprenditori ai cambiamenti
<b>Obiettivo Specifico</b>	A.4.1 - Favorire la permanenza al lavoro e la ricollocazione dei lavoratori coinvolti in situazioni di crisi (settoriali e di grandi aziende)
<b>Azione</b>	A.4.1.1 - Azioni integrate di politiche attive e politiche passive, tra cui azioni di riqualificazione e di outplacement dei lavoratori coinvolti in situazioni di crisi collegate a piani di riconversione e ristrutturazione aziendale

**RESPONSABILE DI ATTIVITÀ (RDA)**

- Settore Formazione e orientamento

**ORGANISMO INTERMEDIO (EVENTUALE)**

**BENEFICIARI**

- Organismi formativi, imprese e altri datori di lavoro privati

**SOGGETTI DESTINATARI DELL'INTERVENTO**

- Imprenditori, professionisti

**RISORSE FINANZIARIE**

2014	2015	2016	2017	2018	2019	2020	Totale
1.228.326	1.302.798	1.494.218	1.524.123	1.554.625	1.585.737	1.617.468	<b>10.307.295</b>

**A.4.1.1.c) INTERVENTI DI FORMAZIONE A FAVORE DEGLI OCCUPATI (LAVORATORI E IMPRENDITORI) NELL'AREA R&S E INNOVAZIONE TECNOLOGICA**

<b>Asse</b>	A - Occupazione
<b>Priorità di Investimento</b>	A.4 (8.v) - Adattamento dei lavoratori, delle imprese e degli imprenditori ai cambiamenti
<b>Obiettivo Specifico</b>	A.4.1 - Favorire la permanenza al lavoro e la ricollocazione dei lavoratori coinvolti in situazioni di crisi (settoriali e di grandi aziende)
<b>Azione</b>	A.4.1.1 - Azioni integrate di politiche attive e politiche passive, tra cui azioni di riqualificazione e di outplacement dei lavoratori coinvolti in situazioni di crisi collegate a piani di riconversione e ristrutturazione aziendale

**RESPONSABILE DI ATTIVITÀ (RDA)**

- Settore Formazione e orientamento

**ORGANISMO INTERMEDIO (EVENTUALE)**

**BENEFICIARI**

- Organismi formativi, imprese

**SOGGETTI DESTINATARI DELL'INTERVENTO**

- Lavoratori e imprenditori, imprese

**RISORSE FINANZIARIE**

2014	2015	2016	2017	2018	2019	2020	Totale
1.228.326	1.302.798	1.494.218	1.524.123	1.554.625	1.585.737	1.617.468	<b>10.307.295</b>

**A.4.1.1.D)** SERVIZI E DI AZIONI DI EMPOWERMENT FINALIZZATE A RAFFORZARE I PERCORSI DI PROFESSIONALIZZAZIONE E STABILIZZAZIONE PROFESSIONALE ED OCCUPAZIONALE DEI LAVORATORI

<b>Asse</b>	A - Occupazione
<b>Priorità di Investimento</b>	A.4 (8.v) - Adattamento dei lavoratori, delle imprese e degli imprenditori ai cambiamenti
<b>Obiettivo Specifico</b>	A.4.1 - Favorire la permanenza al lavoro e la ricollocazione dei lavoratori coinvolti in situazioni di crisi (settoriali e di grandi aziende)
<b>Azione</b>	A.4.1.1 - Azioni integrate di politiche attive e politiche passive, tra cui azioni di riqualificazione e di outplacement dei lavoratori coinvolti in situazioni di crisi collegate a piani di riconversione e ristrutturazione aziendale

**RESPONSABILE DI ATTIVITÀ (RDA)**

- Settore Lavoro

**ORGANISMO INTERMEDIO (EVENTUALE)**

**BENEFICIARI**

- Organismi formativi, soggetti pubblici e privati attivi nel settore dei servizi di outplacement e ricollocazione professionale

**SOGGETTI DESTINATARI DELL'INTERVENTO**

- Occupati con rapporti di lavoro provvisori e saltuari

**RISORSE FINANZIARIE**

2014	2015	2016	2017	2018	2019	2020	Totale
409.442	434.266	498.073	508.041	518.208	528.579	539.156	<b>3.435.765</b>

**A.5.1.1.A) BORSE DI MOBILITA' EURES**

<b>Asse</b>	A - Occupazione
<b>Priorità di Investimento</b>	A.5 (8.vii) - Modernizzazione delle istituzioni del mercato del lavoro, come i servizi pubblici e privati di promozione dell'occupazione, migliorando il soddisfacimento delle esigenze del mercato del lavoro, anche attraverso azioni che migliorino la mobilità professionale transnazionale, nonché attraverso programmi di mobilità e una migliore cooperazione tra le istituzioni e i soggetti interessati
<b>Obiettivo Specifico</b>	A.5.1 - Migliorare l'efficacia e la qualità dei servizi per il lavoro
<b>Azione</b>	A.5.1.1 - Integrazione e consolidamento della rete Eures all'interno dei servizi per il lavoro e azioni integrate per la mobilità transnazionale e nazionale

**RESPONSABILE DI ATTIVITÀ (RDA)**

- Settore Lavoro

**ORGANISMO INTERMEDIO (EVENTUALE)**

**BENEFICIARI**

- Settore Lavoro

**SOGGETTI DESTINATARI DELL'INTERVENTO**

- Inattivi, inoccupati, disoccupati (oltre 30 anni)

**RISORSE FINANZIARIE**

2014	2015	2016	2017	2018	2019	2020	Totale
409.442	434.266	498.073	508.041	518.208	528.579	539.156	<b>3.435.765</b>

**A.5.1.2.A) CAMPAGNE INFORMATIVE**

<b>Asse</b>	A - Occupazione
<b>Priorità di Investimento</b>	A.5 (8.vii) - Modernizzazione delle istituzioni del mercato del lavoro, come i servizi pubblici e privati di promozione dell'occupazione, migliorando il soddisfacimento delle esigenze del mercato del lavoro, anche attraverso azioni che migliorino la mobilità professionale transnazionale, nonché attraverso programmi di mobilità e una migliore cooperazione tra le istituzioni e i soggetti interessati
<b>Obiettivo Specifico</b>	A.5.1 - Migliorare l'efficacia e la qualità dei servizi per il lavoro
<b>Azione</b>	A.5.1.2 - Azioni di comunicazione e di animazione territoriale relative alla disponibilità dell'offerta dei servizi

**RESPONSABILE DI ATTIVITÀ (RDA)**

- Settore Lavoro

**ORGANISMO INTERMEDIO (EVENTUALE)**

**BENEFICIARI**

- Settore Lavoro

**SOGGETTI DESTINATARI DELL'INTERVENTO**

- NA

**RISORSE FINANZIARIE**

2014	2015	2016	2017	2018	2019	2020	Totale
409.442	434.266	498.073	508.041	518.208	528.579	539.156	<b>3.435.765</b>



**B.1.1.1.A) INSERIMENTO SOGGETTI DISABILI**

<b>Asse</b>	B – Inclusione sociale e lotta alla povertà
<b>Priorità di Investimento</b>	<i>B.1 (9.i)</i> - Inclusione attiva, anche per promuovere le pari opportunità e la partecipazione attiva, e migliorare l'occupabilità
<b>Obiettivo Specifico</b>	<i>B.1.1</i> - Incremento dell'occupabilità e della partecipazione al mercato del lavoro delle persone maggiormente vulnerabili
<b>Azione</b>	<i>B.1.1.1</i> - Interventi di presa in carico multi professionale, finalizzati all'inclusione lavorativa delle persone con disabilità attraverso la definizione di progetti personalizzati. Promozione della diffusione e personalizzazione del modello ICF (International Classification of Functioning, Disability and Health) su scala territoriale. Interventi di politica attiva specificamente rivolti alle persone con disabilità

**RESPONSABILE DI ATTIVITÀ (RDA)**

- Area Coordinamento Politiche di solidarietà sociale e integrazione socio-sanitaria
- Settore Lavoro

**ORGANISMO INTERMEDIO (EVENTUALE)**

**BENEFICIARI**

- Imprese e cooperative sociali, soggetti pubblici e privati che operano nel recupero socio-lavorativo di soggetti svantaggiati

**SOGGETTI DESTINATARI DELL'INTERVENTO**

- Disabili, soggetti vulnerabili

**RISORSE FINANZIARIE**

2014	2015	2016	2017	2018	2019	2020	Totale
3.275.534	3.474.127	3.984.582	4.064.328	4.145.668	4.228.632	4.313.250	<b>27.486.121</b>

**B.1.1.2.A) INSERIMENTO SOGGETTI SVANTAGGIATI**

<b>Asse</b>	B – Inclusione sociale e lotta alla povertà
<b>Priorità di Investimento</b>	<i>B.1 (9.i)</i> - Inclusione attiva, anche per promuovere le pari opportunità e la partecipazione attiva, e migliorare l'occupabilità
<b>Obiettivo Specifico</b>	<i>B.1.1</i> - Incremento dell'occupabilità e della partecipazione al mercato del lavoro delle persone maggiormente vulnerabili
<b>Azione</b>	<i>B.1.1.2</i> - Interventi di presa in carico multi professionale finalizzati all'inclusione lavorativa di persone maggiormente vulnerabili e a rischio di discriminazione e in generale alle persone che per diversi motivi sono presi in carico dai servizi sociali: percorsi di empowerment (ad es. interventi di recupero delle competenze di base rivolti a tossicodipendenti, detenuti etc.), misure per l'attivazione e accompagnamento di percorsi imprenditoriali, anche in forma cooperativa (es. accesso al credito, fondi di garanzia, microcredito d'impresa, forme di tutoraggio, anche alla pari)

**RESPONSABILE DI ATTIVITÀ (RDA)**

- Area Coordinamento Politiche di solidarietà sociale e integrazione socio-sanitaria

**ORGANISMO INTERMEDIO (EVENTUALE)**

**BENEFICIARI**

- Imprese e cooperative sociali, soggetti pubblici e privati che operano nel recupero socio-lavorativo di soggetti svantaggiati

**SOGGETTI DESTINATARI DELL'INTERVENTO**

- Soggetti svantaggiati e Rom

**RISORSE FINANZIARIE**

2014	2015	2016	2017	2018	2019	2020	Totale
1.228.325	1.302.798	1.494.218	1.524.124	1.554.625	1.585.736	1.617.469	<b>10.307.295</b>

**B.1.1.2.B)** CREAZIONE E RAFFORZAMENTO COOPERATIVE SOCIALI DI TIPO B, ANCHE IN FORMA CONSORTILE

<b>Asse</b>	B – Inclusione sociale e lotta alla povertà
<b>Priorità di Investimento</b>	<i>B.1 (9.i)</i> - Inclusione attiva, anche per promuovere le pari opportunità e la partecipazione attiva, e migliorare l'occupabilità
<b>Obiettivo Specifico</b>	<i>B.1.1</i> - Incremento dell'occupabilità e della partecipazione al mercato del lavoro delle persone maggiormente vulnerabili
<b>Azione</b>	<i>B.1.1.2</i> - Interventi di presa in carico multi professionale finalizzati all'inclusione lavorativa di persone maggiormente vulnerabili e a rischio di discriminazione e in generale alle persone che per diversi motivi sono presi in carico dai servizi sociali: percorsi di empowerment (ad es. interventi di recupero delle competenze di base rivolti a tossicodipendenti, detenuti etc.), misure per l'attivazione e accompagnamento di percorsi imprenditoriali, anche in forma cooperativa (es. accesso al credito, fondi di garanzia, microcredito d'impresa, forme di tutoraggio, anche alla pari)

**RESPONSABILE DI ATTIVITÀ (RDA)**

- Area Coordinamento Politiche di solidarietà sociale e integrazione socio-sanitaria

**ORGANISMO INTERMEDIO (EVENTUALE)**

**BENEFICIARI**

- Imprese e cooperative sociali

**SOGGETTI DESTINATARI DELL'INTERVENTO**

- Disabili, soggetti vulnerabili

**RISORSE FINANZIARIE**

2014	2015	2016	2017	2018	2019	2020	Totale
1.228.325	1.302.798	1.494.218	1.524.124	1.554.625	1.585.736	1.617.469	<b>10.307.295</b>

**B.1.1.2.c) CREAZIONE DI IMPRESA PER SOGGETTI SVANTAGGIATI**

<b>Asse</b>	B – Inclusione sociale e lotta alla povertà
<b>Priorità di Investimento</b>	<i>B.1 (9.i)</i> - Inclusione attiva, anche per promuovere le pari opportunità e la partecipazione attiva, e migliorare l'occupabilità
<b>Obiettivo Specifico</b>	<i>B.1.1</i> - Incremento dell'occupabilità e della partecipazione al mercato del lavoro delle persone maggiormente vulnerabili
<b>Azione</b>	<i>B.1.1.2</i> - Interventi di presa in carico multi professionale finalizzati all'inclusione lavorativa di persone maggiormente vulnerabili e a rischio di discriminazione e in generale alle persone che per diversi motivi sono presi in carico dai servizi sociali: percorsi di empowerment (ad es. interventi di recupero delle competenze di base rivolti a tossicodipendenti, detenuti etc.), misure per l'attivazione e accompagnamento di percorsi imprenditoriali, anche in forma cooperativa (es. accesso al credito, fondi di garanzia, microcredito d'impresa, forme di tutoraggio, anche alla pari)

**RESPONSABILE DI ATTIVITÀ (RDA)**

- Area Coordinamento Politiche di solidarietà sociale e integrazione socio-sanitaria

**ORGANISMO INTERMEDIO (EVENTUALE)**

- Sovvenzione Globale

**BENEFICIARI**

- Imprese e cooperative sociali, soggetti pubblici e privati che operano nel recupero socio-lavorativo di soggetti svantaggiati

**SOGGETTI DESTINATARI DELL'INTERVENTO**

- Soggetti senza fissa dimora; Rom, Sinti e Camminanti

**RISORSE FINANZIARIE**

2014	2015	2016	2017	2018	2019	2020	Totale
409.442	434.266	498.073	508.041	518.208	528.579	539.156	<b>3.435.765</b>

**B.1.1.2.D) INSERIMENTO LAVORATIVO DEI SENZA FISSA DIMORA**

<b>Asse</b>	B – Inclusione sociale e lotta alla povertà
<b>Priorità di Investimento</b>	B.1 (9.i) - Inclusione attiva, anche per promuovere le pari opportunità e la partecipazione attiva, e migliorare l'occupabilità
<b>Obiettivo Specifico</b>	B.1.1 - Incremento dell'occupabilità e della partecipazione al mercato del lavoro delle persone maggiormente vulnerabili
<b>Azione</b>	B.1.1.2 - Interventi di presa in carico multi professionale finalizzati all'inclusione lavorativa di persone maggiormente vulnerabili e a rischio di discriminazione e in generale alle persone che per diversi motivi sono presi in carico dai servizi sociali: percorsi di empowerment (ad es. interventi di recupero delle competenze di base rivolti a tossicodipendenti, detenuti etc.), misure per l'attivazione e accompagnamento di percorsi imprenditoriali, anche in forma cooperativa (es. accesso al credito, fondi di garanzia, microcredito d'impresa, forme di tutoraggio, anche alla pari)

**RESPONSABILE DI ATTIVITÀ (RDA)**

- Area Coordinamento Politiche di solidarietà sociale e integrazione socio-sanitaria

**ORGANISMO INTERMEDIO (EVENTUALE)**

- Sovvenzione Globale

**BENEFICIARI**

- Imprese e cooperative sociali, soggetti pubblici e privati che operano nel recupero socio-lavorativo di soggetti svantaggiati

**SOGGETTI DESTINATARI DELL'INTERVENTO**

- Soggetti senza fissa dimora

**RISORSE FINANZIARIE**

2014	2015	2016	2017	2018	2019	2020	Totale
573.219	607.972	697.302	711.257	725.493	740.011	754.818	<b>4.810.072</b>

**B.1.1.3.A) INCENTIVI ALL'OCCUPAZIONE DISABILI**

<b>Asse</b>	B – Inclusione sociale e lotta alla povertà
<b>Priorità di Investimento</b>	<i>B.1 (9.i) - Inclusione attiva, anche per promuovere le pari opportunità e la partecipazione attiva, e migliorare l'occupabilità</i>
<b>Obiettivo Specifico</b>	<i>B.1.1 - Incremento dell'occupabilità e della partecipazione al mercato del lavoro delle persone maggiormente vulnerabili</i>
<b>Azione</b>	<i>B.1.1.3 - Sostegno alle imprese per progetti integrati per l'assunzione, l'adattamento degli ambienti di lavoro, la valorizzazione delle diversità nei luoghi di lavoro (informazione e sensibilizzazione alle diversità, adozione di carte per le pari opportunità, codici di condotta, introduzione della figura del diversity manager, gestione del percorso lavorativo dei lavoratori con disabilità, etc.). Sviluppo e diffusione delle tecnologie assistite finalizzate all'inserimento lavorativo delle persone con disabilità</i>

**RESPONSABILE DI ATTIVITÀ (RDA)**

- Settore Lavoro

**ORGANISMO INTERMEDIO (EVENTUALE)**

- Sviluppo Toscana

**BENEFICIARI**

- Imprese e altri datori di lavoro privati

**SOGGETTI DESTINATARI DELL'INTERVENTO**

- Disabili

**RISORSE FINANZIARIE**

2014	2015	2016	2017	2018	2019	2020	Totale
655.107	694.825	796.916	812.865	829.134	845.726	862.651	<b>5.497.224</b>

**B.2.1.1.A) SOSTEGNO ALLA DOMANDA DI SERVIZI PER LA PRIMA INFANZIA E DI SERVIZI SOCIOEDUCATIVI ANCHE NEI PERIODI DI SOSPENSIONE DELLE ATTIVITÀ EDUCATIVE E SCOLASTICHE**

<b>Asse</b>	B – Inclusione sociale e lotta alla povertà
<b>Priorità di Investimento</b>	B.2 (9.iv) - Miglioramento dell'accesso a servizi accessibili, sostenibili e di qualità, compresi servizi sociali e cure sanitarie d'interesse generale
<b>Obiettivo Specifico</b>	B.2.1 - Aumento/consolidamento/qualificazione dei servizi di cura socio-educativi rivolti ai bambini e dei servizi di cura rivolti a persone con limitazioni dell'autonomia
<b>Azione</b>	B.2.1.1 - Implementazione di buoni servizio (anche in ottica di conciliazione dei tempi di vita e di lavoro, per favorire l'accesso dei nuclei familiari alla rete dei servizi socioeducativi e a ciclo diurno e per favorire l'incremento di qualità dei servizi sia in termini di prestazioni erogate che di estensione delle fasce orarie e di integrazione della filiera)

**RESPONSABILE DI ATTIVITÀ (RDA)**

- Settore Infanzia

**ORGANISMO INTERMEDIO (EVENTUALE)**

**BENEFICIARI**

- Amministrazioni comunali

**SOGGETTI DESTINATARI DELL'INTERVENTO**

- Bambini 0-3 anni

**RISORSE FINANZIARIE**

2014	2015	2016	2017	2018	2019	2020	Totale
3.275.534	3.474.127	3.984.582	4.064.328	4.145.668	4.228.632	4.313.250	<b>27.486.121</b>

**B.2.1.2.A) SOSTEGNO A FORME DI EROGAZIONE E FRUIZIONE DEI SERVIZI PER LA PRIMA INFANZIA**

<b>Asse</b>	B – Inclusione sociale e lotta alla povertà
<b>Priorità di Investimento</b>	B.2 (9.iv) - Miglioramento dell'accesso a servizi accessibili, sostenibili e di qualità, compresi servizi sociali e cure sanitarie d'interesse generale
<b>Obiettivo Specifico</b>	B.2.1 - Aumento/consolidamento/qualificazione dei servizi di cura socio-educativi rivolti ai bambini e dei servizi di cura rivolti a persone con limitazioni dell'autonomia
<b>Azione</b>	B.2.1.2 - Sostegno a forme di erogazione e fruizione flessibile dei servizi per la prima infanzia, tra i quali nidi familiari, spazi gioco, centri per bambini e genitori, micronidi estivi anche in riferimento ad orari e periodi di apertura (nel rispetto degli standard fissati per tali servizi)

**RESPONSABILE DI ATTIVITÀ (RDA)**

- Settore Infanzia

**ORGANISMO INTERMEDIO (EVENTUALE)**

**BENEFICIARI**

- Amministrazioni comunali

**SOGGETTI DESTINATARI DELL'INTERVENTO**

- Bambini 0-3 anni

**RISORSE FINANZIARIE**

2014	2015	2016	2017	2018	2019	2020	Totale
1.228.326	1.302.798	1.494.218	1.524.123	1.554.625	1.585.737	1.617.468	<b>10.307.295</b>



**B.2.1.3.A) SOSTEGNO ALLE FAMIGLIE PER L'ACCESSO AI SERVIZI DI CURA RIVOLTI A PERSONE CON LIMITAZIONI DELL'AUTONOMIA**

<b>Asse</b>	B – Inclusione sociale e lotta alla povertà
<b>Priorità di Investimento</b>	B.2 (9.iv) - Miglioramento dell'accesso a servizi accessibili, sostenibili e di qualità, compresi servizi sociali e cure sanitarie d'interesse generale
<b>Obiettivo Specifico</b>	B.2.1 - Aumento/consolidamento/qualificazione dei servizi di cura socio-educativi rivolti ai bambini e dei servizi di cura rivolti a persone con limitazioni dell'autonomia
<b>Azione</b>	B.2.1.3 - Implementazione di buoni servizio [per favorire l'accesso dei nuclei familiari alla rete dei servizi sociosanitari domiciliari e a ciclo diurno, e per favorire l'incremento di qualità dei servizi sia in termini di prestazioni erogate che di estensione delle fasce orarie e di integrazione della filiera], promozione dell'occupazione regolare

**RESPONSABILE DI ATTIVITÀ (RDA)**

- Area Coordinamento Politiche di solidarietà sociale e integrazione socio-sanitaria

**ORGANISMO INTERMEDIO (EVENTUALE)**

**BENEFICIARI**

- Amministrazioni comunali, unioni dei comuni e società della salute

**SOGGETTI DESTINATARI DELL'INTERVENTO**

- Anziani non autosufficienti e disabili gravi

**RISORSE FINANZIARIE**

2014	2015	2016	2017	2018	2019	2020	Totale
3.684.978	3.908.393	4.482.655	4.572.368	4.663.875	4.757.212	4.852.405	<b>30.921.886</b>

**B.2.1.4.A) INTERMEDIAZIONE, ORIENTAMENTO E FORMAZIONE NELL'AMBITO DEI SERVIZI DI CURA**

<b>Asse</b>	B – Inclusione sociale e lotta alla povertà
<b>Priorità di Investimento</b>	B.2 (9.iv) - Miglioramento dell'accesso a servizi accessibili, sostenibili e di qualità, compresi servizi sociali e cure sanitarie d'interesse generale
<b>Obiettivo Specifico</b>	B.2.1 - Aumento/consolidamento/qualificazione dei servizi di cura socio-educativi rivolti ai bambini e dei servizi di cura rivolti a persone con limitazioni dell'autonomia
<b>Azione</b>	B.2.1.4 - Formazione degli assistenti familiari e creazione di registri di accreditamento e di albi di fornitori di servizi di cura rivolti alle persone anziane e/o non autosufficienti

**RESPONSABILE DI ATTIVITÀ (RDA)**

- Area Coordinamento Politiche di solidarietà sociale e integrazione socio-sanitaria

**ORGANISMO INTERMEDIO (EVENTUALE)**

**BENEFICIARI**

- Enti locali, organismi formativi, strutture socio-educative e sociosanitarie

**SOGGETTI DESTINATARI DELL'INTERVENTO**

**RISORSE FINANZIARIE**

2014	2015	2016	2017	2018	2019	2020	Totale
818.884	868.532	996.145	1.016.082	1.036.417	1.057.158	1.078.312	<b>6.871.530</b>

**C.1.1.1.A) ORIENTAMENTO SCOLASTICO**

<b>Asse</b>	C – Istruzione e formazione
<b>Priorità di Investimento</b>	C.1 (10.i) - Ridurre e prevenire l'abbandono scolastico precoce e promuovere l'uguaglianza di accesso a una istruzione prescolare, primaria e secondaria di buona qualità, inclusi i percorsi di istruzione formale, non formale e informale, che consentano di riprendere l'istruzione e la formazione
<b>Obiettivo Specifico</b>	C.1.1 - Riduzione del fallimento formativo precoce e della dispersione scolastica e formativa
<b>Azione</b>	C.1.1.1 - Azioni di orientamento, di continuità e di sostegno alle scelte dei percorsi formativi

**RESPONSABILE DI ATTIVITÀ (RDA)**

- Settore Istruzione e Educazione

**ORGANISMO INTERMEDIO (EVENTUALE)**

**BENEFICIARI**

- Scuole

**SOGGETTI DESTINATARI DELL'INTERVENTO**

- Studenti

**RISORSE FINANZIARIE**

2014	2015	2016	2017	2018	2019	2020	Totale
573.219	607.970	697.302	711.257	725.492	740.012	754.819	<b>4.801.071</b>

**C.1.1.2.A) FORMAZIONE OPERATORI DELLA SCUOLA**

<b>Asse</b>	C – Istruzione e formazione
<b>Priorità di Investimento</b>	C.1 (10.i) - Ridurre e prevenire l'abbandono scolastico precoce e promuovere l'uguaglianza di accesso a una istruzione prescolare, primaria e secondaria di buona qualità, inclusi i percorsi di istruzione formale, non formale e informale, che consentano di riprendere l'istruzione e la formazione
<b>Obiettivo Specifico</b>	C.1.1 - Riduzione del fallimento formativo precoce e della dispersione scolastica e formativa
<b>Azione</b>	C.1.1.2 - Formazione di docenti e formatori anche su approcci e metodologie innovative per il contrasto alla dispersione scolastica e per l'efficace integrazione di target specifici nella vita scolastica

**RESPONSABILE DI ATTIVITÀ (RDA)**

- Settore Istruzione e Educazione

**ORGANISMO INTERMEDIO (EVENTUALE)**

**BENEFICIARI**

- Scuole

**SOGGETTI DESTINATARI DELL'INTERVENTO**

- Docenti e formatori

**RISORSE FINANZIARIE**

2014	2015	2016	2017	2018	2019	2020	Totale
245.666	260.560	298.844	304.824	310.924	317.147	323.494	<b>2.061.459</b>

**C.2.1.1.A) ORIENTAMENTO VERSO L'UNIVERSITÀ**

<b>Asse</b>	C -Istruzione e formazione
<b>Priorità di Investimento</b>	C.2 (10.ii) - Migliorare la qualità e l'efficacia dell'istruzione superiore e di livello equivalente e l'accesso alla stessa, al fine di aumentare la partecipazione e i tassi di riuscita specie per i gruppi svantaggiati
<b>Obiettivo Specifico</b>	C.2.1 - Innalzamento dei livelli di competenze, di partecipazione e di successo formativo nell'istruzione universitaria e/o equivalente
<b>Azione</b>	C.2.1.1 - Azioni di raccordo tra scuole e istituti di istruzione universitaria o equivalente per corsi preparatori di orientamento all'iscrizione all'istruzione universitaria o equivalente, anche in rapporto alle esigenze del mondo del lavoro

**RESPONSABILE DI ATTIVITÀ (RDA)**

- Settore Diritto allo studio universitario e sostegno alla ricerca

**ORGANISMO INTERMEDIO (EVENTUALE)**

- Azienda Regionale Diritto allo Studio Universitario (ARDSU)

**BENEFICIARI**

- Azienda Regionale Diritto allo Studio Universitario (ARDSU), università

**SOGGETTI DESTINATARI DELL'INTERVENTO**

- Studenti

**RISORSE FINANZIARIE**

2014	2015	2016	2017	2018	2019	2020	Totale
163.776	173.707	199.230	203.217	207.283	211.431	215.662	<b>1.374.306</b>

**C.2.1.2.A) PERCORSI DI ALTA FORMAZIONE E RICERCA (AFR):** COMPOSTI DA PERIODI DI FORMAZIONE POST LAUREA ALL'ESTERO SEGUITI DA PERIODI DI RICERCA PRESSO UNIVERSITÀ, CENTRI DI RICERCA E IMPRESE

<b>Asse</b>	C – Istruzione e formazione
<b>Priorità di Investimento</b>	C.2 (10.ii) - Migliorare la qualità e l'efficacia dell'istruzione superiore e di livello equivalente e l'accesso alla stessa, al fine di aumentare la partecipazione e i tassi di riuscita specie per i gruppi svantaggiati
<b>Obiettivo Specifico</b>	C.2.1 - Innalzamento dei livelli di competenze, di partecipazione e di successo formativo nell'istruzione universitaria e/o equivalente
<b>Azione</b>	C.2.1.2 - Azioni per il rafforzamento dei percorsi di istruzione universitaria o equivalente, come orientamento, tirocini, work experience e azioni di mobilità nazionale e transnazionale volti a promuovere il raccordo fra l'istruzione terziaria e il sistema produttivo

**RESPONSABILE DI ATTIVITÀ (RDA)**

- Settore Diritto allo studio universitario e sostegno alla ricerca

**ORGANISMO INTERMEDIO (EVENTUALE)**

**BENEFICIARI**

- Università, enti pubblici di ricerca

**SOGGETTI DESTINATARI DELL'INTERVENTO**

- Laureati

**RISORSE FINANZIARIE**

2014	2015	2016	2017	2018	2019	2020	Totale
655.107	694.825	796.916	812.865	829.133	845.728	862.650	<b>5.497.224</b>

**C.2.1.2.B) CORSI/MENTORING A SOSTEGNO DELL'IMPRENDITORIALITÀ ACCADEMICA E DI CARRIERE DI RICERCA**

<b>Asse</b>	C – Istruzione e formazione
<b>Priorità di Investimento</b>	C.2 (10.ii) - Migliorare la qualità e l'efficacia dell'istruzione superiore e di livello equivalente e l'accesso alla stessa, al fine di aumentare la partecipazione e i tassi di riuscita specie per i gruppi svantaggiati
<b>Obiettivo Specifico</b>	C.2.1 - Innalzamento dei livelli di competenze, di partecipazione e di successo formativo nell'istruzione universitaria e/o equivalente
<b>Azione</b>	C.2.1.2 - Azioni per il rafforzamento dei percorsi di istruzione universitaria o equivalente, come orientamento, tirocini, work experience e azioni di mobilità nazionale e transnazionale volti a promuovere il raccordo fra l'istruzione terziaria e il sistema produttivo

**RESPONSABILE DI ATTIVITÀ (RDA)**

- Settore Diritto allo studio universitario e sostegno alla ricerca

**ORGANISMO INTERMEDIO (EVENTUALE)**

**BENEFICIARI**

- Università, enti pubblici di ricerca

**SOGGETTI DESTINATARI DELL'INTERVENTO**

- Laureati, ricercatori

**RISORSE FINANZIARIE**

2014	2015	2016	2017	2018	2019	2020	Totale
327.553	347.413	398.458	406.433	414.567	422.863	431.325	<b>2.748.612</b>

**C.2.1.2.c) TIROCINI CURRICULARI, ALTRE WORK EXPERIENCE E STAGE FORMATIVI**

<b>Asse</b>	C – Istruzione e formazione
<b>Priorità di Investimento</b>	C.2 (10.ii) - Migliorare la qualità e l'efficacia dell'istruzione superiore e di livello equivalente e l'accesso alla stessa, al fine di aumentare la partecipazione e i tassi di riuscita specie per i gruppi svantaggiati
<b>Obiettivo Specifico</b>	C.2.1 - Innalzamento dei livelli di competenze, di partecipazione e di successo formativo nell'istruzione universitaria e/o equivalente
<b>Azione</b>	C.2.1.2 - Azioni per il rafforzamento dei percorsi di istruzione universitaria o equivalente, come orientamento, tirocini, work experience e azioni di mobilità nazionale e transnazionale volti a promuovere il raccordo fra l'istruzione terziaria e il sistema produttivo

**RESPONSABILE DI ATTIVITÀ (RDA)**

- Settore Diritto allo studio universitario e sostegno alla ricerca

**ORGANISMO INTERMEDIO (EVENTUALE)**

- Azienda Regionale Diritto allo Studio Universitario (ARDSU)

**BENEFICIARI**

- Azienda Regionale Diritto allo Studio Universitario (ARDSU)

**SOGETTI DESTINATARI DELL'INTERVENTO**

- Studenti universitari

**RISORSE FINANZIARIE**

2014	2015	2016	2017	2018	2019	2020	Totale
163.777	173.707	199.230	203.216	207.284	211.431	215.662	<b>1.374.307</b>



**C.2.1.3.A) BORSE DI DOTTORATO PEGASO: CORSI ORGANIZZATI IN RETE FRA PIÙ UNIVERSITÀ E ENTI DI R&S IN COLLEGAMENTO CON IMPRESE**

<b>Asse</b>	C – Istruzione e formazione
<b>Priorità di Investimento</b>	C.2 (10.ii) - Migliorare la qualità e l'efficacia dell'istruzione superiore e di livello equivalente e l'accesso alla stessa, al fine di aumentare la partecipazione e i tassi di riuscita specie per i gruppi svantaggiati
<b>Obiettivo Specifico</b>	C.2.1 - Innalzamento dei livelli di competenze, di partecipazione e di successo formativo nell'istruzione universitaria e/o equivalente
<b>Azione</b>	C.2.1.3 - Azioni per il rafforzamento dei percorsi di istruzione universitaria o equivalente post-lauream, volte a promuovere il raccordo tra istruzione terziaria, il sistema produttivo, gli istituti di ricerca, con particolare riferimento ai dottorati in collaborazione con le imprese e/o enti di ricerca in ambiti scientifici coerenti con le linee strategiche del PNR e della Smart specialisation regionale

**RESPONSABILE DI ATTIVITÀ (RDA)**

- Settore Diritto allo studio universitario e sostegno alla ricerca

**ORGANISMO INTERMEDIO (EVENTUALE)**

**BENEFICIARI**

- Università

**SOGGETTI DESTINATARI DELL'INTERVENTO**

- Laureati

**RISORSE FINANZIARIE**

2014	2015	2016	2017	2018	2019	2020	Totale
2.374.763	2.518.742	2.888.822	2.946.637	3.005.609	3.065.758	3.127.106	<b>19.927.437</b>

**C.2.1.3.B) DOTTORATI E MASTER INDUSTRIALI REALIZZATI IN COLLABORAZIONE E COFINANZIATI DA IMPRESE E CENTRI DI RICERCA**

<b>Asse</b>	C – Istruzione e formazione
<b>Priorità di Investimento</b>	C.2 (10.ii) - Migliorare la qualità e l'efficacia dell'istruzione superiore e di livello equivalente e l'accesso alla stessa, al fine di aumentare la partecipazione e i tassi di riuscita specie per i gruppi svantaggiati
<b>Obiettivo Specifico</b>	C.2.1 - Innalzamento dei livelli di competenze, di partecipazione e di successo formativo nell'istruzione universitaria e/o equivalente
<b>Azione</b>	C.2.1.3 - Azioni per il rafforzamento dei percorsi di istruzione universitaria o equivalente post-lauream, volte a promuovere il raccordo tra istruzione terziaria, il sistema produttivo, gli istituti di ricerca, con particolare riferimento ai dottorati in collaborazione con le imprese e/o enti di ricerca in ambiti scientifici coerenti con le linee strategiche del PNR e della Smart specialisation regionale

**RESPONSABILE DI ATTIVITÀ (RDA)**

- Settore Diritto allo studio universitario e sostegno alla ricerca

**ORGANISMO INTERMEDIO (EVENTUALE)**

**BENEFICIARI**

- Università, imprese, enti pubblici di ricerca

**SOGGETTI DESTINATARI DELL'INTERVENTO**

- Laureati

**RISORSE FINANZIARIE**

2014	2015	2016	2017	2018	2019	2020	Totale
327.553	347.413	398.458	406.433	414.567	422.863	431.325	<b>2.748.612</b>

**C.2.1.3.c) VOUCHER PER FREQUENZA DI CORSI POST LAUREA IN ITALIA E ALL'ESTERO**

<b>Asse</b>	C – Istruzione e formazione
<b>Priorità di Investimento</b>	C.2 (10.ii) - Migliorare la qualità e l'efficacia dell'istruzione superiore e di livello equivalente e l'accesso alla stessa, al fine di aumentare la partecipazione e i tassi di riuscita specie per i gruppi svantaggiati
<b>Obiettivo Specifico</b>	C.2.1 - Innalzamento dei livelli di competenze, di partecipazione e di successo formativo nell'istruzione universitaria e/o equivalente
<b>Azione</b>	C.2.1.3 - Azioni per il rafforzamento dei percorsi di istruzione universitaria o equivalente post-lauream, volte a promuovere il raccordo tra istruzione terziaria, il sistema produttivo, gli istituti di ricerca, con particolare riferimento ai dottorati in collaborazione con le imprese e/o enti di ricerca in ambiti scientifici coerenti con le linee strategiche del PNR e della Smart specialisation regionale

**RESPONSABILE DI ATTIVITÀ (RDA)**

- Settore Diritto allo studio universitario e sostegno alla ricerca

**ORGANISMO INTERMEDIO (EVENTUALE)**

- Azienda Regionale Diritto allo Studio Universitario (ARDSU)

**BENEFICIARI**

- Azienda Regionale Diritto allo Studio Universitario (ARDSU)

**SOGGETTI DESTINATARI DELL'INTERVENTO**

- Laureati

**RISORSE FINANZIARIE**

2014	2015	2016	2017	2018	2019	2020	Totale
163.778	173.707	199.229	203.217	207.282	211.431	215.663	<b>1.374.307</b>

**C.2.1.4.A) VOUCHER PER FREQUENZA DI CORSI POST LAUREA E POST DOTTORATO ALL'ESTERO REALIZZATI ANCHE IN COLLABORAZIONE FRA UNIVERSITÀ TOSCANE ED ESTERE**

<b>Asse</b>	C – Istruzione e formazione
<b>Priorità di Investimento</b>	C.2 (10.ii) - Migliorare la qualità e l'efficacia dell'istruzione superiore e di livello equivalente e l'accesso alla stessa, al fine di aumentare la partecipazione e i tassi di riuscita specie per i gruppi svantaggiati
<b>Obiettivo Specifico</b>	C.2.1 - Innalzamento dei livelli di competenze, di partecipazione e di successo formativo nell'istruzione universitaria e/o equivalente
<b>Azione</b>	C.2.1.4 - Interventi per l'internazionalizzazione dei percorsi formativi e per l'attrattività internazionale degli istituti di istruzione universitaria o equivalente, con particolare attenzione alla promozione di corsi di dottorato inseriti in reti nazionali e internazionali, nonché coerenti con le linee strategiche del Piano Nazionale della Ricerca

**RESPONSABILE DI ATTIVITÀ (RDA)**

- Settore Diritto allo studio universitario e sostegno alla ricerca

**ORGANISMO INTERMEDIO (EVENTUALE)**

**BENEFICIARI**

- Diritto allo studio universitario e sostegno alla ricerca

**SOGETTI DESTINATARI DELL'INTERVENTO**

- Laureati, dottori di ricerca

**RISORSE FINANZIARIE**

2014	2015	2016	2017	2018	2019	2020	Totale
327.553	347.413	398.458	406.433	414.567	422.863	431.325	<b>2.748.612</b>

**C.2.1.4.B)** PROGETTI DI CORSI DI LAUREA E POST LAUREA IN COLLABORAZIONE CON UNIVERSITÀ STRANIERE CON PARTICOLARE ATTENZIONE AI CORSI CHE RILASCIANO TITOLI CONGIUNTI O DOPPI TITOLI.

<b>Asse</b>	C – Istruzione e formazione
<b>Priorità di Investimento</b>	C.2 (10.ii) - Migliorare la qualità e l'efficacia dell'istruzione superiore e di livello equivalente e l'accesso alla stessa, al fine di aumentare la partecipazione e i tassi di riuscita specie per i gruppi svantaggiati
<b>Obiettivo Specifico</b>	C.2.1 - Innalzamento dei livelli di competenze, di partecipazione e di successo formativo nell'istruzione universitaria e/o equivalente
<b>Azione</b>	C.2.1.4 - Interventi per l'internazionalizzazione dei percorsi formativi e per l'attrattività internazionale degli istituti di istruzione universitaria o equivalente, con particolare attenzione alla promozione di corsi di dottorato inseriti in reti nazionali e internazionali, nonché coerenti con le linee strategiche del Piano Nazionale della Ricerca

**RESPONSABILE DI ATTIVITÀ (RDA)**

- Settore Diritto allo studio universitario e sostegno alla ricerca

**ORGANISMO INTERMEDIO (EVENTUALE)**

**BENEFICIARI**

- Università

**SOGGETTI DESTINATARI DELL'INTERVENTO**

- Studenti, laureati, ricercatori

**RISORSE FINANZIARIE**

2014	2015	2016	2017	2018	2019	2020	Totale
655.107	694.824	796.915	812.865	829.133	845.728	862.651	<b>5.497.223</b>

**C.3.1.1.A) FORMAZIONE (QUALIFICHE): FORMAZIONE REINSERIMENTO LAVORATIVO DURATA 251-750 ORE**

<b>Asse</b>	C – Istruzione e formazione
<b>Priorità di Investimento</b>	C.3 (10.iv) - Migliorare l'aderenza al mercato del lavoro dei sistemi d'insegnamento e di formazione, favorendo il passaggio dall'istruzione al mondo del lavoro, e rafforzare e i sistemi di istruzione e formazione professionale e migliorandone la loro qualità, anche mediante meccanismi di anticipazione delle competenze, l'adeguamento dei curricula e l'introduzione e lo sviluppo di programmi di apprendimento basati sul lavoro, inclusi i sistemi di apprendimento duale e di apprendistato.
<b>Obiettivo Specifico</b>	C.3.1 - Accrescimento delle competenze della forza lavoro e agevolare la mobilità, l'inserimento/reinserimento lavorativo
<b>Azione</b>	C.3.1.1 - Interventi formativi (anche a domanda individuale) strettamente collegati alle esigenze di inserimento e reinserimento lavorativo, prioritariamente indirizzati ai target maggiormente sensibili (over 55, disoccupati di lunga durata, cittadini con bassa scolarità) e alle iniziative di formazione specialistica (in particolare rivolti alla green economy, blue economy, servizi alla persona, servizi socio-sanitari, valorizzazione del patrimonio culturale e delle attività culturali)) e per l'imprenditorialità. Percorsi formativi connessi al rilascio di qualificazioni inserite nei repertori nazionale o regionali (anche a domanda individuale) corredati ove appropriato da azioni di orientamento

**RESPONSABILE DI ATTIVITÀ (RDA)**

- Settore Formazione e Orientamento

**ORGANISMO INTERMEDIO (EVENTUALE)**

**BENEFICIARI**

- Organismi formativi

**SOGGETTI DESTINATARI DELL'INTERVENTO**

- Inattivi, inoccupati, disoccupati

**RISORSE FINANZIARIE**

2014	2015	2016	2017	2018	2019	2020	Totale
3.521.200	3.734.686	4.283.425	4.369.153	4.456.593	4.545.779	4.636.743	<b>29.547.579</b>

**C.3.1.1.B) FORMAZIONE (QUALIFICHE)**

<b>Asse</b>	C – Istruzione e formazione
<b>Priorità di Investimento</b>	C.3 (10.iv) - Migliorare l'aderenza al mercato del lavoro dei sistemi d'insegnamento e di formazione, favorendo il passaggio dall'istruzione al mondo del lavoro, e rafforzare e i sistemi di istruzione e formazione professionale e migliorandone la loro qualità, anche mediante meccanismi di anticipazione delle competenze, l'adeguamento dei curricula e l'introduzione e lo sviluppo di programmi di apprendimento basati sul lavoro, inclusi i sistemi di apprendimento duale e di apprendistato.
<b>Obiettivo Specifico</b>	C.3.1 - Accrescimento delle competenze della forza lavoro e agevolare la mobilità, l'inserimento/reinserimento lavorativo
<b>Azione</b>	C.3.1.1 - Interventi formativi (anche a domanda individuale) strettamente collegati alle esigenze di inserimento e reinserimento lavorativo, prioritariamente indirizzati ai target maggiormente sensibili (over 55, disoccupati di lunga durata, cittadini con bassa scolarità) e alle iniziative di formazione specialistica (in particolare rivolti alla green economy, blue economy, servizi alla persona, servizi socio-sanitari, valorizzazione del patrimonio culturale e delle attività culturali)) e per l'imprenditorialità. Percorsi formativi connessi al rilascio di qualificazioni inserite nei repertori nazionale o regionali (anche a domanda individuale) corredati ove appropriato da azioni di orientamento

**RESPONSABILE DI ATTIVITÀ (RDA)**

- Settore Formazione e Orientamento

**ORGANISMO INTERMEDIO (EVENTUALE)**

**BENEFICIARI**

- Organismi formativi

**SOGGETTI DESTINATARI DELL'INTERVENTO**

- Inattivi, inoccupati, disoccupati

**RISORSE FINANZIARIE**

2014	2015	2016	2017	2018	2019	2020	Totale
4.258.195	4.516.365	5.179.956	5.283.627	5.389.368	5.497.221	5.607.224	<b>35.731.956</b>

**C.3.1.2.A) SISTEMA COMPETENZE**

<b>Asse</b>	C – Istruzione e formazione
<b>Priorità di Investimento</b>	C.3 (10.iv) - Migliorare l'aderenza al mercato del lavoro dei sistemi d'insegnamento e di formazione, favorendo il passaggio dall'istruzione al mondo del lavoro, e rafforzare e i sistemi di istruzione e formazione professionale e migliorandone la loro qualità, anche mediante meccanismi di anticipazione delle competenze, l'adeguamento dei curricula e l'introduzione e lo sviluppo di programmi di apprendimento basati sul lavoro, inclusi i sistemi di apprendimento duale e di apprendistato.
<b>Obiettivo Specifico</b>	C.3.1 - Accrescimento delle competenze della forza lavoro e agevolare la mobilità, l'inserimento/reinserimento lavorativo
<b>Azione</b>	C.3.1.2 - Costruzione del Repertorio nazionale dei titoli di studio e delle qualificazioni professionali collegato al quadro europeo (EQF) e implementazione del sistema pubblico nazionale di certificazione delle competenze con lo sviluppo e/o miglioramento dei servizi di orientamento e di validazione e certificazione degli esiti degli apprendimenti conseguiti anche in contesti non formali e informali

**RESPONSABILE DI ATTIVITÀ (RdA)**

- Settore Formazione e Orientamento

**ORGANISMO INTERMEDIO (EVENTUALE)**

**BENEFICIARI**

- Settore Formazione e Orientamento

**SOGGETTI DESTINATARI DELL'INTERVENTO**

- NA

**RISORSE FINANZIARIE**

2014	2015	2016	2017	2018	2019	2020	Totale
573.219	607.972	697.302	711.257	725.492	740.011	754.819	<b>4.810.072</b>



**C.3.1.2.B) ACCREDITAMENTO ORGANISMI FORMATIVI**

<b>Asse</b>	C – Istruzione e formazione
<b>Priorità di Investimento</b>	C.3 (10.iv) - Migliorare l'aderenza al mercato del lavoro dei sistemi d'insegnamento e di formazione, favorendo il passaggio dall'istruzione al mondo del lavoro, e rafforzare e i sistemi di istruzione e formazione professionale e migliorandone la loro qualità, anche mediante meccanismi di anticipazione delle competenze, l'adeguamento dei curricula e l'introduzione e lo sviluppo di programmi di apprendimento basati sul lavoro, inclusi i sistemi di apprendimento duale e di apprendistato.
<b>Obiettivo Specifico</b>	C.3.1 - Accrescimento delle competenze della forza lavoro e agevolare la mobilità, l'inserimento/reinserimento lavorativo
<b>Azione</b>	C.3.1.2 - Costruzione del Repertorio nazionale dei titoli di studio e delle qualificazioni professionali collegato al quadro europeo (EQF) e implementazione del sistema pubblico nazionale di certificazione delle competenze con lo sviluppo e/o miglioramento dei servizi di orientamento e di validazione e certificazione degli esiti degli apprendimenti conseguiti anche in contesti non formali e informali

**RESPONSABILE DI ATTIVITÀ (RdA)**

- Settore Formazione e Orientamento

**ORGANISMO INTERMEDIO (EVENTUALE)**

**BENEFICIARI**

- Settore Formazione e Orientamento

**SOGGETTI DESTINATARI DELL'INTERVENTO**

- NA

**RISORSE FINANZIARIE**

2014	2015	2016	2017	2018	2019	2020	Totale
491.329	521.119	597.687	609.648	621.850	634.297	646.989	<b>4.122.919</b>

**C.3.1.3.A) FORMAZIONE FORMATORI**

<b>Asse</b>	C – Istruzione e formazione
<b>Priorità di Investimento</b>	C.3 (10.iv) - Migliorare l'aderenza al mercato del lavoro dei sistemi d'insegnamento e di formazione, favorendo il passaggio dall'istruzione al mondo del lavoro, e rafforzare e i sistemi di istruzione e formazione professionale e migliorandone la loro qualità, anche mediante meccanismi di anticipazione delle competenze, l'adeguamento dei curricula e l'introduzione e lo sviluppo di programmi di apprendimento basati sul lavoro, inclusi i sistemi di apprendimento duale e di apprendistato.
<b>Obiettivo Specifico</b>	C.3.1 - Accrescimento delle competenze della forza lavoro e agevolare la mobilità, l'inserimento/reinserimento lavorativo
<b>Azione</b>	C.3.1.3 - Interventi di supporto agli operatori del sistema ed in particolare di aggiornamento dei formatori e altre figure di supporto, al fine di favorire la diffusione di metodologie didattiche e approcci adeguati all'utenza adulta, anche attraverso la promozione di periodi di inserimento in azienda

**RESPONSABILE DI ATTIVITÀ (RDA)**

- Settore Formazione e Orientamento

**ORGANISMO INTERMEDIO (EVENTUALE)**

**BENEFICIARI**

- Organismi formativi

**SOGGETTI DESTINATARI DELL'INTERVENTO**

- Operatori del sistema

**RISORSE FINANZIARIE**

2014	2015	2016	2017	2018	2019	2020	Totale
163.776	173.707	199.230	203.217	207.283	211.431	215.662	<b>1.374.306</b>

**C.3.2.1.A) CORSI DI ISTRUZIONE FORMAZIONE TECNICA SUPERIORE (IFTS)**

<b>Asse</b>	C – Istruzione e formazione
<b>Priorità di Investimento</b>	C.3 (10.iv) - Migliorare l'aderenza al mercato del lavoro dei sistemi d'insegnamento e di formazione, favorendo il passaggio dall'istruzione al mondo del lavoro, e rafforzare e i sistemi di istruzione e formazione professionale e migliorandone la loro qualità, anche mediante meccanismi di anticipazione delle competenze, l'adeguamento dei curricula e l'introduzione e lo sviluppo di programmi di apprendimento basati sul lavoro, inclusi i sistemi di apprendimento duale e di apprendistato.
<b>Obiettivo Specifico</b>	C.3.2 - Qualificazione dell'offerta di istruzione e formazione tecnica e professionale
<b>Azione</b>	C.3.2.1 - Azioni formative professionalizzanti connesse con i fabbisogni dei sistemi produttivi locali, e in particolare rafforzamento degli IFTS, e dei Poli tecnico professionali, in una logica di integrazione e continuità con l'Istruzione e la formazione professionale iniziale e in stretta connessione con i fabbisogni espressi dal tessuto produttivo

**RESPONSABILE DI ATTIVITÀ (RDA)**

- Settore Formazione e Orientamento

**ORGANISMO INTERMEDIO (EVENTUALE)**

**BENEFICIARI**

- Organismi formativi (in partenariato con scuole, università, imprese)

**SOGGETTI DESTINATARI DELL'INTERVENTO**

- Giovani e adulti

**RISORSE FINANZIARIE**

2014	2015	2016	2017	2018	2019	2020	Totale
1.228.327	1.302.798	1.494.218	1.524.123	1.554.625	1.585.736	1.617.468	<b>10.307.295</b>

**C.3.2.1.B) ATTIVITÀ DEI POLI TECNICO-PROFESSIONALI**

<b>Asse</b>	C – Istruzione e formazione
<b>Priorità di Investimento</b>	C.3 (10.iv) - Migliorare l'aderenza al mercato del lavoro dei sistemi d'insegnamento e di formazione, favorendo il passaggio dall'istruzione al mondo del lavoro, e rafforzare e i sistemi di istruzione e formazione professionale e migliorandone la loro qualità, anche mediante meccanismi di anticipazione delle competenze, l'adeguamento dei curricula e l'introduzione e lo sviluppo di programmi di apprendimento basati sul lavoro, inclusi i sistemi di apprendimento duale e di apprendistato.
<b>Obiettivo Specifico</b>	C.3.2 - Qualificazione dell'offerta di istruzione e formazione tecnica e professionale
<b>Azione</b>	C.3.2.1 - Azioni formative professionalizzanti connesse con i fabbisogni dei sistemi produttivi locali, e in particolare rafforzamento degli IFTS, e dei Poli tecnico professionali, in una logica di integrazione e continuità con l'Istruzione e la formazione professionale iniziale e in stretta connessione con i fabbisogni espressi dal tessuto produttivo

**RESPONSABILE DI ATTIVITÀ (RDA)**

- Settore Istruzione e Educazione

**ORGANISMO INTERMEDIO (EVENTUALE)**

**BENEFICIARI**

- Scuole

**SOGGETTI DESTINATARI DELL'INTERVENTO**

- Studenti

**RISORSE FINANZIARIE**

2014	2015	2016	2017	2018	2019	2020	Totale
163.776	173.707	199.230	203.217	207.283	211.431	215.662	<b>1.374.306</b>

**C.3.2.2.A) RAFFORZAMENTO ISTITUTI TECNICI E PROFESSIONALI**

<b>Asse</b>	C – Istruzione e formazione
<b>Priorità di Investimento</b>	C.3 (10.iv) - Migliorare l'aderenza al mercato del lavoro dei sistemi d'insegnamento e di formazione, favorendo il passaggio dall'istruzione al mondo del lavoro, e rafforzare e i sistemi di istruzione e formazione professionale e migliorandone la loro qualità, anche mediante meccanismi di anticipazione delle competenze, l'adeguamento dei curricula e l'introduzione e lo sviluppo di programmi di apprendimento basati sul lavoro, inclusi i sistemi di apprendimento duale e di apprendistato.
<b>Obiettivo Specifico</b>	C.3.2 - Qualificazione dell'offerta di istruzione e formazione tecnica e professionale
<b>Azione</b>	C.3.2.2 - Interventi qualificanti per il miglioramento dell'offerta formativa volta allo sviluppo delle competenze e delle abilità trasversali per l'occupazione: educazione all'imprenditorialità, spirito di impresa, etc

**RESPONSABILE DI ATTIVITÀ (RDA)**

- Settore Istruzione e Educazione

**ORGANISMO INTERMEDIO (EVENTUALE)**

**BENEFICIARI**

- Scuole superiori

**SOGGETTI DESTINATARI DELL'INTERVENTO**

- Studenti

**RISORSE FINANZIARIE**

2014	2015	2016	2017	2018	2019	2020	Totale
818.884	868.532	996.145	1.016.082	1.036.417	1.057.158	1.078.312	<b>6.871.530</b>

**C.3.3.1.A) PROGETTO TRIO**

<b>Asse</b>	C – Istruzione e formazione
<b>Priorità di Investimento</b>	C.3 (10.iv) - Migliorare l'aderenza al mercato del lavoro dei sistemi d'insegnamento e di formazione, favorendo il passaggio dall'istruzione al mondo del lavoro, e rafforzare e i sistemi di istruzione e formazione professionale e migliorandone la loro qualità, anche mediante meccanismi di anticipazione delle competenze, l'adeguamento dei curricula e l'introduzione e lo sviluppo di programmi di apprendimento basati sul lavoro, inclusi i sistemi di apprendimento duale e di apprendistato.
<b>Obiettivo Specifico</b>	C.3.3 - Diffusione della società della conoscenza nel mondo della scuola e della formazione e adozione di approcci didattici innovativi
<b>Azione</b>	C.3.3.1 - Promozione di percorsi di e-learning e sviluppo di risorse di apprendimento on line (es. video lezioni)

**RESPONSABILE DI ATTIVITÀ (RDA)**

- Settore Formazione e Orientamento

**ORGANISMO INTERMEDIO (EVENTUALE)**

**BENEFICIARI**

- Settore Formazione e Orientamento

**SOGGETTI DESTINATARI DELL'INTERVENTO**

- Giovani e adulti

**RISORSE FINANZIARIE**

2014	2015	2016	2017	2018	2019	2020	Totale
1.637.766	1.737.064	1.992.291	2.032.165	2.072.834	2.114.315	2.156.625	<b>13.743.060</b>

**D.1.1.1.A) SISTEMA INFORMATIVO LAVORO (IDOL)**

<b>Asse</b>	Asse D - Capacità istituzionale e amministrativa
<b>Priorità di Investimento</b>	<i>D.1 (11.i)</i> - Investimento nella capacità istituzionale e nell'efficacia delle amministrazioni pubbliche e dei servizi pubblici a livello nazionale, regionale e locale nell'ottica delle riforme, di una migliore regolamentazione e di una buona governance
<b>Obiettivo Specifico</b>	<i>D.1.1</i> - Aumento della trasparenza e interoperabilità, e dell'accesso ai dati pubblici
<b>Azione</b>	<i>D.1.1.1</i> - Miglioramento dei processi organizzativi per una migliore integrazione e interoperabilità delle basi informative, statistiche e amministrative, prioritariamente Istruzione, Lavoro, Previdenza e Servizi Sociali, Terzo Settore, Interni ed Affari Esteri e Pubbliche Amministrazioni

**RESPONSABILE DI ATTIVITÀ (RDA)**

- Settore Sistemi informativi e tecnologie della conoscenza

**ORGANISMO INTERMEDIO (EVENTUALE)**

**BENEFICIARI**

- Settore Sistemi informativi e tecnologie della conoscenza

**SOGGETTI DESTINATARI DELL'INTERVENTO**

- NA

**RISORSE FINANZIARIE**

2014	2015	2016	2017	2018	2019	2020	Totale
327.553	347.413	398.459	406.433	414.567	422.863	431.325	<b>2.748.613</b>

**D.1.2.1.A) AZIONI DI QUALIFICAZIONE ED EMPOWERMENT DELLE ISTITUZIONI, DEGLI OPERATORI E DEGLI STAKEHOLDERS**

<b>Asse</b>	Asse D - Capacità istituzionale e amministrativa
<b>Priorità di Investimento</b>	<i>D.1 (11.i)</i> - Investimento nella capacità istituzionale e nell'efficacia delle amministrazioni pubbliche e dei servizi pubblici a livello nazionale, regionale e locale nell'ottica delle riforme, di una migliore regolamentazione e di una buona governance
<b>Obiettivo Specifico</b>	<i>D.1.2</i> - Miglioramento delle prestazioni della pubblica amministrazione
<b>Azione</b>	<i>D.1.2.1</i> - Azioni di qualificazione ed empowerment delle istituzioni, degli operatori e degli stakeholders [ivi compreso il personale coinvolto nei sistemi di istruzione, formazione, lavoro e servizi per l'impiego e politiche sociali, il personale dei servizi sanitari, il personale degli enti locali (ad es. SUAP e SUE), delle dogane, delle forze di polizia]

**RESPONSABILE DI ATTIVITÀ (RDA)**

- Settore Formazione, competenze e sistemi di valutazione

**ORGANISMO INTERMEDIO (EVENTUALE)**

**BENEFICIARI**

- Settore Formazione, competenze e sistemi di valutazione

**SOGGETTI DESTINATARI DELL'INTERVENTO**

- Operatori del sistema

**RISORSE FINANZIARIE**

2014	2015	2016	2017	2018	2019	2020	Totale
327.554	347.413	398.458	406.433	414.567	422.863	431.325	<b>2.748.613</b>



**E.1.1.1.A)** SUPPORTO ALLA PROGRAMMAZIONE E ALL'ATTUAZIONE DEL POR E AL RAFFORZAMENTO DELLE RISORSE TECNICHE E DELLE DOTAZIONI DI PERSONALE

<b>Asse</b>	ASSE E - ASSISTENZA TECNICA
<b>Priorità di Investimento</b>	
<b>Obiettivo Specifico</b>	E.1.1 - Sostenere l'esecuzione del programma operativo nelle sue principali fasi di preparazione, gestione, sorveglianza e controllo
<b>Azione</b>	E.1.1.1. - Azioni di sistema a supporto della realizzazione del POR

**RESPONSABILE DI ATTIVITÀ (RDA)**

- Settore Gestione Programma Operativo POR FSE

**ORGANISMO INTERMEDIO (EVENTUALE)**

**BENEFICIARI**

- Settore Gestione Programma Operativo POR FSE

**SOGGETTI DESTINATARI DELL'INTERVENTO**

- NA

**RISORSE FINANZIARIE**

2014	2015	2016	2017	2018	2019	2020	Totale
2.271.036	2.408.730	2.762.643	2.817.935	2.874.331	2.931.850	2.990.519	<b>19.057.044</b>

**E.1.1.1.B) PROGETTAZIONE E REALIZZAZIONE DI SISTEMI INFORMATIVI/INFORMATICI PER LA GESTIONE E PER IL MONITORAGGIO DEL PO**

<b>Asse</b>	ASSE E - ASSISTENZA TECNICA
<b>Priorità di Investimento</b>	
<b>Obiettivo Specifico</b>	<i>E.1.1</i> - Sostenere l'esecuzione del programma operativo nelle sue principali fasi di preparazione, gestione, sorveglianza e controllo
<b>Azione</b>	<i>E.1.1.1.</i> - Azioni di sistema a supporto della realizzazione del POR

**RESPONSABILE DI ATTIVITÀ (RDA)**

- Settore Sistemi informativi e tecnologie della conoscenza

**ORGANISMO INTERMEDIO (EVENTUALE)**

**BENEFICIARI**

- Settore Sistemi informativi e tecnologie della conoscenza

**SOGGETTI DESTINATARI DELL'INTERVENTO**

- NA

**RISORSE FINANZIARIE**

2014	2015	2016	2017	2018	2019	2020	Totale
436.739	463.216	531.278	541.910	552.755	563.818	575.100	<b>3.664.816</b>

**E.1.1.1.c)** PREDISPOSIZIONE E ATTUAZIONE DELLA STRATEGIA DI COMUNICAZIONE DEL PO

<b>Asse</b>	ASSE E - ASSISTENZA TECNICA
<b>Priorità di Investimento</b>	
<b>Obiettivo Specifico</b>	E.1.1 - Sostenere l'esecuzione del programma operativo nelle sue principali fasi di preparazione, gestione, sorveglianza e controllo
<b>Azione</b>	E.1.1.1.- Azioni di sistema a supporto della realizzazione del POR

**RESPONSABILE DI ATTIVITÀ (RDA)**

- Settore Gestione Programma Operativo POR FSE

**ORGANISMO INTERMEDIO (EVENTUALE)**

**BENEFICIARI**

- Settore Gestione Programma Operativo POR FSE

**SOGGETTI DESTINATARI DELL'INTERVENTO**

- NA

**RISORSE FINANZIARIE**

2014	2015	2016	2017	2018	2019	2020	Totale
262.043	277.930	318.767	325.146	331.653	338.291	345.060	<b>2.198.890</b>

**E.1.1.1.D) ATTIVITÀ DI VALUTAZIONE, CONTROLLO, ISPEZIONE E RENDICONTAZIONE DEGLI INTERVENTI**

<b>Asse</b>	ASSE E - ASSISTENZA TECNICA
<b>Priorità di Investimento</b>	
<b>Obiettivo Specifico</b>	E.1.1 - Sostenere l'esecuzione del programma operativo nelle sue principali fasi di preparazione, gestione, sorveglianza e controllo
<b>Azione</b>	E.1.1.1. - Azioni di sistema a supporto della realizzazione del POR

**RESPONSABILE DI ATTIVITÀ (RDA)**

- Settore Gestione Programma Operativo POR FSE

**ORGANISMO INTERMEDIO (EVENTUALE)**

**BENEFICIARI**

- Settore Gestione Programma Operativo POR FSE

**SOGGETTI DESTINATARI DELL'INTERVENTO**

- NA

**RISORSE FINANZIARIE**

2014	2015	2016	2017	2018	2019	2020	Totale
262.043	277.930	318.767	325.146	331.653	338.291	345.060	<b>2.198.890</b>

**E.1.1.1.E)** ELABORAZIONE DI VALUTAZIONI FINALIZZATE AD ESAMINARE L'EVOLUZIONE DEL PO

<b>Asse</b>	ASSE E - ASSISTENZA TECNICA
<b>Priorità di Investimento</b>	
<b>Obiettivo Specifico</b>	E.1.1 - Sostenere l'esecuzione del programma operativo nelle sue principali fasi di preparazione, gestione, sorveglianza e controllo
<b>Azione</b>	E.1.1.1. - Azioni di sistema a supporto della realizzazione del POR

**RESPONSABILE DI ATTIVITÀ (RDA)**

- Settore Gestione Programma Operativo POR FSE

**ORGANISMO INTERMEDIO (EVENTUALE)**

**BENEFICIARI**

- Settore Gestione Programma Operativo POR FSE

**SOGGETTI DESTINATARI DELL'INTERVENTO**

- NA

**RISORSE FINANZIARIE**

2014	2015	2016	2017	2018	2019	2020	Totale
262.043	277.930	318.767	325.147	331.652	338.290	345.059	<b>2.198.889</b>