

ALLEGATO A – STRUTTURA DI GESTIONE E ATTUAZIONE E RELATIVE AZIONI DI MIGLIORAMENTO

La Giunta regionale ha avviato un'analisi organizzativa dell'intera struttura regionale finalizzata a una sua riorganizzazione. Gli esiti di questo processo, sul quale incide in maniera rilevante il riassetto istituzionale definito dalla L. 56/2014, sono necessari per definire il quadro degli interventi sul personale dedicato alla gestione dei PO. Il processo è stato avviato con specifiche comunicazioni dell'Assessore competente alla Giunta regionale, cui ha fatto seguito la decisione di Giunta n. 10 del 14.07.2014 (Indirizzi per il coordinamento e gestione degli interventi per la riorganizzazione della Regione Toscana).

La nuova struttura organizzativa sarà approvata nei prossimi mesi dalla Giunta regionale e sarà implementata a seguito della modifica della LR 1/2009, già all'esame del Consiglio regionale, all'inizio della prossima legislatura. La revisione della struttura organizzativa della Regione potrà incidere su quanto previsto dal PRA, rendendo opportuno procedere a una sua revisione.

POR FESR

Il modello gestionale del POR 2014-2020 ricalcherà quello efficacemente adottato nel POR CReO FESR 2007-2013. Fondato sul principio della separazione delle funzioni, il modello individua tre figure cardine alle quali fanno capo le principali fasi gestionali per l'attuazione del Programma:

- **Responsabile di Attività (RdA):** presiede alla elaborazione degli atti di selezione delle operazioni (bandi, accordi negoziali, appalti) e alla gestione del monitoraggio per l'Azione di propria competenza;
- **Responsabile di Gestione (RdG):** gestisce la raccolta delle proposte progettuali, l'istruttoria di ammissibilità formale, la valutazione delle operazioni e l'esame delle varianti;
- **Responsabile del controllo e pagamento (RdCP):** attua i controlli di primo livello e dispone l'erogazione dei contributi. Partecipa e fornisce supporto ai controlli ex-post.

Tale ripartizione di responsabilità è applicata a ciascuna azione del POR e mentre il ruolo di RdA è sempre ricoperto da una figura dirigenziale di Regione Toscana, il ruolo di RdG e di RdCP è di norma attribuito agli Organismi intermedi.

Rispetto alla tripartizione delle responsabilità di cui sopra, l'Autorità di Gestione svolgerà un ruolo di coordinamento delle attività di sorveglianza del POR, delle attività di controllo e di monitoraggio del Programma.

Poiché le attività di monitoraggio, rispetto alla fase di programmazione 2007-2013, saranno svolte dagli uffici regionali, questa funzione andrà adeguatamente potenziata.

La struttura organizzativa dell'Ufficio dell'Autorità di Gestione è articolata in due centri di responsabilità con specifiche funzioni: il Responsabile di Assistenza Tecnica e segreteria al Comitato di Sorveglianza e il Settore infrastrutture per lo sviluppo economico, monitoraggio e controlli, al cui interno sono previste due figure professionali alle quali sono attribuite specifiche responsabilità rispettivamente in materia di controlli e monitoraggio e gestione dei flussi informativi.

Di seguito si riporta l'organigramma del POR FESR 2014-20.

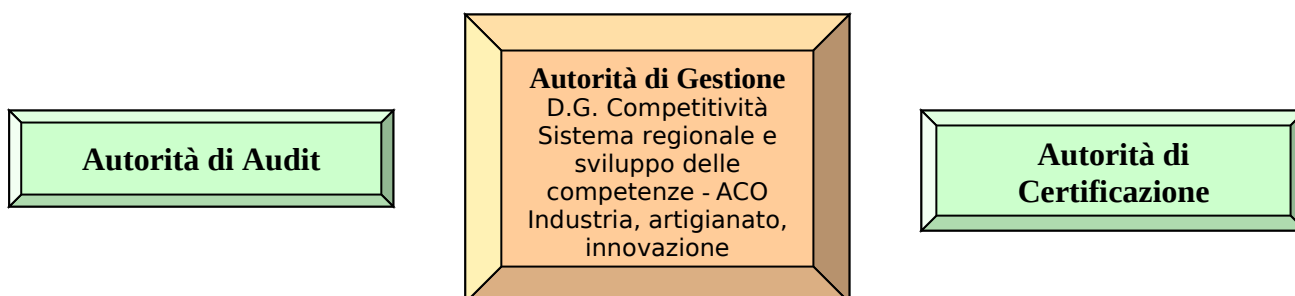

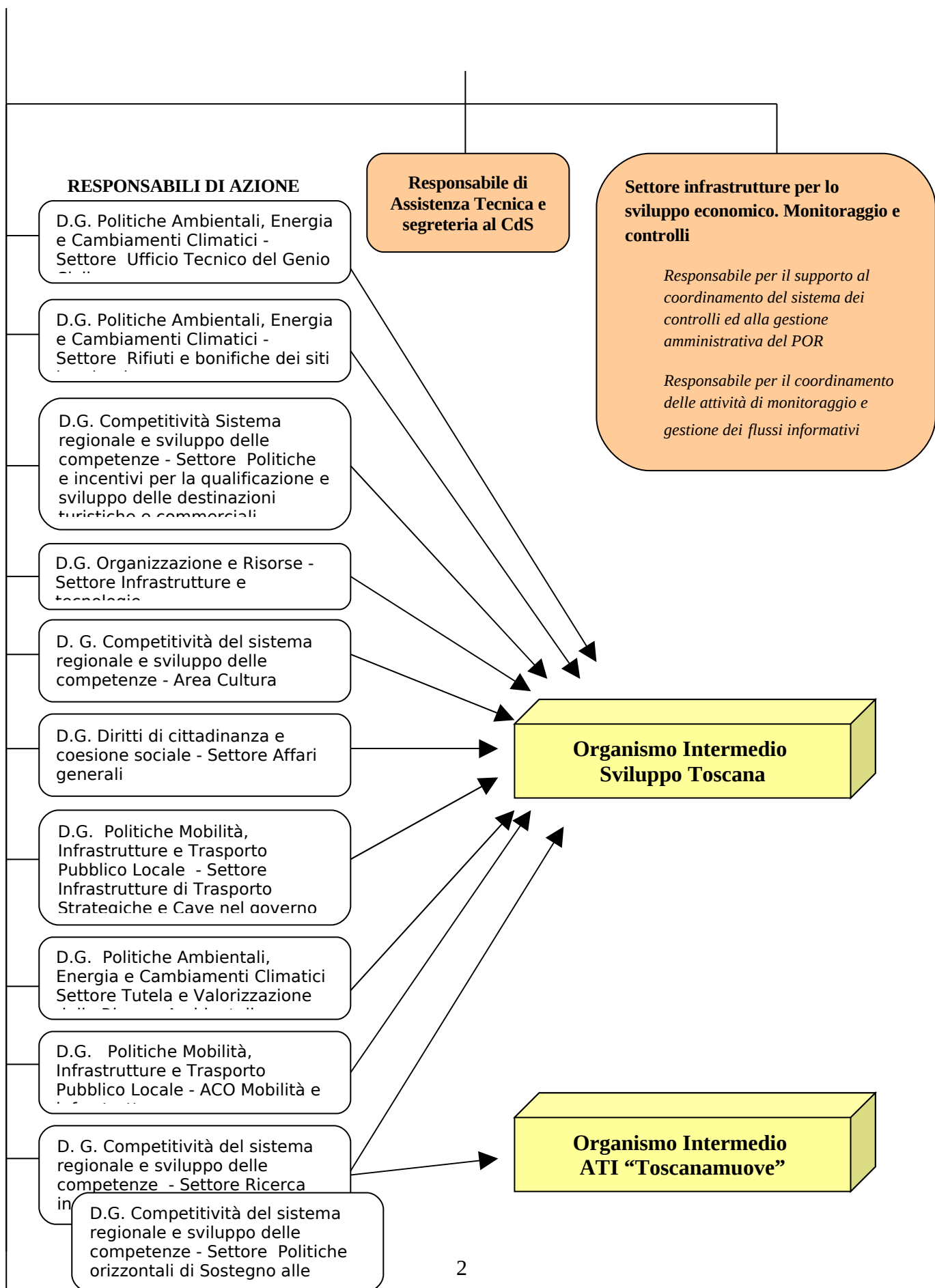

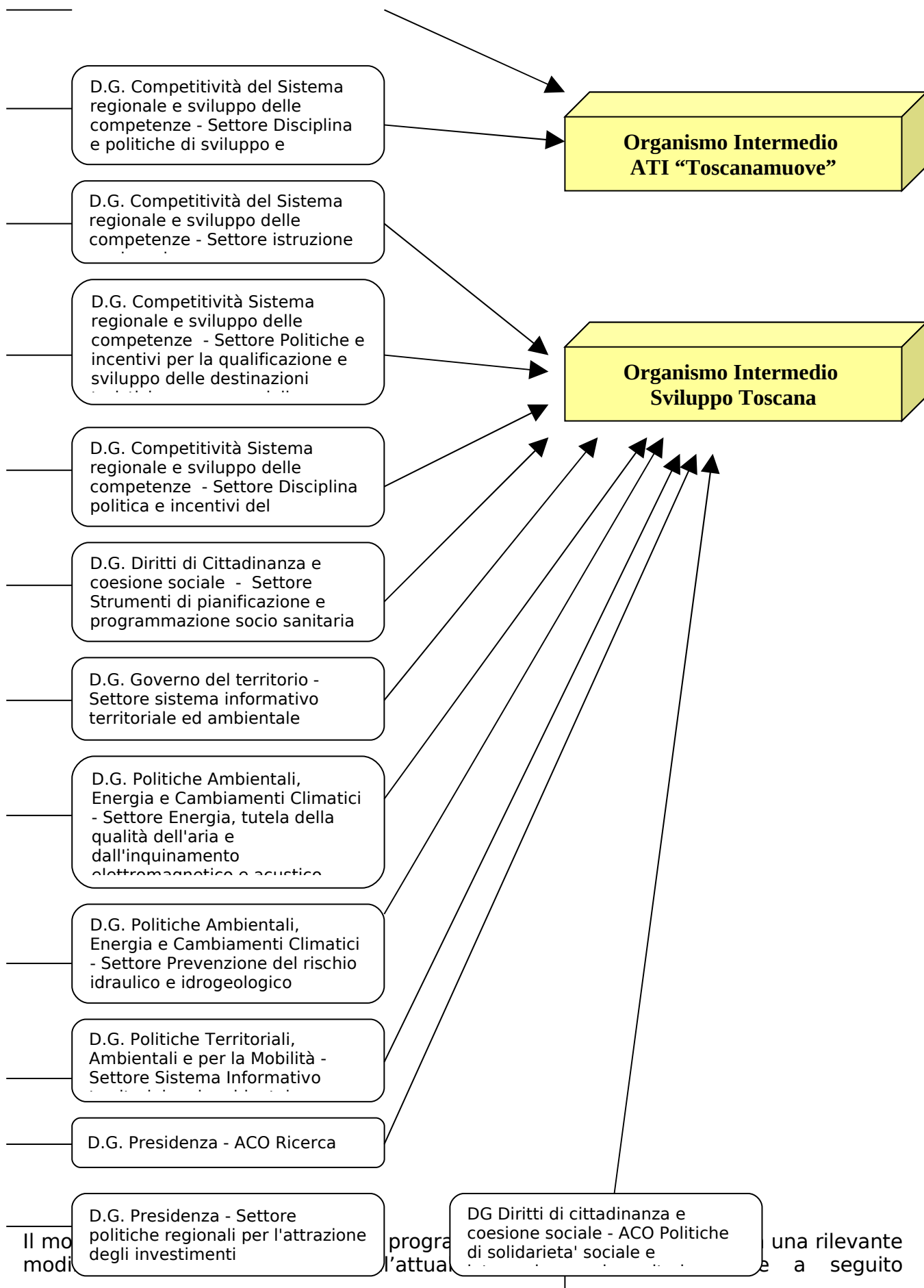

dell'approvazione della L.R. 5/8/2014, n. 50, che ha apportato modifiche alla L.R. 28/2008 attribuendo espressamente a Sviluppo Toscana (nel seguito ST) le funzioni di Organismo Intermedio (nel seguito O.I.) responsabile delle attività di gestione, controllo e pagamento del POR FESR 2014-2020, nonché la funzione di responsabile del sistema informativo dello stesso POR.

Nello svolgimento delle due funzioni ST garantirà il rispetto dei principi e dei requisiti previsti dai regolamenti comunitari in termini di ripartizione e separazione delle funzioni di gestione e controllo.

La nuova struttura organizzativa, opportunamente integrata in termini di risorse umane e rivista nella suddivisione di funzioni, si articolerà su quattro centri di responsabilità (Funzioni e Aree Strategiche di Attività – ASA):

- due di Staff :
 - o Funzione Sistemi informativi;
 - o Funzione Amministrazione e Bilancio;
- due di Linee:
 - o ASA O.I. POR FESR 2014-2020;
 - o ASA ATTUAZIONE PROGRAMMI REGIONALI EXTRA POR.

A ciascuna funzione e ASA corrispondono specifiche Unità Operative (UO) e risorse di personale, come illustrato nell'organigramma di seguito riportato. In alcuni casi la figura di responsabile di ASA può coincidere con quella di responsabile di UO.

L'organigramma prevede una figura di coordinatore generale che opera come supervisore e collabora con il direttore generale e con i responsabili di funzione e di ASA per garantire la necessaria integrazione fra i centri di responsabilità e fra questi e il vertice aziendale.

Nello svolgimento delle funzioni relative al POR FESR 2014-20 Sviluppo Toscana garantisce modalità operative con Responsabilità di gestione (RdG) e Responsabilità di controllo e pagamento (RdCP) affidate rispettivamente a soggetti distinti nell'ambito dell'ASA "O.I. POR 2014-2020" e della funzione di *Staff* "Amministrazione e Bilancio".

Le funzioni di responsabile di gestione (RdG) vengono svolte dal responsabile dell'Unità Operativa "Gestione POR" che è costituita complessivamente da 12 unità, fra cui 3 responsabili di attività (RdA) referenti gestionali di ogni singolo procedimento.

La funzione di responsabile dei controlli e pagamenti (RdCP) viene incardinata per la parte relativa ai controlli di primo livello nell'ASA "O.I. POR 2014-2020", composta da 12 unità, per la parte relativa ai pagamenti nella funzione di *staff* "Amministrazione e Bilancio", secondo la seguente articolazione, composta da 5 unità.

Per l'esecuzione dei controlli in loco ST si avvarrà di esperti esterni opportunamente selezionati.

L'attribuzione a ST di nuove funzioni di gestione, controllo e pagamento del POR FESR 2014-20 ha comportato un adeguamento della dotazione organica dell'agenzia, disposto con la stessa LR 50/14.

Di seguito si riporta il nuovo organigramma di ST.

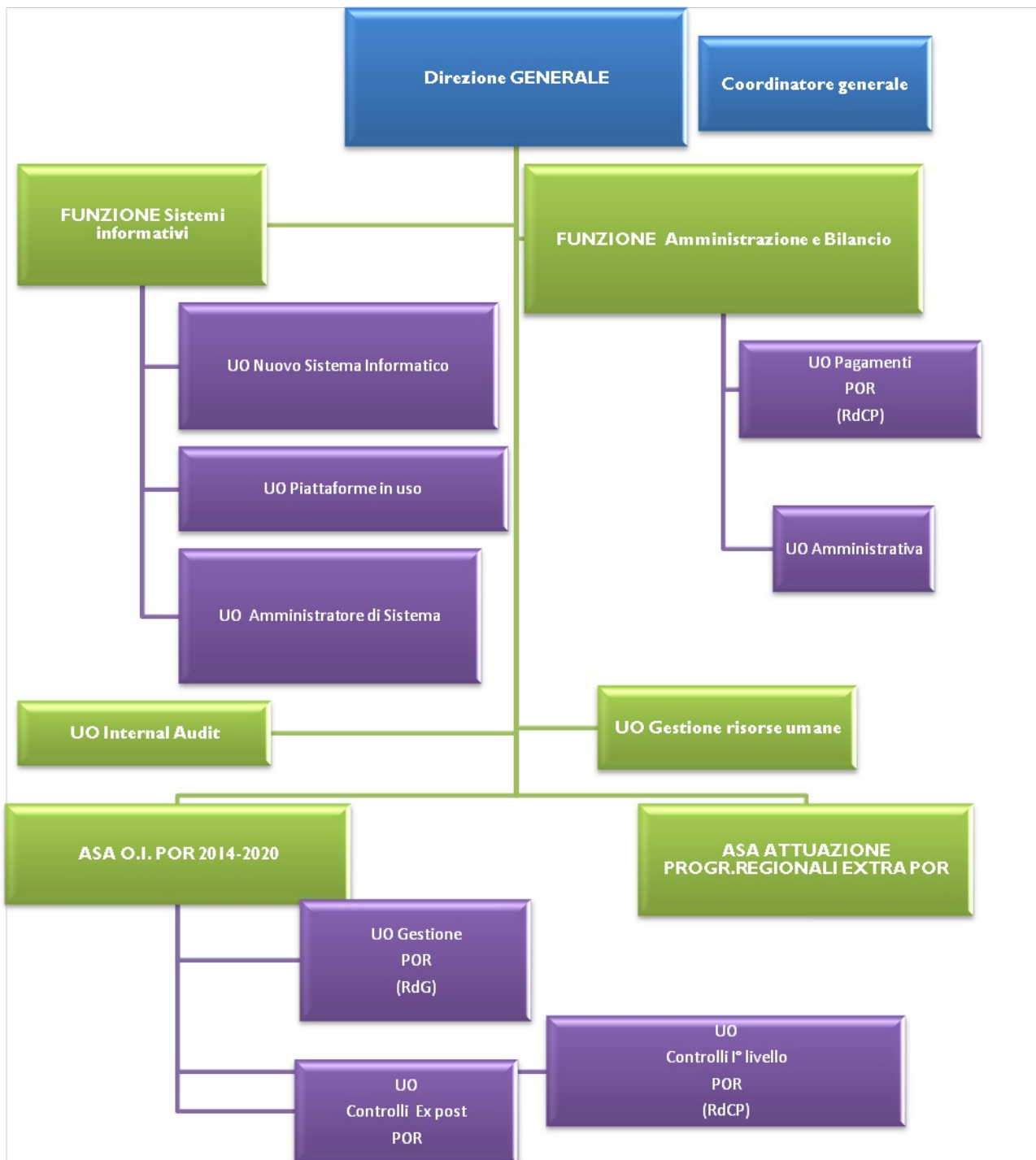

L'Autorità di Gestione del POR è incardinata nell'Area di coordinamento Formazione, Orientamento e Lavoro e si avvale del supporto del settore "Gestione programma Operativo POR FSE".

L'ufficio dell'autorità di gestione si compone di personale di diretto riferimento all'area di coordinamento che presidia le funzioni di coordinamento e controllo del piano finanziario del POR e raccordo con il bilancio regionale

Il settore "Gestione programma operativo POR FSE" presidia le seguenti tematiche: sistema informativo FSE, monitoraggio e valutazione, sistema di coordinamento dei controlli e verifiche di rispondenza, indirizzi di gestione degli interventi e segreteria comitato di sorveglianza.

Inoltre, in relazione alla ripartizione e separazione delle funzioni tra gli organismi e all'interno degli stessi, l'AdG attribuisce nell'ambito del POR la qualifica di organismo intermedio ai soggetti riportati di seguito:

- area di coordinamento "Educazione, istruzione, università e ricerca";
- 7 settori regionali
 - settore "Lavoro";
 - settore "Formazione e orientamento";
 - settore "Istruzione e educazione";
 - settore "Infanzia";
 - settore "Diritto allo studio universitario e sostegno alla ricerca";
 - settore "Formazione, competenze, sistemi di valutazione";
 - settore "Sistemi informativi e tecnologie della conoscenza";
- 10 Amministrazioni provinciali;
- 1 Unione di comuni - Circondario (Empolese Valdelsa);
- ARDSU – Azienda Regionale per il Diritto allo Studio Universitario della;
- Sviluppo Toscana S.p.A.;
- una sovvenzione globale.

Per quanto concerne le funzioni degli organismi intermedi, l'AdG ha delegato loro tutte le funzioni di programmazione, gestione e rendicontazione/controllo/pagamento.

All'interno di ciascun organismo intermedio si tiene conto del principio di separazione delle funzioni identificando tre distinti responsabili delle funzioni di programmazione, gestione, controllo e pagamenti.

Di seguito si riporta l'organigramma del POR FSE 2007-13.

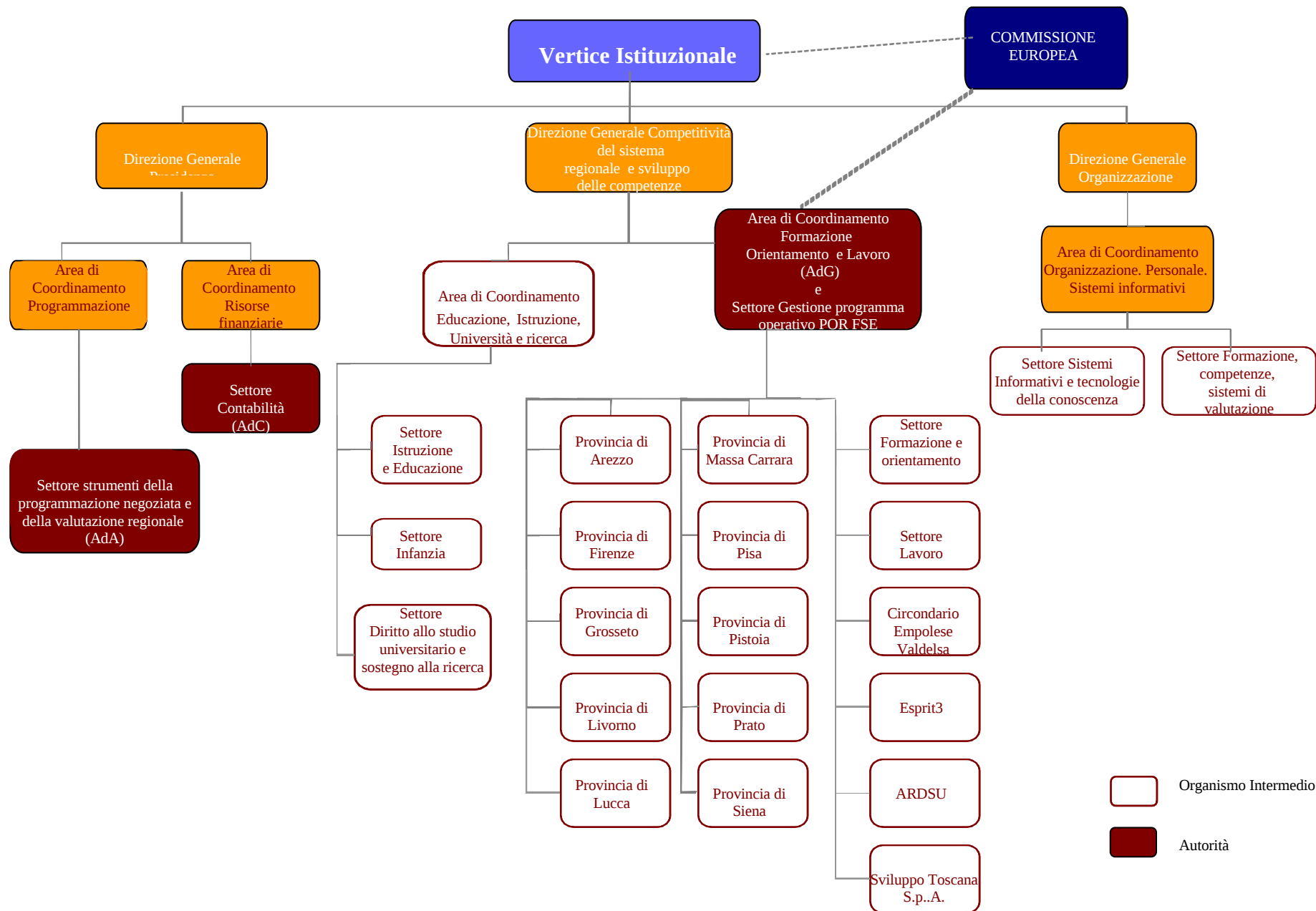

La nuova struttura organizzativa del sistema di gestione e controllo del POR FSE 2014-2020 mira, anche in ottemperanza agli impegni assunti con la Commissione Europea, a fornire maggiori garanzie nella gestione del programma, attraverso:

- una programmazione strategica a livello regionale, attraverso l'individuazione di responsabili di attività regionali, in grado di definire modalità di attuazione e gestione delle linee di intervento previste dal documento di attuazione del POR FSE;
- una riduzione del numero degli organismi intermedi, limitando l'attribuzione di funzioni ai soli soggetti esterni all'amministrazione regionale.

In tale prospettiva, la principale novità rispetto all'organizzazione attuale, è rappresentata dalla strutturazione dell'AdG in settori "Responsabili di attività" (RdA) che, per competenza, programmeranno le azioni del POR FSE 2014-2020 e ne gestiranno parte delle risorse attraverso:

- o le proprie strutture;
- o enti/uffici esterni all'amministrazione regionale che, mediante convenzioni bilaterali, saranno individuati quali organismi intermedi per lo svolgimento di determinati compiti delegati dall'Autorità di Gestione/RdA.

Gli organismi intermedi per la programmazione 2014-20 saranno quattro e nello specifico:

- Sovvenzione Globale;
- Azienda Regionale per il Diritto allo Studio Universitario;
- Sviluppo Toscana;
- Agenzia Regionale per il Lavoro;
- o uffici dell'amministrazione regionale collocati sul territorio, denominati Uffici Territoriali Regionali (UTR), i cui compiti potranno essere svolti, in una fase transitoria per l'annualità 2015, dagli uffici provinciali in una sorta di avvalimento da parte dei responsabili di attività regionali.

L'introduzione di responsabili di attività regionali, in merito all'attuazione degli interventi previsti dal POR FSE 2014 -2020 presuppone un'articolazione più ancorata agli obiettivi specifici del programma e una maggior coerenza tra responsabilità amministrativa e responsabilità dell'attuazione delle politiche a livello regionale.

La nuova struttura organizzativa sarà effettivamente operativa, e quindi a regime, con la piena attuazione della legge 56/2014, l'attuazione del c.d. Jobs Act e con la conseguente istituzione dell'agenzia regionale per il lavoro, prevista dalla modifica della legge n° 32/2002 recentemente approvata dal Consiglio regionale.

La situazione prospettata vedrà una fase di transizione (per il 2015) in cui, per garantire l'attuazione del Programma Operativo, si renderà verosimilmente necessario avvalersi dei nove organismi di area vasta (ex province) e della città metropolitana, in base a specifiche convenzioni di durata definita, almeno fino a che non risulterà completamente attuata la riforma Del Rio ed istituita l'agenzia regionale per il lavoro. La struttura regionale, con la dotazione attuale, non sarebbe infatti in grado di svolgere i compiti fino ad oggi assolti dalle province.

Il passaggio dal modello organizzativo del POR 2007-13 a quello ipotizzato per il POR 2014-20 presuppone una riorganizzazione delle risorse e delle competenze.

E' necessario ipotizzare interventi sulle strutture regionali e dell'AdG per consentire loro di gestire ad un livello maggiormente centralizzato gli interventi, che in alcuni casi non potranno comunque prescindere dalla rilevazione dei fabbisogni del territorio.

Un altro elemento di cui si dovrà tener conto, sia nell'acquisizione di supporti tecnici specifici attraverso l'assistenza tecnica, sia nell'azione di rafforzamento delle strutture regionali coinvolte per la prima volta nella gestione dei fondi FSE, sarà la struttura degli interventi previsti dal nuovo POR: la notevole concentrazione delle risorse sull'asse

inclusione sociale (20%), che dovrà essere gestito da strutture regionali inserite nell'organigramma del POR per la prima volta, con conseguenti necessità formative; il ridimensionamento delle risorse dedicate alla formazione più tradizionale (qualifiche) e il maggior peso che assumono gli interventi individuali come ad esempio i tirocini e il servizio civile. Questi ultimi comportano, come tutti gli interventi individuali, un carico di lavoro consistente nella gestione e nel monitoraggio, proprio per la parcellizzazione degli interventi.

Analisi del fabbisogno dell'Autorità di Audit

Al 30/09/2014 la dotazione di personale della Autorità di audit risulta essere di 9 unità, sotto la responsabilità di un dirigente. L'Autorità si avvale anche per lo svolgimento delle proprie attività del supporto di personale di altri uffici, in particolare il settore Sistema informativo di supporto alle decisioni, per le attività di campionamento, e l'Avvocatura, per tutte le questioni di natura giuridica e legale.

Per determinare la dotazione ottimale di personale, in vista anche del nuovo ciclo di programmazione, è stata svolta una analisi per funzioni che si è basata sulle seguenti elementi :

- esternalizzazione di alcune funzioni, in particolare controlli in loco sulle operazioni e supporto all'Autorità di Audit nello svolgimento degli audit di sistema;
- stima del numero di controlli in base alla numerosità campionaria attesa dall'utilizzo dei modelli di campionamento di cui alla nota Cocof e del tasso di errore mediamente rilevato nel corrente ciclo di programmazione;
- necessità di una più approfondita e strutturata attività di analisi e approfondimento della disciplina di riferimento (regolamenti, linee guida, ecc.) e di problematiche tecnico specialistiche;
- maggiore standardizzazione delle metodologie di controllo, per garantire un più elevato grado di flessibilità e un più efficace coordinamento;
- opportunità di dotarsi di un sistema informativo interno strutturato.

L'analisi ha condotto a una stima del fabbisogno complessivo di 15,3 unità di personale, 9,2 interne e 6,1 esterne. Questo valore è coerente con quanto risulta dall'applicazione del modello di calcolo delle risorse umane approvato con il Manuale Igrue per la designazione delle Autorità di audit, che assegna, per il 2014-2020, una dotazione di 15,5 unità di personale.

PERSONALE POR FSE 2007 -13

1	2	3	4	5	6	7	8	9	10
Ufficio di riferimento	nome della risorsa	carica amministrativa	età	ses so	titolo di studio	mansioni nella gestione del PO	Esperienza maturata nella gestione di interventi del PO o simili	tempo dedicato al PO	eventuali note
Area di coordinamento o "Formazione, orientamento e lavoro"	Paolo Baldi	Dirigente	50	M	Laurea in Scienze politiche	Responsabile Area di coordinamento	4	70	
Area di coordinamento o "Formazione, orientamento e lavoro"	Gian Francesco Fanghi	Funzionario PO	60	M	Laurea Scienze agrarie	Controlli interni di gestione e organizzazione attività amministrativa	4	10	
Area di coordinamento o "Formazione, orientamento e lavoro"	Danae Tita	Funzionario PO	57	F	Laurea in Giurisprudenza	Verifiche attività amministrative	4	10	
Area di coordinamento o "Formazione, orientamento e lavoro"	Emanuela Tondini	Funzionario PO	58	F	Diploma Maturità Ragioneria	Bilancio e controllo finanziario	4	50	
Area di	Annalisa	Funzionario	39	F	Laurea in	Verifiche attività	4	10	

coordinamento o "Formazione, orientamento e lavoro"	Carrera				Giurisprudenza	amministrative			
Area di coordinamento o "Formazione, orientamento e lavoro"	Loredana Marrone	Collaboratore servizi direzionali esperto	50	F	Laurea Lettere Moderne	Attività segreteria	4	10	
Area di coordinamento o "Formazione, orientamento e lavoro"	Letizia Mezzoprete	Assistente gestione risorse finanziarie	38	F	Diploma Perito Tecnico Turismo	Bilancio e controllo finanziario	4	50	
Ufficio di riferimento	nome della risorsa	carica amministrativa	età	se so	titolo di studio	mansioni nella gestione del PO	Esperienza maturata nella gestione di interventi del PO o simili	tempo dedicato al PO	eventuali note
Settore Gestione Programma Operativo POR FSE	Elena Calistri	Dirigente	53	F	Laurea in Scienze politiche	Responsabile di settore	4	100	
Settore Gestione Programma Operativo POR FSE	Antonio Cordoni	Funzionario PO	61	M	Laurea in Pedagogia	Rendicontazione/controllo/pagamento	4	100	

Settore Gestione Programma Operativo POR FSE	Riccardo Petrella	Funzionario PO	49	M	Diploma Maturità Classica	Programmazione e Gestione	4	100	
Settore Gestione Programma Operativo POR FSE	Alessandro Vettori	Funzionario PO	56	M	Laurea Lettere e Filosofia	Programmazione e Gestione	4	100	
Settore Gestione Programma Operativo POR FSE	Alessia Zagli	Funzionario PO	47	F	Laurea in Economia e Commercio	Rendicontazione/controllo/pagamento	2	100	
Settore Gestione Programma Operativo POR FSE	Rossana Ciullini	Funzionario	41	F	Laurea in Scienze politiche	Programmazione e Gestione	2	100	
Settore Gestione Programma Operativo POR FSE	Maria Beatrice Morandi	Collaboratore servizi direzionali esperto	53	F	Diploma tecnico contabile	Programmazione e Gestione	4	100	
Settore Gestione Programma Operativo POR FSE	Antonio Raniolo	Funzionario	54	M	Laurea Giurisprudenza	Programmazione e Gestione	4	100	
Settore Gestione Programma Operativo POR FSE	Cinzia Nasca	Assistente Amministrativo	39	F	diploma analista contabile	Rendicontazione/controllo/pagamento	4	100	
Settore Gestione Programma Operativo	Lisa Lavacchi	Assistente gestione risorse finanziarie	38	F	Diploma maturità tecnico turismo	Rendicontazione/controllo/pagamento	4	100	

POR FSE									
Settore Gestione Programma Operativo POR FSE	Grazia Cascione	Funzionario T.D.	33	F	Laurea in Scienze politiche	Programmazione e Gestione	3	100	TD
Settore Gestione Programma Operativo POR FSE	Laura Pasquinelli	Funzionario T.D.	44	F	Laurea in Scienze politiche	Programmazione e Gestione	4	100	TD

Ufficio di riferimento	nome della risorsa	carica amministrativa	età	ses so	titolo di studio	mansioni nella gestione del PO	Esperienza maturata nella gestione di interventi del PO o simili	tempo dedicato al PO	eventuali note
OI - Settore Infanzia	Mele Sara	dirigente	39	F	laurea	Responsabile Settore Infanzia	2	100	
Settore Infanzia	Daniele Sestini	Funzionario-Posizione Organizzativa	42	M	Laurea in Scienze Politiche	Programmazione	4	40%	
Settore Infanzia	Claudia Gallai	Impiegata	47	F	Diploma di ragioneria	Controllo e Pagamento (C +P)	4	30%	
Settore Infanzia	Chiara Lenzi	Impiegata	38	F	Diploma di Ragioneria Perito Commerciale e Programmatore	Gestione (G)	4	100%	

Ufficio di riferimento	nome della risorsa	carica amministrativa	età	ses so	titolo di studio	mansioni nella gestione del PO	Esperienza maturata nella gestione di interventi del PO o simili	tempo dedicato al PO	eventuali note
Settore Istruzione e Educazione	Maria Chiara Montomoli	Dirigente	43	F	Laurea in Economia e Commercio	G,P	2	20%	
Settore Istruzione e Educazione	Donatella Degani	Funzionario Programmazione P.O. Istruzione e Educazione	59	F	Laurea in Psicologia	G	4	20%	
Settore Istruzione e Educazione	Francesca Faggi	Assistente programmazione	39	F	Laurea Scienze della Formazione	G	3	20%	attualmente in maternità
Settore Istruzione e Educazione	Claudia Mearini	Funzionario Servizi direzionali P.O. Supporto a reti interregionali e alla Progettazione Europea	43	F	Laurea in Giurisprudenza	C, P	2	5%	
Settore Istruzione e Educazione	Stefania Cecchi	Funzionario Amministrativo	42	F	Laurea in Lettere	C, P	4	15%	

Ufficio di riferimento	nome della risorsa	carica amministrativa	età	se so	titolo di studio	mansioni nella gestione del PO	Esperienza maturata nella gestione di interventi del PO o simili	tempo dedicato al PO	eventuali note
Settore lavoro	Francesca Giovani	Dirigente	50	F	Laurea Scienze Politiche	Responsabile	3	30,00%	
Settore lavoro	Nadia Galassi	impiegato	52	F	Diploma Scuola Media Superiore	trasversale	4	10,00%	
Settore lavoro	Gianni Manetti	impiegato	50	M	Laurea Scienze Politiche	gestione	2	50,00%	
Settore lavoro	Teresa Savino	impiegato	43	F	Laurea Scienze Politiche	gestione	2	40,00%	
Settore lavoro	Daniela Galletti	impiegato	52	F	Laurea	gestione	4	80,00%	
Settore lavoro	Paola Parigi	impiegato	47	F	Diploma Scuola Media Superiore	gestione	4	10,00%	
Settore lavoro	Marco Gualtieri	impiegato	61	M	Diploma Scuola Media Superiore	RCP	4	90,00%	
Settore lavoro	Annunziata Patea	impiegato	47	F	Diploma Scuola Media	RCP	4	50,00%	

					Superiore				
Settore lavoro	Elisa Ciucchi	impiegato	34	F	Laurea Scienze Politiche	RCP	4	40,00%	
Settore lavoro	Rossana Pierattini	impiegato	58	F	Diploma Scuola Media Superiore	RCP	4	20,00%	
Ufficio di riferimento	nome della risorsa	carica amministrativa	età	ses so	titolo di studio	mansioni nella gestione del PO	Esperienza maturata nella gestione di interventi del PO o simili	tempo dedicato al PO	eventuali note
Settore Formazione e orientamento	GABRIELE GRONDONI	DIRIGENTE	44	M	LAUREA SCIENZE POLITICHE		4	100	
Settore Formazione e orientamento	LUCA SANTONI	FUNZIONARIO	49	M	Laurea in Scienze Politiche	G	4	100	
Settore Formazione e orientamento	CERASOMMA STEFANIA	IMPIEGATO	34	F	Laurea Magistrale Lingue Letteratura	G	1	100	
Settore Formazione e orientamento	PARISI EMILIANO	IMPIEGATO	30	M	Laurea Scienze Politiche comunitarie e relazioni internazionali	G	2	100	
Settore Formazione e orientamento	ANDREA PROVVEDI	FUNZIONARIO	44	M	LAUREA SCIENZE POLITICHE	G	4	100	

Settore Formazione e orientamento	SABRINA ROMOLI	FUNZIONARIO	45	F	maturità analista contabile	G	4	100	
Settore Formazione e orientamento	SABINA STEFANI	FUNZIONARIO	38	F	Laurea lingue letterature straniere	G	4	100	
Settore Formazione e orientamento	LARA ANTONI	FUNZIONARIO	36	F	Laurea Economia P olitica Master Analisi Politiche pubbliche SCIENZE POLITICHE	G	2	100	
Settore Formazione e orientamento	ELENA CENCI	IMPIEGATO	47	F	Maturità Artistica	G	4	100	
Settore Formazione e orientamento	ELISA DONATINI	FUNZIONARIO	34	F	Laurea in Giurisprudenza	G	4	100	
Settore Formazione e orientamento	ANTONIO MASI	FUNZIONARIO	51	M	Laurea scienze poilitiche -relazioni internazionali	G	4	100	
Settore Formazione e orientamento	VALERIA MERICO	IMPIEGATO	50	F	Maturità Artistica	G	4	100	
Settore Formazione e orientamento	NUNZIATINA PAGANO	IMPIEGATO	43	F	Laurea Scienze politiche - indirizzo politico internazionale	G	4	100	
Settore Formazione e orientamento	FRANCA VERNI	IMPIEGATO	46	F	maturità turistica	G	4	100	
Settore Formazione e orientamento	SABINA VIOLI	FUNZIONARIO	43	F	Laurea Economia e Commercio	G	4	100	
Settore Formazione e orientamento	SILVIA MARCONI	FUNZIONARIO	49	F	Laurea Pedagogia indirizzo studi	G	4	100	

					sociali				
Settore Formazione e orientamento	PAOLO CASADEI	FUNZIONARIO	52	M	Maturità tecnica	G	4	100	
Settore Formazione e orientamento	TATIANA LAGANA	IMPIEGATO	63	F	Maturità Artistica	G	4	100	
Settore Formazione e orientamento	FEDERICA MORANDI	IMPIEGATO	39	F	Laurea in Scienze Politiche	G	4	100	
Settore Formazione e orientamento	STEFANIA TOMMASINI	FUNZIONARIO	49	F	Laurea in Giurisprudenza	G	4	100	
Settore Formazione e orientamento	MARGHERIT A MARCHESIEL LO	FUNZIONARIO	60	F	Laurea in Filosofia	G	4	100	
Settore Formazione e orientamento	LOREDANA LEPORE	FUNZIONARIO	47	F	Laurea in Economia e Commercio	CP	4	100	
Settore Formazione e orientamento	DEBORA CAPANNI	IMPIEGATO	44	F	Maturità Tecnico Commerciale	CP	4	100	
Settore Formazione e orientamento	FRANCESCA FRANCINI	IMPIEGATO	47	F	Laurea Scienze dell'educazione	CP	4	100	
Settore Formazione e orientamento	ARIANNA LUPI	FUNZIONARIO	39	F	Laurea in Scienze Politiche- Indirizzo politiche economiche	CP	4	100	
Settore Formazione e orientamento	MARZIA MAGRINI	IMPIEGATO	49	F	Maturità tecnica turistica	CP	4	100	
Settore Formazione e orientamento	ROSA PIZZIMENTI	IMPIEGATO	43	F	maturità scientifica	CP	2	100	

Settore Formazione e orientamento	ROSARIA SFERRAZZO	IMPIEGATO	60	F	Scuola media inferiore	CP	4	100	
Settore Formazione e orientamento	CONCETTA ZOTTI	IMPIEGATO	51	F	maturità operatore commerciale	CP	2	100	

Ufficio di riferimento	nome della risorsa	carica amministrativa	età	sesso	titolo di studio	mansioni nella gestione del PO	Esperienza maturata nella gestione di interventi del PO o simili	tempo dedicato al PO	eventuali note
OI – Settore Diritto allo studio universitario e scolastico	Bacci Lorenzo	dirigente	49	M	laurea	Responsabile Settore Diritto allo studio universitario e scolastico	3	40	
Settore Diritto allo studio universitario e scolastico	Anna Aramini	funzionario programmazione PO	52	F	Laurea Filosofia Politica	P/G	4	40%	
Settore Diritto allo studio universitario e scolastico	Elena Filipponi	funzionario	38	F	Laurea economia e commercio	P/G	3	80%	
Settore Diritto allo studio universitario e	Costanza Soda	assistente comunicazione e informazione	44	F	Laurea in Scienze Agrarie	P/G	2	60%	attualmente in maternità

scolastico									
Settore Diritto allo studio universitario e scolastico	Laura Bisi	assistente amministrativo	47	F	Laurea Beni culturali e laurea scienze archivistiche e librerie	RCP	4	20%	
Settore Diritto allo studio universitario e scolastico	Francesca Merolla	funzionario	39	F	Laurea Giurisprudenza	RCP	2	100%	assunta a contratto a TD con scadenza Marzo 2016
Settore Diritto allo studio universitario e scolastico	Francesca Ceccarini	funzionario	39	F	Master post laurea in Imprenditorialità Sociale e E- governance Locale	RCP	4	100%	assunta a contratto a TD con scadenza Marzo 2016

Ufficio di riferimen to	nome della risorsa	carica amministra tiva	età	ses so	titolo di studio	mansioni nella gestione del PO	Esperienz a maturata nella gestione di interventi del PO o simili (vd. classi in legenda)	tempo dedicato al PO	eventuali note
Settore Formazione, Competenze, Sistemi di Valutazione	Simona Volterrani	Dirigente	47	F	LAUREA SCIENZE POLITICHE	Responsabile O.I.	4	a tempo parziale – 10%	
Settore Formazione, Competenze, Sistemi di	Rosanna Paludi	FUNZIONARIO	59	F	Licenza Media	Rendicontazione/controllo/p agamento	4	a tempo parziale – 15%	

Valutazione									
Settore Formazione, Competenze, Sistemi di Valutazione	Palmira Rossana Donato	FUNZIONARIO	49	F	Laurea Giurisprudenza	Programmazione e Gestione	4	a tempo parziale - 15%	
Settore Formazione, Competenze, Sistemi di Valutazione	Benedetta Bonciani	ASSISTENTE	40	F	Diploma universitario in Statistica	Programmazione e Gestione	2	a tempo parziale - 25%	
Settore Formazione, Competenze, Sistemi di Valutazione	Andrea Tentati	ASSISTENTE	36	M	Laurea in Psicologia	Programmazione e Gestione	2	a tempo parziale - 35%	
Settore Formazione, Competenze	Luca Toccafondi	ASSISTENTE	53	M	Diploma tecnico attiv.alberghiere	Rendicontazione/controllo/pagamento	1	a tempo parziale - 10%	

Ufficio di riferimento	nome della risorsa	carica amministrativa	età	ses so	titolo di studio	mansioni nella gestione del PO	Esperienz a maturata nella gestione di interventi del PO o simili	tempo dedicato al PO	eventuali note
Settore sistemi informativi e tecnologie della conoscenza	LEONARDO BORSELLI	DIRIGENTE	48	M	LAUREA IN INGEGNERIA	C	4	30	
Settore sistemi	PATRIZIA POGGINI	FUNZIONARIO PO	62	F	LAUREA IN MATEMATICA	P	4	100	

informativi e tecnologie della conoscenza									
Settore sistemi informativi e tecnologie della conoscenza	CUZZOLA MARIA GIOVANNA	FUNZIONARIO PO	49	F	LAUREA IN SCIENZE DELL'INFORMAZIONE	G	4	100	
Settore sistemi informativi e tecnologie della conoscenza	SANFILIPPO SILVANA	FUNZIONARIO	54	F	LAUREA IN ECONOMIA E COMMERCIO	G	4	100	
Settore sistemi informativi e tecnologie della conoscenza	COLARUSSO NATASCIA	ASSISTENTE PROGRAMMAZIONE	38	F	DIPLOMA DI LAUREA IN SCIENZE DELLE PUBBLICHE AMMINISTRAZIONI	P	4	15	
Ufficio di riferimento	nome della risorsa	carica amministrativa	età	ses so	titolo di studio	mansioni nella gestione del PO	Esperienz a maturata nella gestione di interventi del PO o simili	tempo dedicato al PO	eventuali note
Provincia Arezzo	grasso paolo	dirigente	51	M	Laurea in Scienze Agrarie	pagamento	4	100%	
Provincia Arezzo	pescini valeria	impiegata	41	F	Laurea in Scienze Educazione	programmazione	3	100%	

Provincia Arezzo	falsini paola	impiegata	59	F	diploma ragioneria	programmazione	4	100%	
Provincia Arezzo	agnolucci stefano	impiegato	47	M	Laurea in Scienze Economiche	gestione	4	100%	
Provincia Arezzo	nappini fabio	impiegato	60	M	diploma perito industriale	gestione	3	50%	
Provincia Arezzo	patrussi maria	impiegata	55	F	diploma ragioneria	gestione	3	100%	
Provincia Arezzo	viviani isabella	impiegata	49	F	diploma analista contabile	pagamento	4	100%	
Provincia Arezzo	paci isio	impiegato	55	M	diploma perito industriale	controllo	4	100%	
Provincia Arezzo	fani roberto	impiegato	47	M	diploma ragioneria	controllo	4	100%	
Provincia Arezzo	raffaella d'angelo	impiegata	54	F	diploma segreteria amministrativa	segreteria	4	100%	
Provincia Arezzo	daniela marchi	impiegata	47	F	licenza media inferiore	segreteria	4	70%	
Provincia Arezzo	elisa palazzini	impiegata	61	F	licenza media inferiore	segreteria	4	100%	
Provincia Arezzo	adriana conegni	impiegata	53	F	diploma ragioneria	segreteria	2	30%	

Ufficio di riferimento	nome della risorsa	carica amministrativa	età	ses so	titolo di studio	mansioni nella gestione del PO	Esperienza maturata nella gestione di interventi del PO o simili	tempo dedicato al PO	eventuali note
UNIONE DEI COMUNI	Otello CINI	Dirigente	47	M	Laurea in scienze	Programmazione	2	Tempo pieno - (20%)	

CIRCONDARI O DELL'EMPOL ESE VALDELSA - UFFICIO FORMAZION E PROFESSIO NALE					politiche				
UNIONE DEI COMUNI CIRCONDARI O DELL'EMPOL ESE VALDELSA - UFFICIO FORMAZION E PROFESSIO NALE	Paolo BRUSCHI	Impiegato	46	M	Laurea in scienze politiche	Gestione	4	Tempo pieno - (33%)	
UNIONE DEI COMUNI CIRCONDARI O DELL'EMPOL ESE VALDELSA - UFFICIO FORMAZION E PROFESSIO NALE	Silvia ARFAIOLI	Impiegata	43	F	Laurea in economia aziendale	Programmazione	4	Tempo pieno - (100%)	
UNIONE DEI COMUNI CIRCONDARI O DELL'EMPOL ESE	Rossella PETTINATI	Impiegata	59	F	Diploma di liceo scientifico	Controllo	4	Tempo parziale orizzontale all'83% - (100%)	

VALDELSA - UFFICIO FORMAZION E PROFESSIO NALE									
UNIONE DEI COMUNI CIRCONDARI O DELL'EMPOL ESE VALDELSA - UFFICIO FORMAZION E PROFESSIO NALE	Patrizia FALASCHI	Impiegata	48	F	Diploma ITT	Pagamento	3	Tempo parziale verticale al 50% - (100%)	

Ufficio di riferimen to	nome della risorsa	carica amministra tiva	età	ses so	titolo di studio	mansioni nella gestione del PO	Esperienz a maturata nella gestione di interventi del PO o simili	tempo dedicato al PO	eventuali note
Provincia di	SANDRA	DIRIGENTE	63	F	Laurea in	AUTORITA' DI GESTIONE	4	100%	

Firenze	BRESCHI				Filosofia	FSE			
Provincia di Firenze	ALDO BORGHERESI	impiegato	59	M	diploma perito agrario	C	4	Tempo pieno 100%	
Provincia di Firenze	MICHELE LUCARELLI	impiegato	59	M	laurea scienze biologiche	C	4	Tempo pieno 100%	
Provincia di Firenze	ROBERTO MAZZOLENI	funzionario	59	M	Diploma di maturità classica	C	4	Tempo pieno 100%	
Provincia di Firenze	ANNA MIGARDU	impiegato	60	F	laurea in architettura	C	4	Tempo pieno 100%	
Provincia di Firenze	COSTANZA PERLATTI	Impiegato	38	F	Diploma di analista contabile	P	4	Tempo pieno 100%	
Provincia di Firenze	MONICA PICCIOLI	Funzionario	58	F	Diploma Ragioniere e Perito Commerciale	C e P	4	Tempo pieno 100%	
Provincia di Firenze	ANGELA SGHERRI	impiegato	47	F	Diploma Universitario	C	2	Tempo pieno 100%	
Provincia di Firenze	GEMMA FALSETTI	impiegato	36	F	Laurea in Scienze Forestali e Ambientali	G	4	Tempo pieno 100%	
Provincia di Firenze	GIOVANNA FERRETTI	Funzionario	60	F	Laurea in Pedagogia	G	4	Tempo pieno 100% Tempo pieno 100%	
Provincia di Firenze	FRANCESCA VISCARDI	Impiegato	41	F	Diploma di maturità classica	G	4	Tempo pieno 100% Tempo pieno 100%	
Provincia di Firenze	LUCIA LELMI	impiegato	40	F	Diploma di Maturità Scientifica	G	4	10000%	
Provincia di Firenze	FRANCESCA MARIA RIPARI	impiegato	57	F	Licenza Media	G	4	10000%	

Provincia di Firenze	MARCELLA FAVATA	impiegato	41	F	Diploma di laurea in Scienze dell'Educazione- Esperto di processi formativi	G	4	10000%	
Provincia di Firenze	SABRINA BRACCINI	impiegato	56	F	Diploma di Maturità Tecnica di Perito per il Turismo e Laureanda in Psicologia indirizzo "Psicologia del Lavoro e Organizzazioni"	G	4	10000%	
Provincia di Firenze	DANIELA PABI	impiegato	55	F	Diploma di ragioniere e perito commerciale	G	4	10000%	
Provincia di Firenze	CLAUDIA LOTTINI	impiegato	36	F	Laurea (vecchio ordinamento) in Scienze della Formazione indirizzo "esperto dei processi formativi"	G	4	10000%	
Provincia di Firenze	ELISABETTA AIUDI	impiegato	43	F	Laurea in scienze politiche e diploma special. Politiche del lavoro	programmazione	4	Tempo pieno 100%	
Provincia di Firenze	ALESSANDR A BARUCCHIERI	impiegato	52	F	Diploma di maturità	programmazione	4	Tempo pieno 100%	

Provincia di Firenze	MARIA ASSUNTA DE ANGELIS	impiegato	47	F	Laurea giurisprudenza	programmazione	4	Tempo pieno 100%	
Provincia di Firenze	MILVIA DEGLI INNOCENTI	funzionario	61	F	Diploma di maturità	programmazione	4	Tempo pieno 100%	
Provincia di Firenze	CLAUDIA DEL LUNGO	impiegato	45	F	Laurea Scienze Educazione	programmazione	4	Tempo pieno 100%	
Provincia di Firenze	MONICA MALACARNE	impiegato	43	F	Diploma di maturità	gestione	4	Tempo pieno 100%	
Provincia di Firenze	RAFFAELLA MALUCCHI	impiegato	46	F	Diploma di maturità	gestione	4	Tempo pieno 100%	
Provincia di Firenze	SILVANA PALMERO	funzionario	62	F	Laurea in Lettere	gestione	4	Tempo pieno 100%	
Provincia di Firenze	MARIA ANTONIETTA PES	impiegato	52	F	Diploma di maturità	gestione	4	Tempo pieno 100%	
Provincia di Firenze	RICCARDO ROMOLINI	impiegato	45	M	Laurea Sociologia	programmazione	4	Tempo pieno 100%	
Provincia di Firenze	MASSIMO SOLDI	impiegato	47	M	Diploma di maturità	G + C	4	Tempo parziale 84%	

Ufficio di riferimento	nome della risorsa	carica amministrativa	età	ses so	titolo di studio	mansioni nella gestione del PO	Esperienza maturata nella gestione di interventi del PO o simili (vd. classi in	tempo dedicato al PO	eventuali note
------------------------	--------------------	-----------------------	-----	--------	------------------	--------------------------------	---	----------------------	----------------

							legenda)		
Provincia di Livorno	Aquilini Silvia	C 1 amm.vo	47	F	Laurea Scienze Politiche	GESTIONE	3	t. pieno =100%	
Provincia di Livorno	Falciani Nadia	C 2 amm.vo	48	F	Dipl. Ragioneria	GESTIONE	4	t.parz 83,33%=100%	
Provincia di Livorno	Papini Lara	C 2 amm.vo	41	F	Laurea Scienze Form.ne	GESTIONE	4	t. pieno =100%	
Provincia di Livorno	Urbani Monica	C 2 amm.vo	47	F	Dipl. mat. Scientifica	GESTIONE	4	t. pieno =100%	
Provincia di Livorno	Pogni Patrizia	C 2 amm.vo	53	F	Laurea Architettura	GESTIONE	4	t. pieno =100%	
Provincia di Livorno	Pieracci Laura	C 4 amm.vo	49	F	Dipl. Ragioneria	GESTIONE	4	t. pieno =100%	
Provincia di Livorno	Orlandi Laura	D 4 amm.vo	45	F	Laurea Economia Az.le	Funz. P.O. Gestione	4	t. pieno =100%	
Provincia di Livorno	Belli Claudia	C 1 amm.vo	42	F	Laurea Giurisprudenza	Comunicazione	3	t.parz. 66,66%=100%	
Provincia di Livorno	Bonaldi Ketti	C 1 amm.vo	40	F	Dipl. Ragioneria	Comunicazione	3	t. pieno =100%	
Provincia di Livorno	Coppola Daniela	C 1 amm.vo	50	F	Dipl. Liceo Classico	Controlli	3	t. pieno =100%	
Provincia di Livorno	Possenti Caterina	C 1 amm.vo	49	F	Laurea Lettere	Controlli	3	t. pieno =100%	
Provincia di Livorno	Raspo Lucia*	C 5 amm.vo	53	F	Dipl. Ragioneria	Controlli	4	t. pieno =100%	
Provincia di Livorno	Abbate Vincenzina	D 6 amm.vo	60	F	Laurea	Funz. P.O. Contr.li/Comunic	4	t. pieno =100%	
Provincia di Livorno	Aprea Benedetta	C 2 amm.vo	36	F	Laurea Scienze Educaz	PROGRAMMAZIONE	4	t. pieno =100%	
Provincia di Livorno	Pappalardo Sabrina	C 2 amm.vo	37	F	Laurea Psicologia Lavoro	PROGRAMMAZIONE	4	t. pieno =100%	
Provincia di Livorno	Corti Cinzia	C 5 amm.vo	58	F	Dipl. Mat. Scientifica	PROGRAMMAZIONE	4	t. pieno =100%	
Provincia di Livorno	Spadoni Gabriella	C 5 amm.vo	58	F	Dipl. mat. Scientifica	PROGRAMMAZIONE	4	t. pieno =100%	

Provincia di Livorno	Ferretti Catia	D 2 amm.vo	44	F	Laurea Economia Az.le	PROGRAMMAZIONE	4	t. pieno =100%	
Provincia di Livorno	Meini Alessadra	D 2 amm.vo	43	F	Laurea Giurisprudenza	Funz. P.O. Programmazione	3	t. pieno =100%	
Provincia di Livorno	Perini Tatiana	B 6 amm.vo	49	F	Dipl. Magistrale	RENDICONTAZIONE	4	t. pieno =100%	
Provincia di Livorno	Ciccione Concettina	C 1 amm.vo	53	F	Dipl. Qual. Magistrale	RENDICONTAZIONE	4	t. pieno =100%	
Provincia di Livorno	Bencreati Patrizia	D 1 amm.vo	57	F	Dipl. Magistrale	RENDICONTAZIONE	4	t. pieno =100%	
Provincia di Livorno	Colacchio Pier Paolo	D 2 amm.vo	41	M	Laurea	RENDICONTAZIONE	4	t. pieno =100%	
Provincia di Livorno	Talamo Antonino	D 6 amm.vo	61	M	Dipl. Mat. Scientifica	Funz. P.O. Rendicontazione	4	t. pieno =100%	
Provincia di Livorno	Cruschelli Guido	Dirigente	59	M	Laurea in Lettere	Dirigente Lavoro e Form.ne	3	t. pieno =100%	
	* dal 1 ottobre trasferita altro ente								
	* distacco sindacale al 100% fino al 31/12/2014								

Ufficio di riferimento	nome della risorsa	carica amministrativa	età	ses so	titolo di studio	mansioni nella gestione del PO	Esperienz a maturata nella gestione di interventi	tempo dedicato al PO	eventuali note
------------------------	--------------------	-----------------------	-----	--------	------------------	--------------------------------	---	----------------------	----------------

							del PO o simili		
Provincia di Pisa	Donatella Donadel	Dirigente	58	F	Laurea economia e commercio/Master post laurea	G – C – P	4	tempo pieno	
Provincia di Pisa	Roberta Pasqualetti	Funzionario Responsabile PO	48	F	laurea economia e commercio	G – C – P	4	tempo pieno 50% G 30% C 20% P	
Provincia di Pisa	Tiziana Sassarini	Funzionario Responsabile PO	62	F	Maturità artistica	G – P	4	tempo pieno 30% G 70% P	
Provincia di Pisa	Danila Cavanna	Funzionario	53	F	Maturità tecnica industriale	G	4	tempo pieno 100% Essendo le mansioni svolte fortemente trasversali, le % di impegno sono variabili secondo il periodo e le occorrenze	
Provincia di Pisa	Loretta Perazzolo	Funzionario	60	F	Laurea lettere	G	4	tempo pieno 100% Essendo le mansioni svolte fortemente trasversali, le % di impegno sono variabili secondo il periodo e le occorrenze	
Provincia di Pisa	Anna Lipari	Impiegato	50	F	Maturità magistrale	C	4	tempo pieno 100% Essendo le mansioni svolte fortemente trasversali, le	

								% di impegno sono variabili secondo il periodo e le occorrenze	
Provincia di Pisa	Cinzia Giacona	Funzionario	50	F	laurea economia e commercio Master post laurea	G	4	tempo pieno 100% Essendo le mansioni svolte fortemente trasversali, le % di impegno sono variabili secondo il periodo e le occorrenze	
Provincia di Pisa	Monica Novelli	Funzionario	49	F	Laurea giurisprudenza Master post laurea	G	4	tempo pieno 100% Essendo le mansioni svolte fortemente trasversali, le % di impegno sono variabili secondo il periodo e le occorrenze	
Provincia di Pisa	Carlo Di Sacco	Funzionario	62	M	Maturità tecnica industriale	C	4	tempo pieno 100% Essendo le mansioni svolte fortemente trasversali, le % di impegno sono variabili secondo il periodo e le occorrenze	
Provincia di Pisa	Laura Bongianni	Impiegato	42	F	Maturità tecnica commerciale	P	4	Tempo pieno	

Provincia di Pisa	Silvia Pagan	Impiegato	46	F	Maturità tecnica commerciale	P	4	Tempo pieno	
Provincia di Pisa	Alessandra Monteverdi	Impiegato	41	F	Laurea giurisprudenza	P	4	Tempo pieno	
Provincia di Pisa	Maria Angela Soriente	Funzionario	59	F	Laurea lingue e letterature straniere	G	4	tempo pieno 100% Essendo le mansioni svolte fortemente trasversali, le % di impegno sono variabili secondo il periodo e le occorrenze	
Provincia di Pisa	Ubaldo Guerrazzi	Impiegato	59	M	Maturità tecnica industriale	G	4	tempo pieno 100% Essendo le mansioni svolte fortemente trasversali, le % di impegno sono variabili secondo il periodo e le occorrenze	
Provincia di Pisa	Michela Morelli	Funzionario	60	F	Laurea scienze biologiche	G	8 mesi C.F. 9 anni 5 mesi: Regione Toscana 19 anni 6 mesi: Provincia di Pisa/Servizio Formazione e Lavoro Conoscenza normative di riferimento e competenze in materia di	tempo pieno 100% Essendo le mansioni svolte fortemente trasversali, le % di impegno sono variabili secondo il periodo e le occorrenze	

							formazione professionale Formatore		
Provincia di Pisa	Lucia Nassi	Impiegato	57	F	Maturità classica	C	4	tempo pieno 100% Essendo le mansioni svolte fortemente trasversali, le % di impegno sono variabili secondo il periodo e le occorrenze	
Provincia di Pisa	Monica Benvenuti	Impiegato	51	F	Diploma qualifica di addetto ai servizi amministrativi	C	4	tempo parziale 83,33% Essendo le mansioni svolte fortemente trasversali, le % di impegno sono variabili secondo il periodo e le occorrenze	
Provincia di Pisa	Claudia Vanni	Impiegato	42	F	Laurea in Scienze della Formazione continua	G	4	tempo pieno 100% Essendo le mansioni svolte fortemente trasversali, le % di impegno sono variabili secondo il periodo e le occorrenze	

Provincia di Pisa	Marta Palamidessi	Impiegato	52	F	Maturità tecnica commerciale	G	4	tempo pieno 100% Essendo le mansioni svolte fortemente trasversali, le % di impegno sono variabili secondo il periodo e le occorrenze	
Provincia di Pisa	Pietro Antonio Cataldo	Impiegato	58	M	Maturità scientifica	G	4	tempo pieno 100% Essendo le mansioni svolte fortemente trasversali, le % di impegno sono variabili secondo il periodo e le occorrenze	
Provincia di Pisa	Maria Lucia Imbellone	Impiegato	57	F	Maturità tecnica commerciale	C	4	tempo pieno 100% Essendo le mansioni svolte fortemente trasversali, le % di impegno sono variabili secondo il periodo e le occorrenze	
Provincia di Pisa	Giovanna Tognini	Funzionario	53	F	Laurea scienze politiche	C	4	tempo pieno 100% Essendo le mansioni svolte fortemente trasversali, le % di impegno	

								sono variabili secondo il periodo e le occorrenze	
--	--	--	--	--	--	--	--	---	--

Ufficio di riferimento	nome della risorsa	carica amministrativa	età	sesso	titolo di studio	mansioni nella gestione del PO	Esperienza maturata nella gestione di interventi del PO o simili (vd. classi in legenda)	tempo dedicato al PO	eventuali note
Provincia di Pistoia	Pesce Anna	Dirigente	55	f	Laurea in Storia	Programmazione	4	70%	
Provincia di Pistoia	Croci Fabio	impiegato/a	36	m	Laurea in Scienze della comunicazione	Programmazione	4	100%	
Provincia di Pistoia	Dolfi Simona	impiegato/a	36	f	Laurea in scienze politiche	Programmazione	4	100%	
Provincia di Pistoia	Fania Nazario	impiegato/a	56	m	Laurea in scienze politiche	Programmazione	2	100%	
Provincia di Pistoia	Gassani Carla	impiegato/a	48	f	Laurea in scienze economiche e bancarie	Programmazione	4	100%	
Provincia di Pistoia	Isu Riccardo	impiegato/a	40	m	Laurea in scienze politiche	Programmazione	2	100%	
Provincia di	Ligorio	impiegato/a	35	m	Laurea in	Programmazione	4	100%	

Pistoia	Francesco				economia e commercio				
Provincia di Pistoia	Rossano Ines	impiegato/a	37	f	Laurea in Giurisprudenza	Programmazione	3	100%	
Provincia di Pistoia	Spini Roberto	impiegato/a	46	m	Laurea in economia aziendale	Programmazione	4	100%	
Provincia di Pistoia	Colligiani Daniela	impiegato/a	42	f	LAUREA IN GIURISPRUDENZA	Programmazione	4	70%	
Provincia di Pistoia	Pieraccioli Giovanni	impiegato/a	58	m	Diploma in elettrotecnica	Programmazione	4	20%	
Provincia di Pistoia	Colli Francesca Beatrice	impiegato/a	41	f	Laurea Scienze dell'Educazione	Gestione	4	100%	
Provincia di Pistoia	Giovanelli Marco	impiegato/a	50	m	laurea in Lettere e Filosofia	Gestione	4	100%	
Provincia di Pistoia	Romiti Dania	impiegato/a	42	m	Laurea in scienze dell'educazione	Gestione	4	100%	
Provincia di Pistoia	Solari Camilla	impiegato/a	36	f	Laurea in Scienze dell' Educazione	Gestione	4	100%	
Provincia di Pistoia	Tonti Linda	impiegato/a	41	f	Laurea in Scienze Politiche	Gestione	4	100%	
Provincia di Pistoia	De Stefano Maria Rosaria	impiegato/a	47	f	LAUREA IN ECONOMIA DEL COMMERCIO INTERNAZIONALE	Gestione	3	70%	
Provincia di Pistoia	Esposito Maria	impiegato/a	60	f	Laurea in pedagogia	Gestione	4	70%	
Provincia di Pistoia	Iannotta Rosa	Posizione Organizzativa	45	f	Laurea in scienze dell'educazione	Gestione	4	70%	
Provincia di	Scarola	impiegato/a	39	f	Laurea in	Gestione	2	70%	

Pistoia	Gianna				scienze politiche				
Provincia di Pistoia	Zinanni Anna	impiegato/a	53	f	Laurea in Lettere	Gestione	4	20%	
Provincia di Pistoia	Castagna Silvia	impiegato/a	42	f	Maturità classica	Controllo e Pagamento	4	70%	
Provincia di Pistoia	Dino Maria Teresa	Posizione Organizzativa	48	f	Laurea in economia e commercio	Controllo e Pagamento	4	70%	
Provincia di Pistoia	Fiorelli Claudio	impiegato/a	40	m	Laurea in scienze politiche	Controllo e Pagamento	4	70%	
Provincia di Pistoia	Maestriperi Elisabetta	impiegato/a	38	f	Laurea in economia e commercio	Controllo e Pagamento	4	70%	
Provincia di Pistoia	Bimbi Vera	impiegato/a	61	f	Licenza media	Pagamento	4	70%	
Provincia di Pistoia	D'Ambrosio Emma Maria	impiegato/a	48	f	Diploma di ragioneria	Pagamento	4	70%	

Ufficio di riferimento	nome della risorsa	carica amministrativa	età	ses so	titolo di studio	mansioni nella gestione del PO	Esperienz a maturata nella gestione	tempo dedicato al PO	eventuali note
-------------------------------	---------------------------	------------------------------	------------	---------------	-------------------------	---------------------------------------	--	-----------------------------	-----------------------

							di interventi del PO o simili		
Provincia di Prato	BARONCELLI FRANCESCA	Specialista dei servizi di formazione	38	F	Laurea psicologia del lavoro e dell'organizzazione	PR	4	50%	
Provincia di Prato	INNOCENTI ROSSELLA	tecnico servizi amministrativo-contabili	52	F	Laurea in Lingue e Letterature Straniere (tedesco)	P	2	10%	
Provincia di Prato	VERDIANI VALERIO	specialista dei servizi amministrativi	55	M	Laurea Scienze Politiche (ind sociol.)	C	4	tempo pieno (100 %)	
Provincia di Prato	DAL PIAZ LUCILLA	specialista della programmazione e analisi delle politiche	45	F	Laurea in Economia e Commercio	G - C	4	90% gestione e 10% controllo	
Provincia di Prato	FORBICINI LAURA	specialista dei servizi amministrativi	41	F	Laurea in giurisprudenza	C - P	4	90%	
Provincia di Prato	AIAZZI MARZIA	specialista dei servizi amministrativi	43	F	Laurea Scienze Politiche (ind soc.)	G - C	4	Controllo 5% Gestione 75%	
Provincia di Prato	CIONI VALENTINA	Specialista dei servizi di formazione	33	F	Laurea spec. in Sc. dell'educ. degli adulti e della formaz. Continua	PR – G	3	20% programmazione 80% gestione - Contratto a tempo determinato scadenza 30/06/2015	
Provincia di Prato	DI PIETROGIAC	Specialista dei servizi di	55	F	Master 1° livello- prec.	G	4	Tempo pieno – 100 Contratto	

	OMO LUCIA	formazione			Laurea Scienze Politiche ind. Politico -Sociale			a tempo determinato scadenza 30.06.2015	
Provincia di Prato	SANESI EDITTA	Specialista dei servizi di formazione	49	F	Laurea in pedagogia indirizzo psicologico	G	4	A tempo pieno nella funzione (100%)	
Provincia di Prato	TAMMARO LETIZIA	Specialista dei servizi di formazione	37	F	Laurea in Scienze dell'educazione	PR – G	4	45% programmazione e 55% gestione Contratto a tempo determinato in scadenza il 30/06/2014	
Provincia di Prato	FARNETANI IVANA	tecnico servizi amministrativo-contabili	54	F	Diploma di istituto tecnico professionale	G	4	50%	
Provincia di Prato	CAPPELLI SIMONE	Specialista dei servizi di formazione	43	M	Laurea in Scienze Politiche	PR	4	A tempo pieno nella funzione (100%)	
Provincia di Prato	GIOVANE PAOLA	specialista dei servizi amministrativi	42	F	Laurea in giurisprudenza	C	4	50%	
Provincia di Prato	PINI GIOVANNI	specialista dei servizi amministrativi	65	M	Laurea	G	4	50%	
Provincia di Prato	POLLINI LIVIA	tecnico servizi amministrativo-contabili	55	F	Diploma universitario di 2 anni in statistica	G	4	Tempo pieno – 100%	

Ufficio di riferimento	nome della	carica amministrativa	età	sesso	titolo di studio	mansioni nella gestione del PO	Esperienza	tempo dedicato	eventuali note
------------------------	------------	-----------------------	-----	-------	------------------	--------------------------------	------------	----------------	----------------

to	risorsa	tiva					maturata nella gestione di interventi del PO o simili	al PO	
Provincia di Grosseto	SILVIA PETRI	DIRIGENTE	47	F	LAUREA SCIENZE POLITICHE	G	4	T.I. - TEMPO PIENO 70%	
Provincia di Grosseto	PAOLA PARMEGGIANI	INCARICO P.IVA ALTA SPECIALIZZAZIONE	51	F	LAUREA SCIENZE POLITICHE	G	4	CONTRATTO D'OPERA ART. 2222 E SS COD. CIV.	
Provincia di Grosseto	ALESSANDRO SCAPECCHI	IMPIEGATO (ISTRUTTORE D1-D5)	56	M	DIPLOMA ITI	G	4	T.I. - TEMPO PIENO 100%	
Provincia di Grosseto	COSETTA IACOMELLI	IMPIEGATO (ISTRUTTORE D1-D5)	61	F	LAUREA PSICOLOGIA	G	4	T.I. - TEMPO PIENO 100%	
Provincia di Grosseto	GIAMPIERO FABBRI	IMPIEGATO FUNZIONARIO D3-D5)	59	M	LAUREA	G	4	T.I. - TEMPO PIENO 100%	
Provincia di Grosseto	PAOLO TANA	IMPIEGATO (ISTRUTTORE D1-D5)	58	M	DIPLOMA ITC	G	4	T.I. - TEMPO PIENO 100%	
Provincia di Grosseto	ALBERTO FERRINI	IMPIEGATO (ISTRUTTORE C2)	52	M	DIPLOMA PERITO AGRARIO	G	4	T.I. - TEMPO PIENO 100%	
Provincia di Grosseto	EZIO IMBASCIATI	IMPIEGATO (ISTRUTTORE D1-D5)	56	M	DIPLOMA PERITO MECCANICO	G	4	T.I. - TEMPO PIENO 100%	
Provincia di Grosseto	SILVIA PETRI	DIRIGENTE	47	F	LAUREA IN SCIENZE POLITICHE	C	4	T.I. - TEMPO PIENO 30%	
Provincia di Grosseto	SONIA ERMINI	INCARICO P.IVA	43	F	LAUREA ECONOMIA E	C	4	CONTRATTO D'OPERA	

					COMMERCIO			ART. 2222 E SS COD. CIV.	
Provincia di Grosseto	MARCELLA ODDI	INCARICO P.IVA	40	F	LAUREA SCIENZE DELLA FORMAZIONE	C	4	CONTRATTO D'OPERA ART. 2222 E SS COD. CIV.	
Provincia di Grosseto	ANGELO BERNARDEL LI	SPECIFICA RESPONSABILI TA' IMPIEGATO (ISTRUTTORE D1-D5)	62	M	LAUREA IN PEDAGOGIA	C	4	T.I. - TEMPO PIENO 100%	
Provincia di Grosseto	NICCOLINO LOLI	IMPIEGATO (ISTRUTTORE C2)	60	M	DIPLOMA ISTITUTO D'ARTE	C	4	T.I. - TEMPO PIENO 100%	
Provincia di Grosseto	RAIMONDO RONDELLI	IMPIEGATO (ISTRUTTORE C5)	57	M	DIPLOMA PERITO ELETTRONICO	C	4	T.I. - TEMPO PIENO 100%	
Provincia di Grosseto	MARIAGRAZI A TEMPERANI	IMPIEGATO (ISTRUTTORE D1)	43	F	LAUREA IN SCIENZE POLITICHE	P	4	T.D. - TEMPO PARZIALE 50%	
Provincia di Grosseto	CATIA MEDEI	IMPIEGATO (ISTRUTTORE C4)	44	F	DIPLOMA ITC	P	4	T.I. - TEMPO PIENO 100%	
Provincia di Grosseto	MANUELA GUERRINI	IMPIEGATO (ISTRUTTORE C3)	50	F	DIPLOMA ITC	P	4	T.I. - TEMPO PIENO 100%	
Provincia di Grosseto	ELISABETTA BARBINI	IMPIEGATA RESPONSABILE DI SERVIZIO (PO) (FUNZIONARIO D3-D6)	46	F	LAUREA IN GIURISPRUDE NZA	PROGRAMMAZIONE	4	T.I. - TEMPO PIENO 100%	
Provincia di Grosseto	MIRIA FAZZI	IMPIEGATA (ISTRUTTORE D1-D6)	55	F	LAUREA IN GIURISPRUDE NZA	PROGRAMMAZIONE	4	T.I. PART- TIME 83,33%; TEMPO PIENO 100%	
Provincia di Grosseto	VALTER LUPERINI	IMPIEGATO (ISTRUTTORE C5)	56	M	DIPLOMA ITC	PROGRAMMAZIONE	4	T.I. PART- TIME 87,50%; TEMPO	

								PIENO 100%	
Provincia di Grosseto	MARIAGRAZIA TEMPERANI	IMPIEGATO (ISTRUTTORE D1)	43	F	LAUREA IN SCIENZE POLITICHE	PROGRAMMAZIONE	4	T.D. - TEMPO PARZIALE 50%	
Provincia di Grosseto	PATRIZIA BISCONTI	IMPIEGATO (ESECUTORE B3-B5)	54	F	LICENZA MEDIA INFERIORE	PROGRAMMAZIONE	4	T.I. TEMPO PARZIALE 50%	
Provincia di Grosseto	MANUELA GUERRINI	IMPIEGATO (ISTRUTTORE C3)	50	F	DIPLOMA ITC	PROGRAMMAZIONE	4	T.I. TEMPO PARZIALE 50%	
Provincia di Grosseto	PAOLO LOTTI	IMPIEGATO (ESECUTORE B2)	64	M	LICENZA MEDIA INFERIORE	PROGRAMMAZIONE	4	T.I. TEMPO PIENO 100%	
Provincia di Grosseto	MARIO SORRENTINO	IMPIEGATO (ESECUTORE B2)	49	M	LICENZA MEDIA INFERIORE	PROGRAMMAZIONE	4	T.I. TEMPO PIENO 100%	
Provincia di Grosseto	STEFANIA ANDREI	IMPIEGATO (ESECUTORE B1-B3)	49	F	DIPLOMA MATURITA' SCIENTIFICA	SEGRETERIA	4	T.I. TEMPO PIENO 100%	
Provincia di Grosseto	LORIANO MAIOLINO	IMPIEGATO (OPERATORE A5)	59	M	DIPLOMA DI QUALIFICA ISTRUTTORIA PROFESSIONALE	SEGRETERIA	4	T.I. TEMPO PIENO 100%	
Provincia di Grosseto	GIANLUCA DRAGONI	IMPIEGATO (OPERATORE A3)	43	M	LICENZA MEDIA INFERIORE	SEGRETERIA	4	T.I. TEMPO PIENO 100%	
Provincia di Grosseto	LUCA PARIGI	IMPIEGATO (ISTRUTTORE D)	46	M	MATURITA' SCIENTIFICA	P	4	T.I. TEMPO PIENO 50%	
Provincia di Grosseto	LAURA PIPPI	DIRIGENTE	57	F	LAUREA IN SCIENZE ECONOMICHE	PROGRAMMAZIONE	4	T.I. TEMPO PIENO 15%	
Provincia di Grosseto	MASSIMO CARAMELLI	IMPIEGATO (ISTRUTTORE D)	56	M	DIPLOMA ITC	G	4	T.I. TEMPO PIENO 50%	
Provincia di Grosseto	DONATELLA CROCCHIONI	IMPIEGATO (ISTRUTTORE C)	51	F	LAUREA IN LETTERE MODERNE	P	4	T.I. TEMPO PIENO 75%	

Provincia di Grosseto	LORELLA DRAGONI	IMPIEGATO (ISTRUTTORE D)	44	F	LAUREA IN GIURISPRUDENZA	G	4	T.I. TEMPO PIENO 50%	
Provincia di Grosseto	PIERO CORTECCI	IMPIEGATO (ISTRUTTORE C)	58	M	LICENZA MEDIA INFERIORE	G	4	T.I. TEMPO PIENO 50%	

Ufficio di riferimento	nome della risorsa	carica amministrativa	età	ses so	titolo di studio	mansioni nella gestione del PO	Esperienza maturata nella gestione di interventi del PO o simili	tempo dedicato al PO	eventuali note
Provincia di Siena	Simonetta Cannoni	dirigente	47	F	Laurea Scienze Politiche Vecchio Ordinamento	Pr/G/C/P	3	50%	
Provincia di Siena	Monica Lazzeroni	impiegato cat.D1	48	F	Diploma Maturità Magistrale - quinquennale	S	4	60%	
Provincia di Siena	Patrizia Vinattieri	PO"Procedure Finanziarie e certificazione spesa in qualità di Organismo Intermedio" cat. D2	52	F	Laurea Scienze Politiche Vecchio Ordinamento	P	4	75%	
Provincia di Siena	Patrizia Marrocchesi	impiegato cat. C5	53	F	Diploma Ragioneria e Perito Commerciale	G	3	95%	
Provincia di Siena	Anna Lunghetti	impiegato cat. C5	52	F	Diploma Ragioneria e	P	4	70%	

					Perito Commerciale				
Provincia di Siena	Raffaella Bernabei	impiegato cat. C1	43	F	Laurea in Filosofia	Pr	4	70%	
Provincia di Siena	Miriana Bucalossi	PO "Politiche formative e progetti europei" cat. D2	43	F	Laurea in Scienze Economiche e Bancarie	Pr	4	70%	
Provincia di Siena	Rita Pisanello	impiegato CAT. D1	49	F	Laurea in Giurisprudenza Vecchio Ordinamento - Laurea Specialistica in Scienze delle Pubbliche Am.ni e Organizzazioni Complesse - Abilitazione Avvocato	Pr	4	95%	
Provincia di Siena	Patrizia Pilloni	impiegato cat. C2	51	F	Diploma di Perito Aziendale e Corrispondente in Lingue estere	G	4	100%	
Provincia di Siena	Carmine D'Alessio	impiegato CAT. D6	46	M	Laurea in Giurisprudenza vecchio Ordinamento, Abilitazione Avvocato	G	4	100%	
Provincia di Siena	Massimo Granchi	impiegato cat. D1	40	M	Dottorato Istituzioni e Società in discipline Economico Storico Giuridiche	G	4	90%	

Provincia di Siena	Caterina Brogi	impiegato cat. C1	45	F	Laurea in Giurisprudenza Vecchio Ordinamento	G	4	100%	
Provincia di Siena	Isabella Truzzi	impiegato cat. C2	41	F	Laurea Scienze Politiche Vecchio Ordinamento	G	4	50%	
Provincia di Siena	Catia Capezzuoli	impiegato cat. D2	54	F	Diploma Ragioneria e Perito Commerciale	P	4	100%	
Provincia di Siena	Antonella Fraschetti	impiegato cat. C2	49	F	Diploma Ragioneria e Perito Commerciale	P	4	100%	
Provincia di Siena	Stefania Lippiello	impiegato cat. D2	46	F	Laurea in Giurisprudenza vecchio ordinamento Specializzazione in Diritto e Economia della PA	C	4	100%	
Provincia di Siena	Giovanni Fara	impiegato cat. C5	60	M	Tecnico delle industrie elettriche ed elettroniche	C	4	100%	
Provincia di Siena	Alessandra Migliorini	impiegato cat. D5	63	F	Diploma Istituto Tecnico Commerciale	P	4	100%	
Provincia di Siena	Giovanna Feri	impiegato cat. B3	58	F	Licenza Media Inferiore	S	4	70%	

--

Ufficio di riferimento	nome della risorsa	carica amministrativa	età	ses so	titolo di studio	mansioni nella gestione del PO	Esperienza maturata nella gestione di interventi del PO o simili	tempo dedicato al PO	eventuali note
Espirit	Alessandro Agostini	Presidente	59	M	Laurea	Programmazione	4	A tempo parziale	
Espirit	Filippo Rizzo	Libero professionista	39	M	Laurea in economia e commercio	C	4	Libero professionista	
Espirit	Elisa Mancinelli	Impiegata	44	F	Laurea in scienze politiche	Programmazione	4	A tempo indeterminato parziale (60%)	
Espirit	Alexandra Goldbach	Impiegata	38	F	Laurea in lingue, scienze politiche e economia politica	C	4	A tempo indeterminato	
Espirit	Elisa Marchesini	Impiegata	32	F	Laurea in scienze politiche	G	4	A tempo indeterminato	
Espirit	Matteo Ignesti	Impiegato	34	M	Laurea in psicologia	G	3	A tempo determinato	
Espirit	Laura Tarsia	Impiegata	42	F	Laurea in lettere e filosofia	C	4	A tempo determinato parziale (50%)	

Ufficio di riferimento	nome della risorsa	carica amministrativa	età	se so	titolo di studio	mansioni nella gestione del PO	Esperienza maturata nella gestione di interventi del PO o simili	tempo dedicato al PO	eventuali note
Diritto allo studio universitario (DSU)	Irene Lullia	funzionario	38	F	Laurea Scienze Politiche V.O.	G	4	Tempo parziale (20%)	
Diritto allo studio universitario (DSU)	Sergio Tocchini	funzionario	63	M	Diploma	C e P	3	tempo parziale (15%)	

Ufficio di riferimento	nome della risorsa	carica amministrativa	età	se so	titolo di studio	mansioni nella gestione del PO	Esperienza maturata nella gestione di interventi del PO o simili	tempo dedicato al PO	eventuali note
Sviluppo toscana spa	MARIA PAOLA GIORGI	IMPIEGATO PRIMO LIVELLO (QUADRO) RESPONSABILE DI FUNZIONE	45	F	LAUREA MAGISTRIS ECONOMIA E COMMERCIO CON LODE	GESTIONE E CONTROLLO	4	90 % COORDINAMENTO ATTIVITA INCARICATE ALL'AREA FUNZIONALE	

								10 % MONITORAG GIO PROCEDURE AZIENDALI	
Sviluppo tosacana spa	ILARIA GIAGNONI	IMPIEGATO SECONDO LIVELLO RESPONSABILE ATTIVITA	45	F	DIPLOMA DI RAGIONERIA - CORSO DI LAUREA TRIENNALE IN ECONOMIA, ISCRITTA	GESTIONE	4	100%	
Sviluppo tosacana spa	MANUELA Valsega	IMPIEGATO TERZO LIVELLO	43	F	LAUREA MAGISTRIS IN ECONOMIA E COMMERCIO	GESTIONE	4	80% ISTRUTTORE 20% ATG TITOLO II	
Sviluppo tosacana spa	BRUNO BOSCO	IMPIEGATO TERZO LIVELLO	43	M	TECNICO INDUSTRIALE ELETTRONICO	GESTIONE	4	90%ATTIVITA INCARICATE ALL'AREA FUNZIONALE 10 % ALLE PROCEDURE AZIENDALI SULLA SICUREZZA	
Sviluppo tosacana spa	FRANCESCA ZURLI	IMPIEGATO SECONDO LIVELLO RESPONABILE ATTIVITA	43	F	LAUREA MAGISTRIS IN ECONOMIA E COMMERCIO	CONTROLLO	4	100%	
Sviluppo tosacana spa	SARA CORSINI	IMPIEGATO QUARTO LIVELLO	38	F	LAUREA SCIENZE POLITICHE- RELAZIONI INTERNAZION ALI CON LODE	GESTIONE	ATTIVITA' ISTRUTTORIE, VERIFICA RENDICONTA ZIONI	A TEMPO DETERMINAT O FULL TIME	

Ufficio di riferimento	nome della risorsa	carica amministrativa	età	ses so	titolo di studio	mansioni nella gestione del PO	Esperienza maturata nella gestione di interventi del PO o simili	tempo dedicato al PO	eventuali note
Provincia di Lucca - Formazione professionale	Nicolai Stefano	Dirigente	58	M	Laurea	Direzione del Servizio - Responsabile FSE			
Provincia di Lucca - Formazione professionale	Tognarelli Samuele	Funzionario cat. D – titolare di Posizione Organizzativa	61	M	Perito Aziendale	Programmazione	4	80%	Altre attività: Avvisi ed istruttorie su riconoscimento attività di FP. Attività di formazione esterna per l'apprendistato. Predisposizione avvisi procedure di evidenza pubblica per attività di FP non finanziata risorse FSE. Catalogo offerta formativa provinciale attività FP non finanziata e/o Riconosciuta. Programmazione

									finanziaria (Bilancio, RPP e PEG). Gestione e coordinamento del personale assegnato e supervisione su tutte le attività - non FSE - realizzate dall'Ufficio.
Provincia di Lucca - Formazione professionale	Pazienza Grazia	Impiegato – cat. D	60	F	Maturità Artistica	Programmazione	4	50%	Altre attività: Istruttoria richieste accertamento idoneità professioni di Guida, Gestione catalogo offerta formativa provinciale, Istruttoria riconoscimento attività di FP e/o finanziata con risorse non FSE
Provincia di Lucca - Formazione professionale	Pieroni Marco	Impiegato – cat. D	44	M	Diploma Operatore Commerciale	Programmazione	4	75%	Altre attività: Supporto alla predisposizione del Bilancio di Previsione, RPP e PEG annuale e pluriennale. Accertamento ed impegni di spesa, gestione e monitoraggio dei processi interni
Provincia di Lucca - Formazione professionale	Gori Mariella	Impiegata – cat. C	60	F	Maturità d'Arte applicata	Programmazione	4	60%	Altre attività: Formazione esterna per apprendisti, Predisposizione atti per avvio corsi di FP

									Riconosciuti e relative variazioni. Monitoraggi azioni di FP risorse non FSE
Provincia di Lucca - Formazione professionale	Scatena Sandra	Impiegata – cat. B	61	F	Qualifica di Assistente all'Infanzia	Programmazione	4	50%	Altre attività: Implementazione banche dati del Servizio per attività FP non FSE (Apprendistato, Riconosciuti e risorse Nazionali). Comunicazione afferenti esiti istruttorie e relative variazioni. Gestione protocollo del Servizio
Provincia di Lucca - Formazione professionale	Zannoni Laura	Impiegata – cat. B	48	F	Diploma Magistrale (3 anni)	Programmazione	4	40%	Altre attività: Attività di informazione e pubblicizzazione (anche attraverso il sito del Servizio) non FSE e Riconosciuta. Banche dati e gestione libretto per la formazione sulla sicurezza. Gestione protocollo del Servizio

Provincia di Lucca - Formazione professionale	Di Simo Paola	Impiegata – cat. B	55	F	Maturità Scientifica	Programmazione	4	25%	<p>Part-time 30 ore fino al 30/9/2014; dal 01/10/2014 a tempo pieno.</p> <p>Altre attività: Verifiche autocertificazioni per attività non FSE, supporto all'istruttoria per reperimento beni e/o servizi, monitoraggio attività di formazione/aggiornamento dipendenti in materia di sicurezza nei luoghi di lavoro.</p> <p>Gestione elenchi degli esperti e collaboratori di competenza del Servizio Istruzione, Formazione e Lavoro</p> <p>Part-time 30 ore fino al 30/9/2014; dal 01/10/2014 a tempo pieno.</p> <p>Altre attività: Verifiche autocertificazioni per attività non FSE, supporto all'istruttoria per reperimento beni e/o servizi, monitoraggio attività di formazione/aggiornamento dipendenti in</p>
---	---------------	--------------------	----	---	----------------------	----------------	---	-----	---

									<p>materia di sicurezza nei luoghi di lavoro. Gestione elenchi degli esperti e collaboratori di competenza del Servizio Istruzione, Formazione e Lavoro Part-time 30 ore fino al 30/9/2014; dal 01/10/2014 a tempo pieno.</p> <p>Altre attività: Verifiche autocertificazioni per attività non FSE, supporto all'istruttoria per reperimento beni e/o servizi, monitoraggio attività di formazione/aggiornamento dipendenti in materia di sicurezza nei luoghi di lavoro. Gestione elenchi degli esperti e collaboratori di competenza del Servizio Istruzione, Formazione e Lavoro</p>
Provincia di Lucca - Formazione professionale	Fasano Rosario	Impiegato – cat. C	58	M	Qualifica di Congegnatore Meccanico	Programmazione	4	40%	<p>Altre attività: Predisposizione atti per acquisizione di beni e/o servizi e liquidazione spese per attività non FSE.</p>

									Attuazione Dlgs 80/2008. Logistica e manutenzione sede direzionale e sedi esterne e parco auto. Anagrafe gare adempimenti AVCP - Consultazione per reperimento beni e servizi sul mercato elettronico con risorse non FSE.
Provincia di Lucca - Formazione professionale	Agostini Barbara	Impiegato – cat. D	41	F	Laurea Scienze della Formazione	Programmazione	Conoscenza del sistema provinciale della FP e delle relative norme Comunitarie, nazionali e regionali. Conoscenza del sistema Regionale delle competenze, del sistema di gestione e controllo del POR. Competenze in materia di valutazione dei progetti formativi.	100%	Assunta a Tempo Determinato dal 01/03/2013 fino al 31/12/2014 - Part-Time 50% (Asse VI Assistenza Tecnica)
Provincia di Lucca - Formazione professionale	Giannelli Antonella	Co.co.co.	45	F	Laurea Giurisprudenza	Programmazione	Conoscenza del sistema provinciale della FP e delle relative norme Comunitarie, nazionali e	100%	Cococo fino al 30/06/2015 (Asse VI Assistenza Tecnica)

							regionali. Conoscenza del sistema Regionale delle competenze, del sistema di gestione e controllo del POR. Competenze in materia di valutazione dei progetti formativi.		
Provincia di Lucca - Formazione professionale	Squadrone Vincenzo	funzionario responsabile U.O. - Cat. D Titolare di specifica responsabilità	59	M	Perito Tecnico Industriale	Gestione	4	70%	Altre attività: Coordinamento progetti riconosciuti delle sedi di Lucca, Viareggio, Castelnuovo Garfagnana.
Provincia di Lucca - Formazione professionale	Viani Pierluigi	Impiegato – cat. D	57	M	Maturità professionale - Tecnico dell'Industria Meccanica	Gestione	4	60%	Altre attività: Istruttoria nomina commissioni di esami finali progetti riconosciuti e gestione comunicazioni con commissari e agenzie; verifica e consegna attestati; istruttoria nulla osta alle agenzie per liquidazione spese; partecipazione in qualità di presidente a esami di qualifica progetti riconosciuti; anagrafe delle prestazioni.

Provincia di Lucca - Formazione professionale	Martin Laura Delia	Impiegato – cat. C	51	F	Laurea in Giurisprudenza	Gestione	2	70%	Altre attività: Gestione e monitoraggio progetti riconosciuti (istruttoria atti amministrativi, verifiche in loco, verifiche documentali); membro nucleo di valutazione progetti riconosciuti del Servizio; verifica e smistamento posta dell'U.O.
Provincia di Lucca - Formazione professionale	Sommariva Luciano	Impiegato – cat. D	63	M	Laurea in Scienze Biologiche	Gestione	4	80%	Altre attività: Gestione di voucher per apprendisti; partecipazione comitati di pilotaggio progetti transfrontalieri.
Provincia di Lucca - Formazione professionale	Moriconi Luciano	Impiegata – cat. B	53	M	Licenza Media	Gestione	4	70%	Altre attività: Gestione e monitoraggio di progetti riconosciuti: gestione e stampa attestati; supporto alla sede decentrata di Viareggio: informazioni ai cittadini.
Provincia di Lucca - Formazione professionale	Ciardiello Elvira	Impiegato – cat. C	44	F	Laurea in Giurisprudenza	Gestione	2	0%	Altre attività: Gestione e monitoraggio progetti riconosciuti (istruttoria atti amministrativi, verifiche in loco, verifiche

									documentali); membro nucleo di valutazione progetti riconosciuti del Servizio; aggiornamento check list e monitoraggio periodico; supporto alla sede decentrata di Viareggio.
Provincia di Lucca - Formazione professionale	Barsotti Edilia	Impiegato – cat. C	49	F	Diploma Maestra d'asilo	Gestione	3	50%	Altre attività: Gestione di voucher per apprendisti; Supporto alla sede decentrata di Viareggio.
Provincia di Lucca - Formazione professionale	Asara Antonella	Impiegata – cat. B	61	F	Licenza Media	Gestione	conoscenza della normativa regionale della FP; capacità di utilizzare il SIRT del FSE; capacità di utilizzare il sistema gestionale finanziario dell'Ente; capacità di utilizzare il sistema informativo del Servizio; capacità di predisporre atti amministrativi	70%	Altre attività: Gestione e monitoraggio progetti riconosciuti (istruttoria atti amministrativi, verifiche in loco, verifiche documentali); membro nucleo di valutazione progetti riconosciuti del Servizio.
Provincia di Lucca - Formazione	Bertucci Lia	Impiegato – cat. D	50	F	Laurea in Giurisprudenza	Gestione	4	100%	--

professionale									
Provincia di Lucca - Formazione professionale	Masotti Giuseppina	Impiegato – cat. C	50	F	Diploma di ragioneria	Gestione	3	0%	<p>Altre attività: Gestione e monitoraggio progetti riconosciuti (istruttoria atti amministrativi, verifiche in loco, verifiche documentali); membro nucleo di valutazione progetti riconosciuti del Servizio; aggiornamento check list e monitoraggio periodico; supporto alla sede decentrata di Castelnuovo Garfagnana. Part time a 18 ore. Utilizzata al 50% con il CPI Castelnuovo G.</p> <p>Altre attività: Gestione e monitoraggio progetti riconosciuti (istruttoria atti amministrativi, verifiche in loco, verifiche documentali); membro nucleo di valutazione progetti riconosciuti del Servizio; aggiornamento check list e monitoraggio</p>

									periodico; supporto alla sede decentrata di Castelnuovo Garfagnana. Part time a 18 ore. Utilizzata al 50% con il CPI Castelnuovo G.
Provincia di Lucca - Formazione professionale	Carducci Lara	Co.co.co.	44	F	Laurea in Scienze della Formazione	Gestione	Conoscenza del sistema provinciale della FP e delle relative norme Comunitarie, nazionali e regionali. Conoscenza del sistema di gestione e controllo del POR e dei più diffusi sistemi applicativi d'ufficio	100%	Cococo fino al 30/06/2015 (Asse VI Assistenza Tecnica)
Provincia di Lucca - Formazione professionale	Lorenzoni Angelo	funzionario responsabile U.O. - Cat. D - Titolare di specifica responsabilità	58	M	Perito Meccanico	Rendiconto, controllo e pagamento	4	70%	Altre attività: stesse mansioni su attività non FSE
Provincia di Lucca - Formazione professionale	D'Alfonso Nicoletta	Impiegato – cat. C	59	F	Diploma Magistrale (4 anni)	Rendiconto, controllo e pagamento	4	60%	Altre attività: stesse mansioni su attività non FSE

Provincia di Lucca - Formazione professionale	Pistoresi Andrea	Impiegato – cat. B	56	M	Licenza Media	Rendiconto, controllo e pagamento	4	70%	Altre attività: stesse mansioni su attività non FSE
Provincia di Lucca - Formazione professionale	Binazzi Benedetta	Impiegato – cat. D	45	F	laurea Scienze Economiche	Rendiconto, controllo e pagamento	1	70%	Altre attività: stesse mansioni su attività non FSE
Provincia di Lucca - Formazione professionale	Valdiserra Giovanna	Impiegato – cat. B	56	F	Diploma ISEF	Rendiconto, controllo e pagamento	4	50%	Altre attività: stesse mansioni su attività non FSE
Provincia di Lucca - Formazione professionale	Vitellaro Anna Maria	Impiegato – cat. C	49	F	Diploma di Analista Contabile	Rendiconto, controllo e pagamento	3	70%	Altre attività: stesse mansioni su attività non FSE
Provincia di Lucca - Formazione professionale	Bandecchi Francesca	Impiegato – cat. C	38	F	Laurea in Economia e Commercio	Rendiconto, controllo e pagamento	4	70%	Altre attività: stesse mansioni su attività non FSE
Provincia di Lucca - Formazione professionale	Rossi Donatella	Impiegato – cat. C	57	F	Diploma Magistrale (4 anni)	Rendiconto, controllo e pagamento	4	70%	Altre attività: stesse mansioni su attività non FSE
Provincia di Lucca - Formazione professionale	Gabba Barbara	Impiegato – cat. C	44	F	Maturità Scientifica	Rendiconto, controllo e pagamento	4	70%	Altre attività: stesse mansioni su attività non FSE
Provincia di Lucca - Formazione professionale	Angelini Edy	Impiegato – cat. B	60	F	Diploma Magistrale (4 anni)	Rendiconto, controllo e pagamento	4	70%	Altre attività: stesse mansioni su attività non FSE
Provincia di Lucca - Formazione professionale	Giusti Marina	Impiegato – cat. C	54	F	Diploma di ragioneria	Rendiconto, controllo e pagamento	4	70%	Altre attività: stesse mansioni su attività non FSE
Provincia di Lucca - Formazione	Di Vita Alberto	Impiegato – cat. D	61	M	Perito Meccanico	Rendiconto, controllo e pagamento	4	70%	Altre attività: stesse mansioni su attività non FSE

professionale									
Provincia di Lucca - Formazione professionale	Cicarelli Massimo	impiegato – cat. C	59	M	Maturità Artistica	Rendiconto, controllo e pagamento	4	50%	Altre attività: stesse mansioni su attività non FSE
Provincia di Lucca - Formazione professionale	Nutini Simonetta	Impiegato – cat. B	50	F	Diploma di Ragioneria	Rendiconto, controllo e pagamento	1	50%	Altre attività: stesse mansioni su attività non FSE
Provincia di Lucca - Formazione professionale	Franchi Emilio	Operatore – cat. A	59	M	Diploma di Ragioneria	Rendiconto, controllo e pagamento	4	50%	Altre attività: stesse mansioni su attività non FSE
Provincia di Lucca - Formazione professionale	Lombardi Silvia	Operatore – cat. A	43	F	Licenza Media	Rendiconto, controllo e pagamento	4	50%	Altre attività: stesse mansioni su attività non FSE
Provincia di Lucca - Formazione professionale	Bechelli Michela	Co.co.co.	44	F	Laurea in Economia e Commercio	Rendiconto, controllo e pagamento	<ul style="list-style-type: none"> • conoscenza della normativa in materia di FP • capacità di utilizzare il SIRT del FSE • capacità di utilizzare il sistema gestionale finanziario dell'Ente • capacità operative sul SGeC • capacità di eseguire le procedure di pagamento dei soggetti beneficiari • capacità di 	100%	Cococo fino al 30/06/2015 (Asse VI Assistenza Tecnica)

							eeguire le procedure di revisione dei rendiconti di progetti di FP		
--	--	--	--	--	--	--	--	--	--

Ufficio di riferimento	nome della risorsa	carica amministrativa	età	seso	titolo di studio	mansioni nella gestione del PO	Esperienza maturata nella gestione di interventi del PO o simili (vd. classi in legenda)	tempo dedicato al PO	eventuali note
Provincia di Massa	ALBERTI EZIO	Istruttore amm.vo	61	M	Istituto Magistrale Diploma di Maturità	GESTIONE	4	100%	
Provincia di Massa	BARABOTTI CHIARA LORENZA	Istruttore contabile	41	F	Ragioniere Perito Programmatore Diploma di Maturità	RCP	3	60,00% E 40,00%	
Provincia di Massa	BERTOLI MARCO	Operatore servizi generali	36	M	Licenza Media Licenza Media	SEGRETERIA-PROTOCOLLO	4	50,00% -50,00%	
Provincia di Massa	BERTOLINI SILVIA	Istruttore amm.vo	45	F	I.P. Agrotecnico Maturità Professionale	SEGRETERIA-PROTOCOLLO	4	50,00% -50,00%	
Provincia di Massa	BERTONERI CLAUDIO EBANO	Funzionario amm.vo	62	M	Laurea in Pedagogia Laurea	RESPONSABILE ORIENTAMENTO	4	80,00% -20,00%	
Provincia di Massa	BIANCHI MARCELLA	Istruttore amm.vo contabile	57	F	Laurea in Scienze	PROGRAMMAZIONE	4	100%	

					dell'Educazione Laurea				
Provincia di Massa	BOTRAGENA ANTONELLA	Istruttore amm.vo	53	F	Laurea in Servizio Sociale	PROGRAMMAZIONE	4	100%	
Provincia di Massa	CASTAGNOLI	ESECUTORE COMMESSO NOTIFICATORE SERVIZI GENERALI	60	M	Licenza Media	ESECUTORE	4	50,00% -50,00%	
Provincia di Massa	CECCARELLI BRUNO	Istruttore amm.vo	40	M	Laurea in Scienze Politiche	GESTIONE	3	100%	
Provincia di Massa	CECCARELLI MANOLA	istruttore direttivo amm.vo	46	F	Istituto Magistrale Diploma di Maturità+ 5° anno	RCP	4	60,00% -40,00%	
Provincia di Massa	COLTELLI FABIO	istruttore tecnico	46	M	I.T. Commerciale Diploma di Maturità	GESTIONE	4	70,00% -30,00%	
Provincia di Massa	GRASSI GERARDO	Istruttore amm.vo	34	M	Laurea in Scienze Politiche Laurea	PROGRAMMAZIONE	3	100%	
Provincia di Massa	GUADAGNUC CI LAURO SILVESTRO	collaboratore professionale amm.vo	55	M	Licenza Media Licenza Media	SEGRETERIA- PROTOCOLLO	4	40,00% -60,00%	
Provincia di Massa	LANDUCCI CLAUDIA	Istr. contabile	29	F	Ragioniere Perito Commerciale Diploma di Maturità	RCP	3	60,00% -40,00%	
Provincia di Massa	LANGELLA PELLEGRINO	Istr. Direttivo amm.vo	55	M	Perito Chimico Diploma di Maturità	RCP	4	50,00% -50,00%	
Provincia di Massa	MACCHIARO LA ANTONELLA	Funzionario amm.vo	56	F	Liceo Classico Diploma di Maturità	GESTIONE	4	100%	
Provincia di	MANFREDI	istr. amm.vo	63	M	Perito	GESTIONE	4	60,00%	

Massa	GIOVANNI				Industriale Diploma di Maturità			-40,00%	
Provincia di Massa	MARCHI MARELLA	ISTR AMM.VO	39	F	Ragioniere Perito Commerciale Diploma di Maturità	GESTIONE	3	80,00% -20,00%	
Provincia di Massa	MARINI PAOLA MARIA	Funzionario amm.vo	64	F	Laurea in Lettere	RESPONSABILE POLITICHE DEL LAVORO	4	70,00% -30,00%	
Provincia di Massa	PARENTI FRANCO	ISTR AMM.VO	58	M	Liceo Classico Diploma di Maturità	PROGRAMMAZIONE	4	100%	
Provincia di Massa	PELU' PATRIZIA CRISTINA	Collaboratore professionale amm.vo	54	F	Istituto D'Arte Diploma di Maturità	SEGRETERIA- PROTOCOLLO	4	30,00% -70,00%	
Provincia di Massa	PINELLI FRANCESCA	collaboratore professionale amm.vo	50	F	Laurea In Giurisprudenza	GESTIONE	4	100%	
Provincia di Massa	RIVIERI GINO	istr. Amm.vo	42	M	Liceo Scientifico Diploma di Maturità	PROGRAMMAZIONE	4	90,00% -10,00%	
Provincia di Massa	RIVOLO PATRIZIA	istr AMM.VO	53	F	Liceo Classico Diploma di Maturità	PROGRAMMAZIONE	4	100%	
Provincia di Massa	ROSSI ELSA	istr AMM.VO	55	F	Istituto Magistrale Diploma di Maturità	GESTIONE	4	100%	
Provincia di Massa	SERMATTEI MARILENA	Istr. Contabile	47	F	Tecnico della Gestione Aziendale Diploma di Maturità	RCP	3	60,00% -40,00%	
Provincia di Massa	TONGIANI ALBERTO	ISTR AMM.VO	57	M	Liceo Scientifico Diploma di Maturità	RCP	4	100%	
Provincia di	VALLARINO	ISTR AMM.VO	41	F	Maturità	GESTIONE	3	100%	

Massa	EMANUELA				Classica Diploma di Maturità				
Provincia di Massa	VALSEGA CRISTINA	ISTR AMM.VO	47	F	Economia e Commercio Laurea	GESTIONE	3	80,00% -20,00%	
Provincia di Massa	VENTURI MARTA	FUNZIONARIO amm.vo	45	F	Laurea In Giurisprudenza	RCP	4	70,00% -30,00%	
Provincia di Massa	VENTURINI ANNA	ISTR AMM.VO	40	F	Laurea in Economia e Commercio	PROGRAMMAZIONE	1	60,00% -40,00%	
Provincia di Massa	VOLPI ALBINA	FUNZIONARIO amm.vo	60	F	Laurea in Lettere	RESPONSABILE FORMAZIONE PROFESSIONALE	4	100%	

PERSONALE POR FESR 2007-13

AdG	Albino Caporale	direttivo	51	M	laurea	direzione e indirizzo	4	100	in-house
AdG	Monica Bartolini	direttivo	53	F	laurea	coordinamento assistenza tecnica	4	100	in-house
AdG	Ilaria Buselli	operativo	35	F	laurea	coordinamento assistenza tecnica	4	100	in-house
AdG	Barbara Camboni	operativo	41	F	diploma	segreteria	4	100	in-house
AdG	Elena Del Rio	direttivo	47	F	diploma	responsabile controlli e pagamenti A.T.	4	50	in-house
AdG	Gabriella Isacchi	operativo	58	F	diploma	segreteria	4	100	in-house
AdG	Lauretta Mangiavacchi	direttivo	51	F	laurea	consulenza giuridica	4	100	in-house
AdG	Daniela Parziale	operativo	40	F	laurea	coordinamento assistenza tecnica	4	100	in-house
AdG	Donatella Rondina	operativo	36	F	laurea	coordinamento assistenza tecnica	4	100	in-house
AdG	Barbara Gon	direttivo	44	F	laurea	coordinamento attività controlli	4	100	in-house
AdG	Luigi Sepe	direttivo	42	M	laurea	supporto trasversale all'AdG	4	50	in-house
AdG	Alessandra De Renzis	operativo	38	F	laurea	supporto trasversale all'AdG	4	100	in-house
AdG	Andrea Zei	direttivo	62	M	laurea	supporto trasversale all'AdG	4	100	in-house
AdG	Chiara Porcelli	operativo	39	F	laurea	coordinamento assistenza tecnica	4	100	in-house
AdG	Annamaria Marchese	operativo	50	F	diploma	coordinamento assistenza tecnica	4	100	in-house
D.G. Politiche Mobilità, Infrastrutture e Trasporto Pubblico	Enrico Becattini	dirigente	40	M	laurea	RESPONSABILE DI AZIONE	4	20	

Locale									
D.G. Politiche Mobilità, Infrastrutture e Trasporto Pubblico Locale ACO Mobilità e infrastrutture	Francesco Ginestretti	impiegato	47	M	laurea	Posizione Organizzativa	4	50	
D.G. Politiche Mobilità, Infrastrutture e Trasporto Pubblico Locale ACO Mobilità e infrastrutture	Monica Stagnari	impiegato				Funzionario amministrativo	4	100	
D.G. Diritti di cittadinanza e coesione sociale - Settore Affari generali	Alberto Zanobini	dirigente	49	M	laurea	RESPONSABILE DI AZIONE	1	20	
D.G. Diritti di Cittadinanza e coesione sociale Settore Strumenti di pianificazione e programmazione socio sanitaria	Donatella tanini	impiegato	55	F	diploma	Posizione Organizzativa	4	50	
D.G. Presidenza - ACO Ricerca	Marco Masi	dirigente	52	M	laurea	RESPONSABILE DI AZIONE	4	20	
D.G. Presidenza -	Martina Brazzini	impiegato		F	laurea	Funzionario amministrativo	4	100	

ACO Ricerca									
D.G. Politiche Ambientali, Energia e Cambiamenti Climatici Settore Rifiuti e bonifiche dei siti inquinati	Renata Caselli	dirigente	54	F	laurea	RESPONSABILE DI AZIONE	1	20	
D.G. Politiche Ambientali, Energia e Cambiamenti Climatici Settore Rifiuti e bonifiche dei siti inquinati	Vania Petruzzi	impiegato	45	F	laurea	Posizione Organizzativa	4	50	
D.G. Politiche Ambientali, Energia e Cambiamenti Climatici Settore Rifiuti e bonifiche dei siti inquinati	Antonio Biamonte	impiegato	48	M	laurea	Posizione Organizzativa	2	50	
D.G. Politiche Ambientali, Energia e Cambiamenti Climatici Settore Rifiuti e bonifiche dei siti inquinati	Barbara Magnolfi	impiegato	43	F	diploma	Assistente gestione risorse finanziarie	2	100	
D.G. Politiche Ambientali, Energia e Cambiamenti Climatici Settore Tutela e	Paolo Matina	dirigente	61	M	laurea	RESPONSABILE DI AZIONE	4	20	

Vaorizzazione delle Risorse Ambientali									
D.G. Politiche Ambientali, Energia e Cambiamenti Climatici Settore Tutela e Vaorizzazione delle Risorse Ambientali	Antonella Bonini	impiegato	57	F	laurea	Posizione Organizzativa	4	50	
D.G. Politiche Mobilità, Infrastrutture e Trasporto Pubblico Locale Settore Infrastrutture di Trasporto Strategiche e Cave nel governo del territorio	Stefano Agati	dirigente	62	M	laurea	RESPONSABILE DI AZIONE	4	20	
D.G. Politiche Mobilità, Infrastrutture e Trasporto Pubblico Locale Settore Infrastrutture di Trasporto Strategiche e Cave nel governo del territorio	Maria Putignano	impiegato	60	F	diploma	Posizione Organizzativa	4	50	
D.G. Politiche Mobilità, Infrastrutture	Riccardo Buffoni	dirigente	55	M	laurea	RESPONSABILE DI AZIONE	1	20	

e Trasporto Pubblico Locale ACO Mobilità e infrastrutture									
D.G. Politiche Mobilità, Infrastrutture e Trasporto Pubblico Locale ACO Mobilità e infrastrutture	Martina Migliorini	impiegato		F	laurea	Funzionario amministrativo	4	100	
D.G. Politiche Mobilità, Infrastrutture e Trasporto Pubblico Locale ACO Mobilità e infrastrutture	Vittorio Moschi	impiegato	62	F	laurea	Posizione Organizzativa	4	50	
D.G. Politiche Mobilità, Infrastrutture e Trasporto Pubblico Locale ACO Mobilità e infrastrutture	Walter Pratesi	impiegato	44	M	laurea	Posizione Organizzativa	4	50	
D.G. Politiche Mobilità, Infrastrutture e Trasporto Pubblico Locale ACO Mobilità e infrastrutture	Mariano Mirannalti	impiegato		M		Funzionario alla programmazione	4	100	
D.G. Politiche Territoriali, Ambientali e	Maurizio Trevisani	dirigente	56	M	laurea	RESPONSABILE DI AZIONE	1	20	

per la Mobilità Settore Sistema Informativo territoriale ed ambientale									
D.G. Politiche Territoriali, Ambientali e per la Mobilità Settore Sistema Informativo territoriale ed ambientale	Annalena Puglisi	impiegato		F	laurea	Funzionario tecnico - professionale	4	100	
D.G. Competitività Sistema regionale e sviluppo delle competenze SETTORE Politiche e incentivi per la qualificazione e sviluppo delle destinazioni turistiche e commerciali	Giovanni D'Agliano	dirigente	57	M	laurea	RESPONSABILE DI AZIONE	4	20	
D.G. Competitività Sistema regionale e sviluppo delle competenze SETTORE Politiche e incentivi per la qualificazione	Maria Luisa Mattivi	impiegato	53	F	laurea	Posizione Organizzativa	4	50	

e sviluppo delle destinazioni turistiche e commerciali									
D.G. Competitività Sistema regionale e sviluppo delle competenze SETTORE Disciplina politica e incentivi del commercio e attività terziarie	Andrea Brandani	impiegato	59	M	diploma	Posizione Organizzativa	4	50	
DG Diritti di cittadinanza e coesione sociale - ACO Politiche di solidarietà sociale e integrazione socio-sanitaria	Vinicio Ezio Biagi	dirigente	60	M	laurea	RESPONSABILE DI AZIONE	4	20	
DG Diritti di cittadinanza e coesione sociale - ACO Politiche di solidarietà sociale e integrazione socio-sanitaria	Michele Parpajola	impiegato	50	M	laurea	Funzionario alla programmazione	4	100	
D. G. Competitività del sistema regionale e	Angelita Luciani	dirigente	47	F	laurea	RESPONSABILE DI AZIONE	4	20	

sviluppo delle competenze - Settore Ricerca industriale innovazione e trasferimento tecnologico									
D. G. Competitività del sistema regionale e sviluppo delle competenze - Settore Ricerca industriale innovazione e trasferimento tecnologico	Elisabetta Malenotti	impiegato	47	F	laurea	Posizione Organizzativa	4	50	
D. G. Competitività del sistema regionale e sviluppo delle competenze - Settore Ricerca industriale innovazione e trasferimento tecnologico	Emanuele Fabbri	impiegato	39	M	laurea	referente per Smart Specialisation	4	100	
D. G. Competitività del sistema regionale e sviluppo delle competenze - Settore Ricerca	Francesco Nutini	impiegato	49	M	diploma	assistente alla programmazione	2	100	

industriale innovazione e trasferimento tecnologico									
D. G. Competitività del sistema regionale e sviluppo delle competenze - Settore Ricerca industriale innovazione e trasferimento tecnologico	Simona Bernardini	impiegato	43	F	laurea	Posizione Organizzativa	4	50	
D. G. Competitività del sistema regionale e sviluppo delle competenze - Settore Ricerca industriale innovazione e trasferimento tecnologico	Teresa Magherini	impiegato	36	F	laurea	Funzionario amministrativo	4	100	
D. G. Competitività del sistema regionale e sviluppo delle competenze - Settore Ricerca industriale innovazione e trasferimento tecnologico	Federico Latini	impiegato	48	M	laurea	Funzionario amministrativo	4	100	

D. G. Competitività del sistema regionale e sviluppo delle competenze - Settore Ricerca industriale innovazione e trasferimento tecnologico	Leonardo Pellegrineschi	impiegato	44	M	laurea	Posizione Organizzativa	4	50	
D. G. Competitività del sistema regionale e sviluppo delle competenze - Settore Ricerca industriale innovazione e trasferimento tecnologico	Antonella Penacchio	impiegato	49	F	diploma	assistente alla programmazione	2	100	
D. G. Competitività del sistema regionale e sviluppo delle competenze - Settore Ricerca industriale innovazione e trasferimento tecnologico	Gianluca D'Indico	impiegato	40	M	laurea	Posizione Organizzativa	4	50	
D. G. Competitività del sistema regionale e	Luca Monti	impiegato	44	M	laurea	Funzionario alla programmazione	4	100	

sviluppo delle competenze - Settore Ricerca industriale innovazione e trasferimento tecnologico									
D.G. Competitività del sistema regionale e sviluppo delle competenze - Settore Politiche orizzontali di Sostegno alle imprese	Simonetta Baldi	dirigente	55	F	laurea	RESPONSABILE DI AZIONE	4	20	
D.G. Competitività del sistema regionale e sviluppo delle competenze - Settore Politiche orizzontali di Sostegno alle imprese	Brogi Serena	impiegato	47	F	laurea	Posizione Organizzativa	4	50	
D.G. Competitività del sistema regionale e sviluppo delle competenze - Settore Politiche orizzontali di Sostegno alle	Sette Tiziana	impiegato	59	F	diploma	Collaboratore esperto servizi direzionali	4	100	

imprese									
D.G. Competitività del sistema regionale e sviluppo delle competenze - Settore Politiche orizzontali di Sostegno alle imprese	Spagnoli Sabrina	impiegato	55	F	diploma	Assistente servizi direzionali	4	100	
D.G. Competitività del sistema regionale e sviluppo delle competenze - Settore Politiche orizzontali di Sostegno alle imprese	Buoncristiani Federica	impiegato	47	F	laurea	Posizione Organizzativa	4	50	
D.G. Competitività del sistema regionale e sviluppo delle competenze - Settore Politiche orizzontali di Sostegno alle imprese	Baroncelli Gianna	impiegato	59	F	diplomato	Funzionario amministrativo	4	100	
D.G. Competitività del sistema regionale e sviluppo delle	Rogai Paola	impiegato	53	F	diploma	Assistente amministrativo	4	100	

competenze - Settore Politiche orizzontali di Sostegno alle imprese									
D.G. Competitività del sistema regionale e sviluppo delle competenze - Settore Politiche orizzontali di Sostegno alle imprese	Bacci Giovanna	impiegato	57	F	diplomato	Funzionario alla programmazione	4	100	
D.G. Competitività del sistema regionale e sviluppo delle competenze - Settore Politiche orizzontali di Sostegno alle imprese	Grutta Flavia	impiegato	49	F	laurea	Funzionario amministrativo	2	100	
D.G. Competitività del sistema regionale e sviluppo delle competenze - Settore Politiche orizzontali di Sostegno alle imprese	Daniela Tamborrino	impiegato	31	F	diploma	Assistente amministrativo	2	100	
D.G.	Donatella	impiegato	43	F	laurea	Funzionario alla	4	100	

Competitività del sistema regionale e sviluppo delle competenze - Settore Politiche orizzontali di Sostegno alle imprese	Cicali					programmazione			
D.G. Competitività a Sistema regionale e sviluppo delle competenze - Settore Disciplina, politiche e incentivi del commercio e attività terziarie	Elisa Nannicini	dirigente	43	F	laurea	RESPONSABILE DI AZIONE	4	20	
D.G. Competitività a Sistema regionale e sviluppo delle competenze - Settore Disciplina, politiche e incentivi del commercio e attività terziarie	Giampà Daniela	impiegato	42	F	laurea	Posizione Organizzativa	4	50	
D.G. Competitività	Palumbo Carla	impiegato	43	F	laurea	Funzionario amministrativo	4	100	

à Sistema regionale e sviluppo delle competenze - Settore Disciplina, politiche e incentivi del commercio e attività terziarie									
D.G. Competitività a Sistema regionale e sviluppo delle competenze - Settore Disciplina, politiche e incentivi del commercio e attività terziarie	Pinzani Silvia	impiegato	48	F	diplomata	assistente alla programmazione	4	100	
D.G. Organizzazione e Risorse - Settore Infrastrutture e tecnologie	Laura Castellani	dirigente	47	F	laurea	RESPONSABILE DI AZIONE	1	20	
D.G. Organizzazione e Risorse - Settore Infrastrutture e tecnologie	Rossella Magnolfi	impiegato		F	diplomata	Assistente amministrativo	4	100	

D.G. Presidenza - Settore politiche regionali per l'attrazione degli investimenti	Monica Colom	dirigente	48	F	laurea	RESPONSABILE DI AZIONE	4	20	
D.G. Presidenza - Settore politiche regionali per l'attrazione degli investimenti	Nadia Crivelli	impiegato	52	F	laurea	Posizione Organizzativa	4	50	
D.G. Presidenza - Settore politiche regionali per l'attrazione degli investimenti	Novia Scacchieri	impiegato	44	F	laurea	Funzionario alla programmazione	4	100	
D.G. Politiche Ambientali, Energia e Cambiament i Climatici - Settore Energia, tutela della qualità dell'aria e dall'inquina mento elettromagn etico e acustico	Carla Chiodini	dirigente	52	F	laurea	RESPONSABILE DI AZIONE	1	20	

D.G. Politiche Ambientali, Energia e Cambiament i Climatici - Settore Energia, tutela della qualità dell'aria e dall'inquina mento elettromagn etico e acustico	Paolo Roberti	impiegato	50	M	laurea	Posizione Organizzativa	4	50	
D.G. Politiche Ambientali, Energia e Cambiament i Climatici - Settore Energia, tutela della qualità dell'aria e dall'inquina mento elettromagn etico e acustico	Marco Ricci	impiegato		M	laurea	Funzionario amministrativo	1	100	
D.G. Politiche Ambientali, Energia e Cambiament i Climatici - Settore Energia,	Alessandra Pacchietti	impiegato	45	F	diploma	Assistente amministrativo	4	100	

tutela della qualità dell'aria e dall'inquinamento elettromagnetico e acustico									
D.G. Politiche Ambientali, Energia e Cambiamenti Climatici - Settore Energia, tutela della qualità dell'aria e dall'inquinamento elettromagnetico e acustico	Sonia balli	impiegato	50	F	laurea	Posizione Organizzativa	4	50	
D.G. Politiche Ambientali, Energia e Cambiamenti Climatici - Settore Energia, tutela della qualità dell'aria e dall'inquinamento elettromagnetico e acustico	Valerio Marangolo	impiegato	38	M	laurea	Funzionario alla programmazione	4	100	

D.G. Politiche Ambientali, Energia e Cambiament i Climatici - Settore Prevenzione del rischio idraulico e idrogeologic o	Giovanni Massini	dirigente	39	M	laurea	RESPONSABILE DI AZIONE	1	20	
D.G. Politiche Ambientali, Energia e Cambiament i Climatici - Settore Prevenzione del rischio idraulico e idrogeologic o	Luigi Micheli	impiegato	60	M	laurea	Posizione Organizzativa	4	50	
D.G. Politiche Ambientali, Energia e Cambiament i Climatici SETTORE Ufficio Tecnico del Genio Civile di Area Vasta FI-PO- PT-AR- Coordiname nto Regionale	Giancarlo Fianchisti	dirigente	59	M	laurea	RESPONSABILE DI AZIONE	1	20	

Prevenzione Sismica									
D.G. Politiche Ambientali, Energia e Cambiamenti Climatici SETTORE Ufficio Tecnico del Genio Civile di Area Vasta FI-PO-PT-AR- Coordinamento Regionale Prevenzione Sismica	Claudia De Sanctis	impiegato	45	F	laurea	Posizione Organizzativa	2	50	
D.G. Politiche Ambientali, Energia e Cambiamenti Climatici SETTORE Ufficio Tecnico del Genio Civile di Area Vasta FI-PO-PT-AR- Coordinamento Regionale Prevenzione Sismica	Stefano Acciaioli	impiegato		M	laurea	Funzionario tecnico - professionale	2	100	
D. G. Competitività	Donatella Salvestrini	impiegato	60	F	laurea	Posizione Organizzativa	4	50	

del sistema regionale e sviluppo delle competenze - Area Cultura									
D. G. Competitività del sistema regionale e sviluppo delle competenze - Area Cultura	Francesca Ocello	impiegato	40	F	diploma	Assistente alla comunicazione e informazione	4	100	
D.G. Competitività del Sistema regionale e sviluppo delle competenze - Settore Disciplina e politiche di sviluppo e promozione del Turismo	Stefano Romagnoli	dirigente	57	M	laurea	RESPONSABILE DI AZIONE	4	20	
D.G. Competitività del Sistema regionale e sviluppo delle competenze - Settore istruzione e educazione	Maria Chiara Montomoli	dirigente	42	F	laurea	RESPONSABILE DI AZIONE	4	20	
D.G. Competitività del	Valeria Gambassi	impiegato	40	F	laurea	Funzionario amministrativo	3	50	

Sistema regionale e sviluppo delle competenze - Settore istruzione e educazione									
D.G. Governo del territorio - Settore sistema informativo territoriale ed ambientale	Elisei Sandra	impiegato	47	F	diploma	Assistente alla programmazione	1	100	
ARTEA	Giampiero Aguzzi	impiegato	43	M		Assistente alla gestione e controlli	4	100	
ARTEA	Marco Bacci	impiegato	36	M		Assistente alla gestione e controlli	4	100	
ARTEA	Simona Bella	impiegato	48	F		Assistente alla gestione e controlli	4	100	
ARTEA	Stefano Brunelli	impiegato	31	M		Assistente alla gestione e controlli	4	100	
ARTEA	Elena Carignani	impiegato	40	F		Assistente alla gestione e controlli	4	100	
ARTEA	Rossana Coccanari	impiegato	39	F		Assistente alla gestione e controlli	4	100	
ARTEA	Emy Franchi	impiegato	35	F	laurea	Posizione Organizzativa	4	100	
ARTEA	Elisa Franzil	impiegato	35	F		Assistente alla gestione e controlli	4	100	
ARTEA	Margherita Ghiandelli	impiegato	34	F		Assistente alla gestione e controlli	4	100	
ARTEA	Lucia Lembetti	impiegato	38	F		Assistente alla gestione e controlli	4	100	
ARTEA	Silvia Sardelli	impiegato	37	F		Assistente alla gestione e controlli	4	100	
ARTEA	Luigi Speciale	impiegato	34	M		Assistente alla gestione e controlli	4	100	

ARTEA	Alessandra Del Bono	dirigente	50	F	laurea	RESPONSABILE GESTIONE E CONTROLLI	4	100	
ARTEA	Letizia Boschi	impiegato	40	F		Assistente alla gestione e controlli	4	100	
ARTEA	Patrizia Mori	impiegato	44	F		Assistente alla gestione e controlli	4	100	
ARTEA	Saverio Stocchi	impiegato	40	M		Assistente alla gestione e controlli	4	100	
ARTEA	Sara Guglielmi	impiegato	38	F		Assistente alla gestione e controlli	4	100	
Sviluppo Toscana	Silvia Angelillis	Istruttore	12/02/1972	F	Laurea vecchio ordinamento in economia e commercio	Controlli	4	A tempo pieno nella funzione (100%)	
Sviluppo Toscana	Lapo Bagnoli	Istruttore	09/04/1975	M	Laurea triennale in scienze giuridiche	Gestione	4	A tempo pieno nella funzione (100%)	
Sviluppo Toscana	Gaëlle Barrè	Istruttore	15/08/1972	F	Laurea vecchio ordinamento in storia – Master post lauream in ricerca livello II	Gestione	4	A tempo pieno nella funzione (100%)	
Sviluppo Toscana	Claudia Bartoli	Istruttore	26/02/1973	F	Laurea vecchio ordinamento in scienze politiche	Gestione	4	A tempo pieno nella funzione (100%)	
Sviluppo Toscana	Enea Belloni	Responsabile Attività Settore Informatico	28/11/1968	M	Laurea vecchio ordinamento in scienze dell'informazione	Gestione Sistema Informatico	4	A tempo pieno nella funzione (100%)	
Sviluppo Toscana	Michela Bongiorno	Istruttore	01/06/1970	F	Laurea vecchio ordinamento in lingue e letterature straniere moderne	Gestione	4	A tempo pieno nella funzione (100%)	
Sviluppo Toscana	Bruno Bosco	Istruttore	10/07/1971	M	Diploma Tecnico Industriale	Controlli	4	A tempo pieno nella funzione (100%)	

Sviluppo Toscana	Fulvia Bracciali	Istruttore	09/07/1967	F	Laurea vecchio ordinamento in lettere e filosofia - Corso di perfezionamento post lauream in "Metodi della comunicazione e apprendimento in rete"	Controlli	4	A tempo pieno nella funzione (100%)	
Sviluppo Toscana	Marco Casini	Istruttore	06/07/1967	M	Laurea vecchio ordinamento in scienze politiche	Gestione	4	A tempo pieno nella funzione (100%)	
Sviluppo Toscana	Sabrina Castagnoli	Responsabile Attività	08/12/1970	F	Laurea vecchio ordinamento in economia e commercio	Gestione	4	A tempo pieno nella funzione (100%)	
Sviluppo Toscana	Fabio Cherchi	Responsabile Attività	03/09/1970	M	Laurea vecchio ordinamento in economia aziendale	Controlli	4	A tempo pieno nella funzione (100%)	
Sviluppo Toscana	Stefano Defranceschi	Istruttore	11/09/1965	M	Laurea vecchio ordinamento in storia contemporanea - Master post lauream in politiche e normative comunitarie	Controlli	4	A tempo pieno nella funzione (100%)	
Sviluppo Toscana	Ilaria Giagnoni	Responsabile Attività	25/05/1969	F	Diploma Ragioneria	Controlli	4	A tempo pieno nella funzione (100%)	
Sviluppo Toscana	Manuel Paolo Gianfranchi	Assistente Amministrativo	22/05/1973	M	Diploma di ragioniere e perito commerciale	Pagamento	4	A tempo pieno nella funzione (100%)	
Sviluppo Toscana	Giorgi Maria Paola	Responsabile di ASA	08/10/1968	F	Laurea vecchio ordinamento in	Audit Interno	4	A tempo pieno nella funzione	

					economia e commercio			(100%)	
Sviluppo Toscana	Manlio Gragnani	Responsabile Attività	02/06/1971	M	Laurea vecchio ordinamento in economia aziendale	Gestione	4	A tempo pieno nella funzione (100%)	
Sviluppo Toscana	Serena Lombardi	Responsabile Attività	17/03/1977	F	Laurea vecchio ordinamento in economia aziendale	Gestione	4	A tempo pieno nella funzione (100%)	
Sviluppo Toscana	Francesca Lorenzini	Responsabile di ASA	20/01/1972	F	Laurea vecchio ordinamento in economia e commercio – Master con conseguimento di qualifica professionale) in Esperto in gestione delle risorse umane	Gestione	4	A tempo pieno nella funzione (100%)	
Sviluppo Toscana	Romolo Manfredini	Amministratore di sistema	16/09/1968	M	Diploma di Maturità scientifica	Gestione Sistema Informatico	4	A tempo pieno nella funzione (100%)	
Sviluppo Toscana	Andrea Montagnani	Responsabile Attività Settore Informatico	01/04/1970	M	Laurea vecchio ordinamento in Ingegneria Elettronica	Gestione Sistema Informatico	4	A tempo pieno nella funzione (100%)	
Sviluppo Toscana	Maria Montemurro	Responsabile Attività	10/12/1969	F	Laurea vecchio ordinamento in giurisprudenza	Gestione	4	A tempo pieno nella funzione (100%)	
Sviluppo Toscana	Bruno Putti	Istruttore	21/09/1969	M	Laurea vecchio ordinamento in economia e commercio	Controlli	4	A tempo pieno nella funzione (100%)	
Sviluppo Toscana	Alessandro Ricci	Istruttore	18/01/1964	M	Diploma di Maturità classica	Controlli	4	A tempo pieno nella funzione (100%)	
Sviluppo	Patrizia Ricci	Assistente	08/03/1	F	Diploma di	Pagamento	4	A tempo pieno	

Toscana		Amministrativo	965		ragioniere e perito commerciale			nella funzione (100%)	
Sviluppo Toscana	Filippo Rolla	Istruttore	28/08/1969	M	Laurea vecchio ordinamento in filosofia	Controlli	4	A tempo pieno nella funzione (100%)	
Sviluppo Toscana	Lidia Sforzini	Istruttore	26/05/1975	F	Laurea vecchio ordinamento in ingegneria informatica ad indirizzo economico gestionale	Gestione	4	A tempo pieno nella funzione (100%)	
Sviluppo Toscana	Giuseppe Strafforello	Responsabile di ASA	31/03/1959	M	Laurea vecchio ordinamento in economia e commercio – Commercialista – Revisore Contabile	Pagamento	4	A tempo pieno nella funzione (100%)	
Sviluppo Toscana	Pierangelo Tessieri	Responsabile di ASA	29/06/1956	M	Laurea vecchio ordinamento in economia e commercio	Controlli	4	A tempo pieno nella funzione (100%)	
Sviluppo Toscana	Manuela Valsega	Istruttore	29/03/1969	F	Laurea vecchio ordinamento in economia e commercio – Master post lauream esperti in finanza e credito	Pagamento	4	A tempo pieno nella funzione (100%)	
Sviluppo Toscana	Francesca Zurli	Responsabile Attività	10/12/1970	F	Laurea vecchio ordinamento in economia e commercio	Controlli	4	A tempo pieno nella funzione (100%)	

PERSONALE Autorità di Certificazione e di Audit 2007-13

Ufficio di riferimento	nome della risorsa	carica amministrativa	età	se sso	titolo di studio	mansioni nella gestione del PO	Esperienza maturata nella gestione di interventi del PO o simili	tempo dedicato al PO	eventuali note
Autorità di Certificazione	Alessandro Bini	Dirigente	47	M	Laurea in Economia e Commercio	Autorità di Certificazione	4	20	
Autorità di Certificazione	Maria Antonietta Atzori	Funzionario con Posizione Organizzativa	59	F	Diploma Ragioneria	Autorità di Certificazione	4	100	
Autorità di Certificazione	Adriana Mongiat	Funzionario con Posizione Organizzativa	60	F	Diploma ragioneria	Autorità di certificazione	4	100	
Autorità di Certificazione	Claudia Barbetti	Assistente Amm.vo	32	F	Diploma Ragioneria	Autorità di Certificazione	4	100	
Autorità di Certificazione	Silvia Turci	Assistente Amm.vo	44	F	Diploma Tecnico Attività Alberghiere	Autorità di Certificazione	3	100	
Autorità di Audit	Elvira pisani	Dirigente	49	F	Laurea in Scienze politiche	Autorità di Audit	4	100%	
Autorità di Audit	Giuseppe Fortuna	Funzionario PO	51	M	Laurea in Giurisprudenza	Autorità di Audit	4	100%	
Autorità di Audit	Gianni Filippini	Funzionario PO	53	M	Laurea in Giurisprudenza	Autorità di Audit	4	100%	
Autorità di Audit	Annunziata Carbone	Funzionario PO	59	F	Laurea in Giurisprudenza	Autorità di Audit	1	100%	
Autorità di Audit	Elisabetta Agnoloni	Funzionario Amministrativo	44	F	Laurea in Giurisprudenza	Autorità di Audit	1	100%	
Autorità di	Lucia Baldi	Funzionario	38	F	Laurea in	Autorità di Audit	4	100%	

Audit		Programmazione			Scienze politiche				
Autorità di Audit	Maurizio Carta	Assistente Amministrativo	58	M	Diploma Perito elettrotecnico	Autorità di Audit	4	100%	
Autorità di Audit	Marzia Faggiano	Funzionario Amministrativo	44	F	Laurea in Giurisprudenza	Autorità di Audit	4	100%	
Autorità di Audit	Daniela Marconi	Funzionario Gestione risorse finanziarie	45	F	Laurea in Economia e commercio	Autorità di Audit	4	100%	
Autorità di Audit	Iolanda Turturici	Assistente Servizi Direzionali		F		Autorità di Audit	Gestione delle procedure segreteria, protocollo e archiviazione	20%	

Personale ASSISTENZA TECNICA POR FSE 2007-13

	Silvia Morera	Direttivo	47	F	Post-laurea	Coordinamento e gestione	4	10%	AT
	Andrea Mangano	Direttivo	41	M	Laurea	Coordinamento, Programmazione	4	10%	AT
	Giuseppe Arlia	Direttivo	47	M	Laurea	Coordinamento, Programmazione	4	60%	AT
	Lara Lunetti	Operativo	40	F	Post-laurea	Gestione	4	100%	AT
	Angela Capone	Operativo	38	F	Laurea	Gestione	4	100%	AT
	Fabio Guidi	Operativo	44	M	Diploma	Gestione, Monitoraggio	4	100%	AT
	Raffaele Intorcchia	Operativo	35	M	Post-laurea	Monitoraggio	3	100%	AT
	Nathalie Lo Dico	Operativo	37	F	Diploma	Gestione	4	100%	AT
	Elisabetta Rossi	Operativo	32	F	Laurea	Gestione	2	100%	AT
	Marta Vasquez	Operativo	38	F	Laurea	Gestione, Monitoraggio	4	100%	AT
	Silvia Guidetti	Operativo	43	F	Laurea	Coordinamento Fondi	4	100%	AT
	Sergio Donat	Direttivo	58	M	Laurea	Coordinamento e gestione	4	5%	AT
	Maurizio de Fulgentiis	Direttivo	54	M	Laurea	Programmazione	4	8%	AT
	Fabiana Benati	Direttivo	40	F	Post-laurea	Coordinamento e gestione	4	11%	AT
	Massimo de Luccia	Direttivo	51	M	Post-laurea	Gestione	4	3%	AT
	Alberta Criscuolo	Direttivo	43	F	Post-laurea	Gestione	4	7%	AT
	Renato Nicastro	Direttivo	47	M	Laurea	Gestione	4	8%	AT
	Concetta de Vitto	Direttivo	48	F	Laurea	Gestione	4	8%	AT

ULTERIORE PERSONALE PREVISTO POR FSE 14-20

Ufficio di riferimento	nome della risorsa	carica amministrativa	età	sess o	titolo di studio	mansioni nella gestione del PO	Esperienza maturata nella gestione di interventi del PO o simili	tempo dedicato al PO	forma di reperimento
Settore Politiche di Welfare regionale, per la famiglia e cultura della legalità	Garvin Paola	dirigente	54	F	laurea	Responsabile Settore Politiche di Welfare regionale, per la famiglia e cultura della legalità	2	10	Personale già presente in RT – nuovo settore nella programmazione 2014-2020
Settore Politiche di Welfare regionale, per la famiglia e cultura della legalità	Balatesi Francesca	impiegato	43	F	laurea	Gestione		100	Personale già presente in RT – nuovo settore nella programmazione 2014-2020
Settore Politiche di Welfare regionale, per la famiglia e cultura della legalità	Bernardini Maria Cristina	impiegato	58	F	laurea	Gestione		100	Personale già presente in RT – nuovo settore nella programmazione 2014-2020
Settore Politiche di Welfare regionale, per la famiglia e cultura della legalità	Colzi Lunella	impiegato	63	F	laurea	Gestione		100	Personale già presente in RT – nuovo settore nella programmazione 2014-2020
A.C. POLITICHE DI SOLIDARIETA' SOCIALE E INTEGRAZIONE SOCIO-SANITARIA	Vinicio Biagi	dirigente	60	M	laurea	responsabile a.c. Politiche di solidarietà sociale e integrazioni socio-sanitaria	2	40	Personale già presente in RT – nuovo settore nella programmazione 2014-2020

A.C. POLITICHE DI SOLIDARIETA' SOCIALE E INTEGRAZIONE SOCIO-SANITARIA	Cristina Preti	FUNZIONARIO AMMINISTRATIVO ESPERTO	47	F	laurea	monitoraggio e rendicontazioni	1	60	Personale già presente in RT – nuovo settore nella programmazione 2014-2020
A.C. POLITICHE DI SOLIDARIETA' SOCIALE E INTEGRAZIONE SOCIO-SANITARIA	Michele Parpajola	FUNZIONARIO PROGRAMMAZIONE	51	M	laurea	programmazione	3	100	Personale già presente in RT – nuovo settore nella programmazione 2014-2020
A.C. POLITICHE DI SOLIDARIETA' SOCIALE E INTEGRAZIONE SOCIO-SANITARIA	Isabella Ponsiglione	ASSISTENTE PROGRAMMAZIONE	36	F	laurea	programmazione	2	60	Personale già presente in RT – nuovo settore nella programmazione 2014-2020
SETTORE POLITICHE PER L'INTEGRAZIONE SOCIO-SANITARIA	Sara Madrigali	COLLABORATORE SERVIZI DIREZIONALI	39	F	laurea	monitoraggio e rendicontazioni	1	40	Personale già presente in RT – nuovo settore nella programmazione 2014-2020
Settore Istruzione ed educazione	ANNA AMODEO	impiegato	62	F	laurea	PROGRAMMAZIONE		50	Personale già presente in RT che verrà utilizzato nella nuova programmazione
Settore Istruzione ed educazione	LUCIA PIZZICHI	funzionario	52	F	laurea	attività di segreteria	4	40	Personale già presente in RT che verrà utilizzato nella nuova programmazione
Settore Istruzione ed educazione	BARBARA GRANUCCI	impiegato	57	F	diploma	gestione?	1	50	Personale già presente in RT che verrà utilizzato nella nuova programmazione

ULTERIORE PERSONALE PREVISTO POR FESR 14-20

Ufficio di riferimento	nome della risorsa	carica amministrativa	età	sess o	titolo di studio	mansioni nella gestione del PO	Esperienza maturata nella gestione di interventi del PO o simili	tempo dedicato al PO	eventuali note
D.G.Organizzazione e Risorse - Settore Infrastrutture e tecnologie	Alessandro Billi	impiegato	45	M	laurea	Funzionario sistemi informativi e tecnologie	1		
D.G.Organizzazione e Risorse - Settore Infrastrutture e tecnologie	Laura Pacini	impiegato	47	F	laurea	Funzionario alla programmazione	1		
D.G. Presidenza - Settore politiche regionali per l'attrazione degli investimenti	Nicola Caruso	impiegato	49	M	laurea	Funzionario alla programmazione	3		
D.G. Presidenza - Settore politiche regionali per l'attrazione degli investimenti	Silvia Guarnieri	impiegato	51	F	laurea	Funzionario alla programmazione	3		
D.G. Politiche mobilità, infrastrutture e trasporto pubblico locale – Area trasporto pubblico locale	Saverio Montella	dirigente	61	M	laurea	RESPONSABILE DI AZIONE	1		
D.G. Politiche mobilità, infrastrutture e trasporto pubblico locale – Area trasporto pubblico locale	Rocco Guido Nastasi	impiegato	61	M	laurea	Funzionario gestione risorse finanziarie esperto	1		
D. G. Competitività del sistema regionale e sviluppo delle competenze - Area Cultura	Gian Bruno Ravenni	dirigente	63	M	laurea	RESPONSABILE DI AZIONE	4		

D. G. Competitività del sistema regionale e sviluppo delle competenze - Area Cultura	Francesca Rovini	impiegato	44	F	laurea	Funzionario alla programmazione	4		
D. G. Competitività del sistema regionale e sviluppo delle competenze - Area Cultura	Massimo De Benetti	impiegato	44	M	laurea	Funzionario alla programmazione	4		
D.G. Competitività del Sistema regionale e sviluppo delle competenze - Settore Disciplina e politiche di sviluppo e promozione del Turismo	Raffaele Mannelli	impiegato	58	M	laurea	Posizione Organizzativa	4		
D.G. Competitività del Sistema regionale e sviluppo delle competenze - Settore Disciplina e politiche di sviluppo e promozione del Turismo	Maria Grazia Ianaro	impiegato	51	F	laurea	Funzionario alla programmazione	4		
D.G. Competitività del Sistema regionale e sviluppo delle competenze - Settore Disciplina e politiche di sviluppo e promozione del Turismo	Antonio Zollo	impiegato	59	M	laurea	Posizione Organizzativa	4		
D.G. Competitività del Sistema regionale e sviluppo delle competenze - Settore istruzione e educazione	Daniela Frisullo	impiegato	44	F		Assistente alla programmazione	4		
D.G. Governo del Territorio	Maria Sargentini	dirigente	61	F	laurea	RESPONSABILE DI AZIONE	1		

D.G. Governo del Territorio	Di Passio Claudia	impiegato	60	F	diplomato	Funzionario alla programmazione	1		
D.G. Governo del Territorio	Pecchioli Elisa	impiegato	36	F	laurea	Funzionario alla programmazione	1		
D.G. Governo del Territorio	Basso Massimo	impiegato	58	M	laurea	Posizione Organizzativa	1		
D.G. Governo del Territorio	Gandolfi Cinzia	impiegato	60	F	laurea	Posizione Organizzativa	1		
D.G. Governo del Territorio	Levantesi Laura	impiegato	34	F	laurea	Funzionario alla programmazione	1		